

Sak

22 Kr kraftledning  
Pålsbu - Sagali

Dok.nr.

Dato

Dokumentets art

Merknader





NORGES  
VASSDRAGS- OG ELEKTRISITETSVESEN  
ENERGIDIREKTORATET

Vår ref.  
Jnr. 3140 E-83  
PA/NG

Vår dato Side

27 JULI 1983

Deres ref.

Deres dato

Universitetets Oldsaksamling  
Frederiksgt. 10

OSLO 1

OLDSAKSAMLINGEN	
J.nr. 001672	28. JULI 83
SAKSB. AEC	ARK.Nr.

22 KV KRAFTLEDNING PÅLSBU-DAGALI

Statskraftverkene har den 26.5.83 anmodet om vedtak om ekspropira-  
sjon og om bygging og drift av 22 kV kraftledning Pålsbu-Dagali.

./.. Vi sender 1 gjenpart av anmodningen med bilag og ber om Deres ut-  
talelse.

Gjenpart av uttalelsen bes sendt til Miljøverndepartementet, avdeling  
for naturvern og friluftsliv.

De tilsendte dokumenter bes returnert.

Etter fullmakt

T. Ljøgodt

P. Askilsrud

✓  
AU



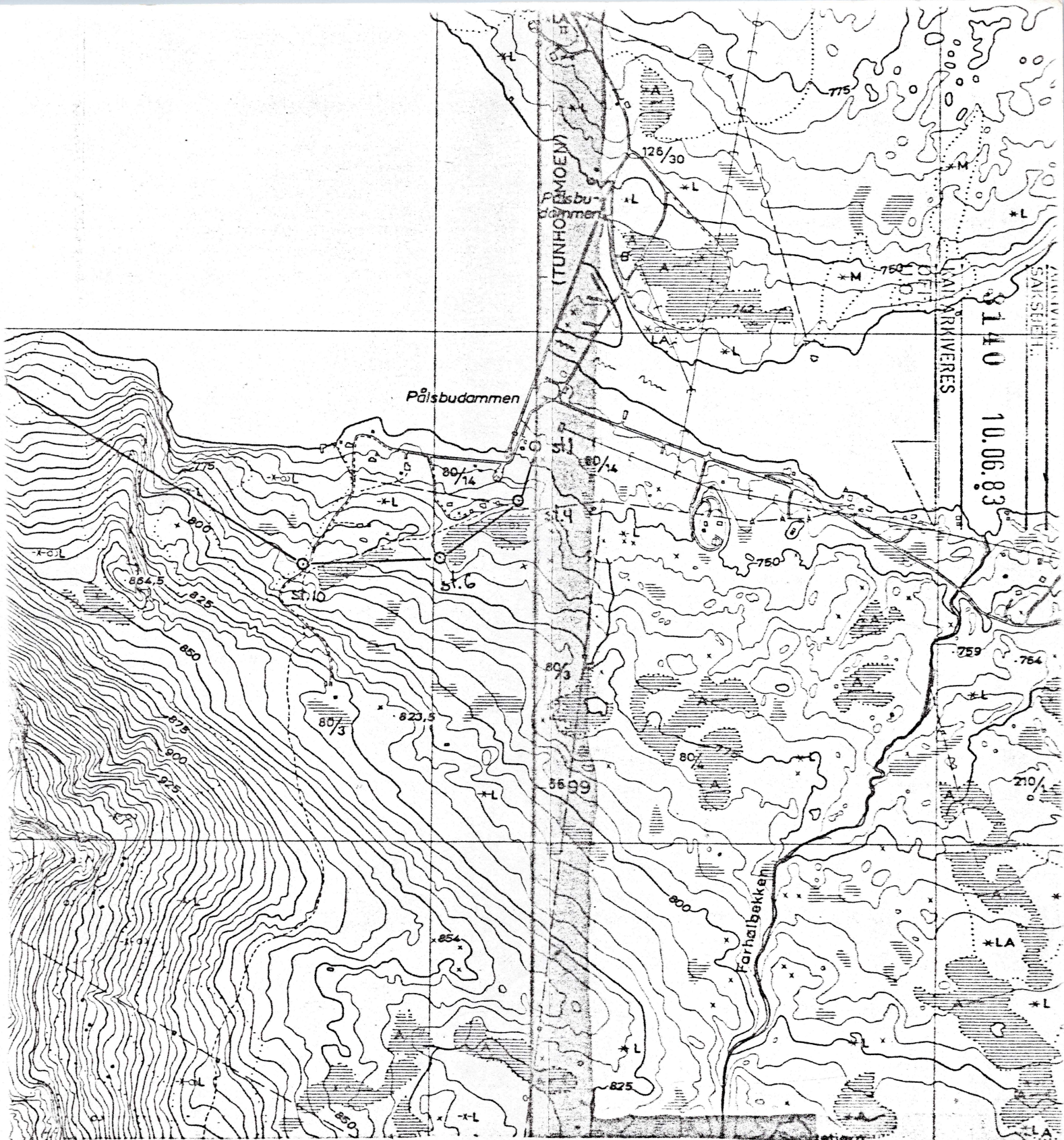

140 10.06.83  
 SAKSBEH.  
 ARKIVERES

	Rev. :	Forandringer	Tegn	Kontr.	Dato	
Ma ikke offentliggjøres!	Anlegg, tekst <b>22kV Pålsbu - Dagali</b>		<b>OVERSIKTSKART</b>		<b>M=1:10,000</b>	
	Tegningsriv (Eksternt firma eller avd. i NVE - S) <b>TRON HORN A/S</b> Drammensveien 40, Oslo 2		TEGN. TRAC <i>PH</i> KONTR	NORGES VASSDRAGE- OG ELEKTRISITETSVESEN <b>STATSKRAFTVERKENE (NVE - S)</b>		
	FIRMA'S ORIGINALARKIV <b>1238-1</b>		Dato <i>Sept. 82</i>	NVE - S' ORIGINALARKIV	Format	Journalnr.
	SORTER ANSVARLIG <b>SKL</b>	UTFØRENDE <b>C1</b>	FASE	OBJEKT	Blad	Rev.

Div. reg. 336.

RUII F











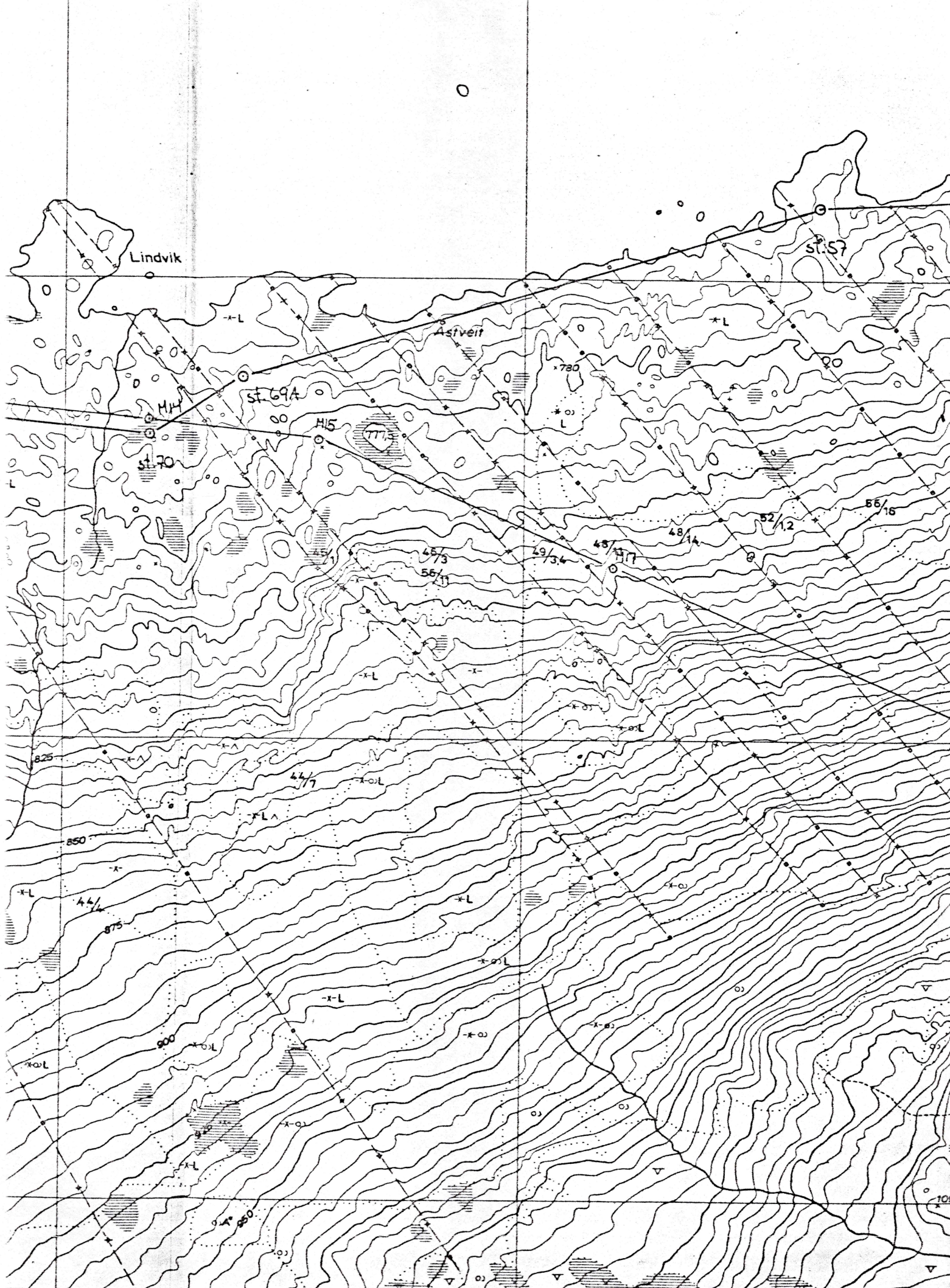



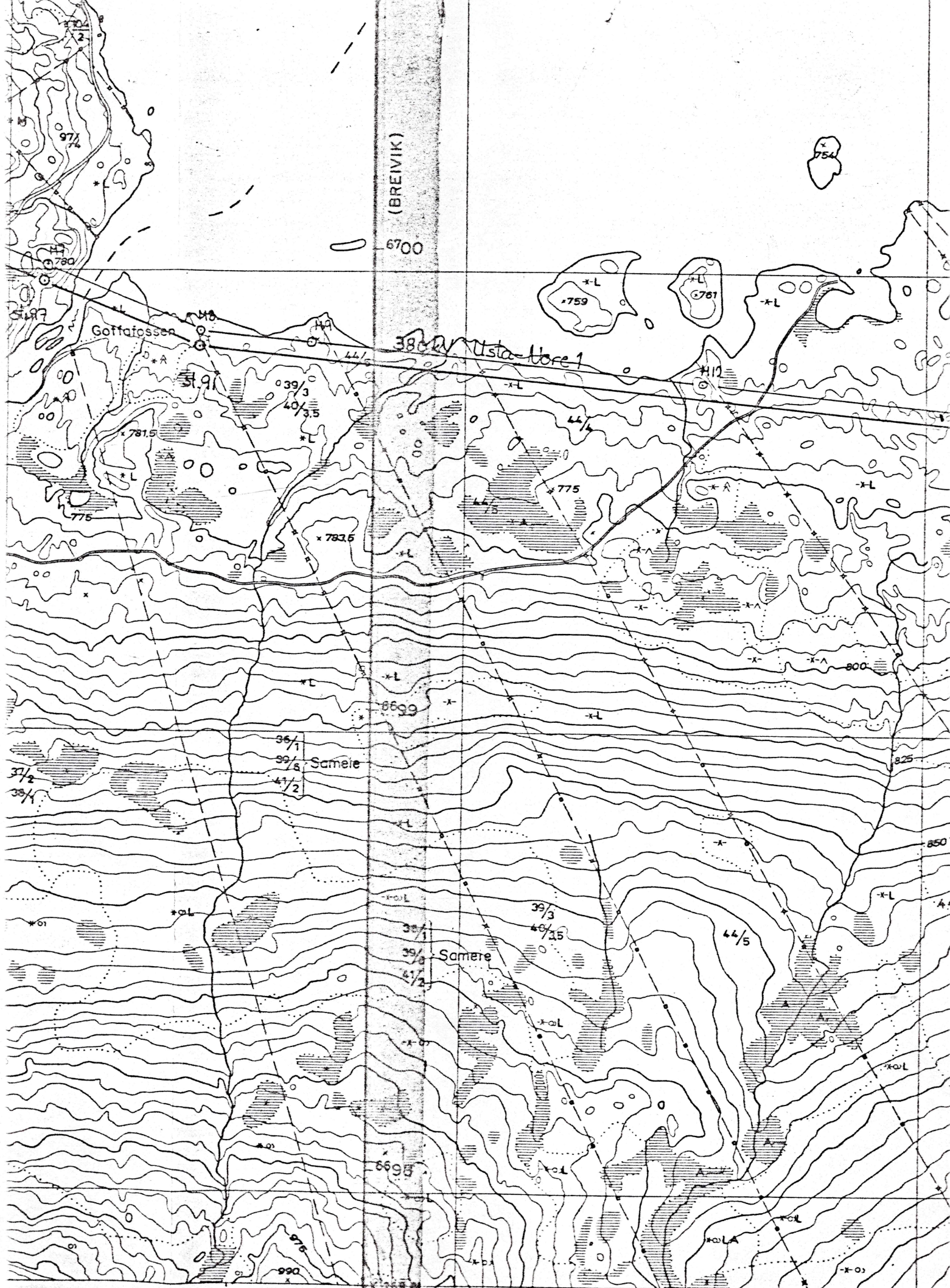

(BREIVIK)

6700

380m Usta-Nore 1

Goffaissen

Samere

Samere

X 268 0  
Y 12800

480



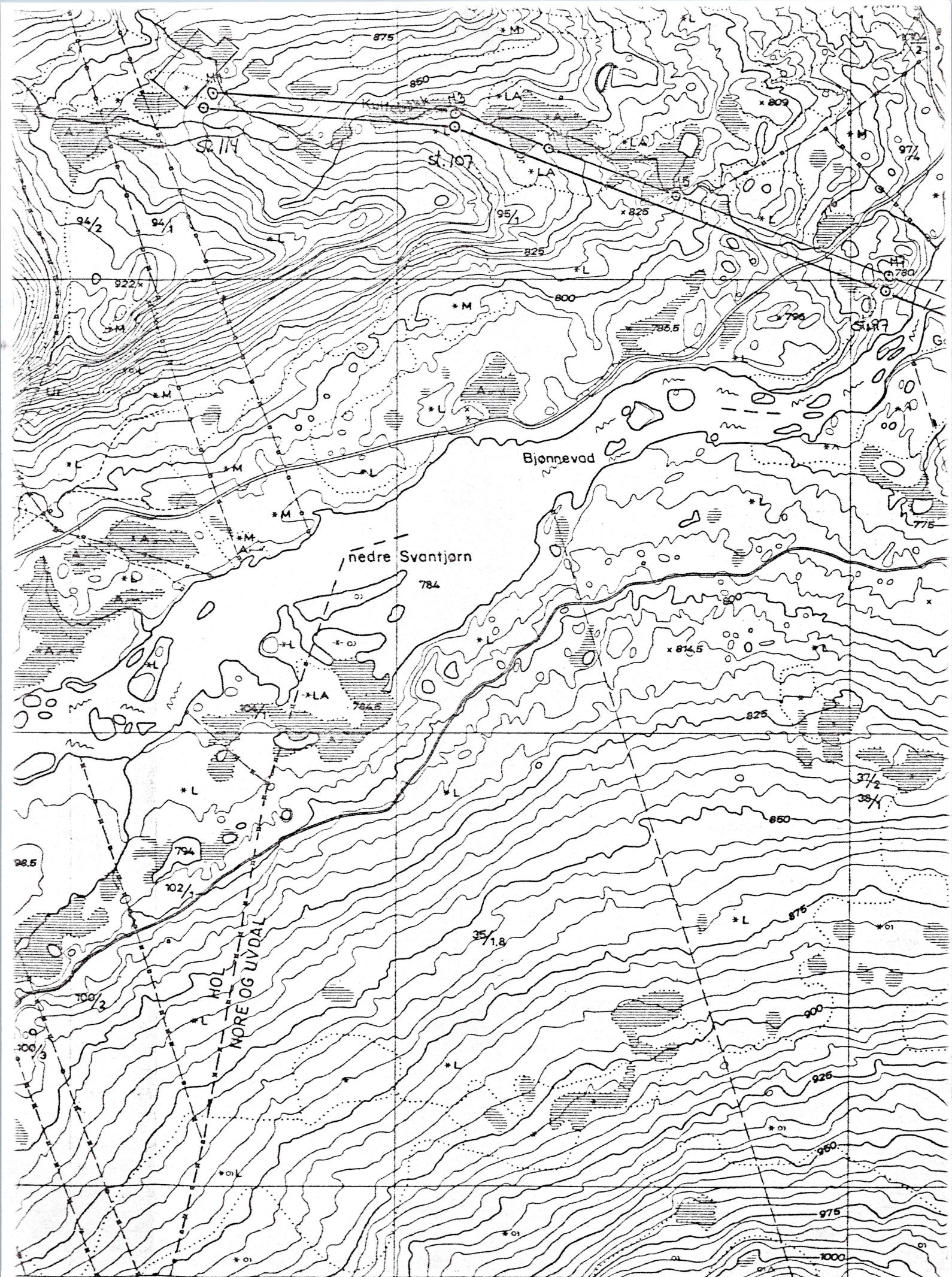



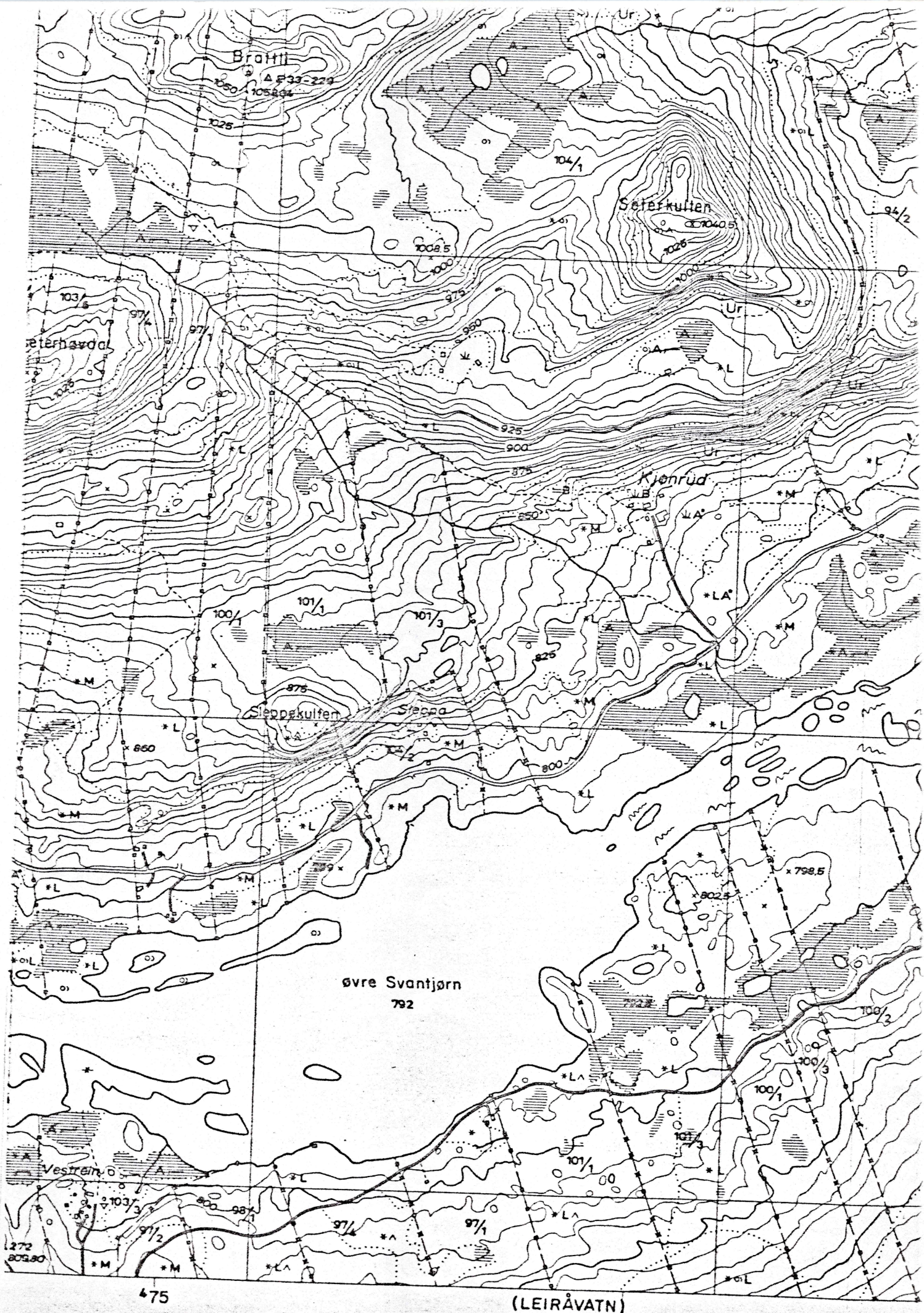

475

(LEIRÁVATN)





UNIVERSITETETS  
OLDSAKSAMLING

FREDERIKS GATE 2  
OSLO 1

22 KV KRAFTLEDNING, PÅLSBU, Dagali.	
G.nr./br.nr.	
Kommune	Fylke Buskerud
Sogn	Prestegjeld
Eier/bruker, adr. Befaring	
Gjelder: Befaring	
Flyfoto	Kartref.
Innber./rapport/reg. ved: v/A.E.Christensen	Dato 3. august 1983

I brev av 27. juli 1983 melder NVE om at Statskraftverkene har søkt om ekspropriasjonstilatelse for ovennevnte ledning. Undertegnede var på befaring 3. august uten å gå hele ledningstraséen, men ved stikkprøvebefaring i de deler av terrenget som så mest aktuelt ut. Ledningstraséen går gjennom brattlendt skogsterreng som antagelig aldri har vært annet enn brattlendt skogsterreng. Det ble ikke funnet fornminner ved befaringsen.

Oslo, 8. august 1983

Arne Emil Christensen



# UNIVERSITETET I OSLO

OLDSAKSAMLINGEN  
VIKINGSKIPSHUSET

FREDERIKS GATE 2, OSLO 1  
TELEFON (02) 41 63 00



UNIVERSITY MUSEUM OF  
NATIONAL ANTIQUITIES  
VIKING SHIP MUSEUM

FREDERIKS GATE 2, OSLO 1

EKSPEDISJONSTID FRA  
KL. 12.00 TIL 15.45 (15.00)

OSLO, 5. august 1983.

Norges Vassdrags- og Elektrisitetsvesen,  
Energidirektoratet,  
Postboks 5091 Maj.,  
Oslo 3.

VÅR REF.: 1672/83 AEC/GI

DERES REF.:

KOPI

22 KV kraftledning Pålsbu - Dagali,  
Deres brev av 27/7. 1983, ref. 3140 E/83. PA/NG.

Universitetets Oldsaksamling kjenner ikke til fortidsminner langs traséen for kraftledningen. Vi har derfor ingen innvendinger mot at ledningen bygges som planlagt.

Vi må imidlertid ta det forbehold at det kan finnes ukjente fortidsminner, f.eks. graver uten synlig markering eller boplassrester under flat mark. Skulle noe slikt komme frem under anleggsarbeidene, må disse straks stanses midlertidig og Universitetets Oldsaksamling varsles.

De tilsendte dokumenter returneres vedlagt. Gjenpart av dette brev er sendt Miljøverndepartementet, avdeling for Naturvern og Friluftsliv.

Beste hilsen

Arne Emil Christensen  
førstekonservator.

Kopi: Miljøverndepartementet.  
Vedlegg.