

Sak

66 Kv hrafledning Uster - Gerbo

Dok.nr.	Dato	Dokumentets art	Merknader

JK

Hallingdal Kraftlag

HOVEDKONTOR 3570 AL

Universitetets Oldsaksamling,
Frederiksgt. 2,
Oslo 1.

TELEFON: (067) 81 500
BANKGIRO: 2320.07.14059
POSTGIRO: 5 30 31 36

OLDSAKSAMLINGEN	
J.nr. 000468	18 FEB 83
SAKS. A. E. C.	ARK. Nr.

DERES REF.

VÅR REF.

ARK. NR.

DATO 17. februar 1983.

66 KV kraftledning Usta - Geilo.

Med henvisning til Deres brev av 17. januar 1983 til Norges Vassdrags- og Elektrisitetsvesen oversendes hermed foreliggende kartgrunnlag for linjetraseen. Vi håper dette er tilstrekkelig for Deres undersøkelser.

Med hilsen

Aslak Brenno
Kontorsjef.

Gjenpart sendes NVE til orientering.

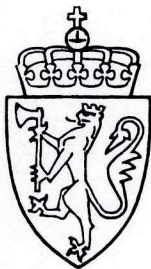

UNIVERSITETETS
OLDSAKSAMLING

FREDERIKS GATE 2
OSLO 1

66 KV Kraftledning Usta-Geilo.	
Kommune	Fylke Buskerud
Sogn	Prestegjeld
Eier/bruker, adr.	
Gjelder: Befaring	
Flyfoto	Kartref.
Innber./rapport/reg. ved: v/A.E.Christensen	Dato 2. august 1983

Ledningstraséen ble kontrollert ved stikkprøver
2. august. Det ble ikke funnet fortidsminner.

Oslo, 8. august 1983

Arne Emil Christensen

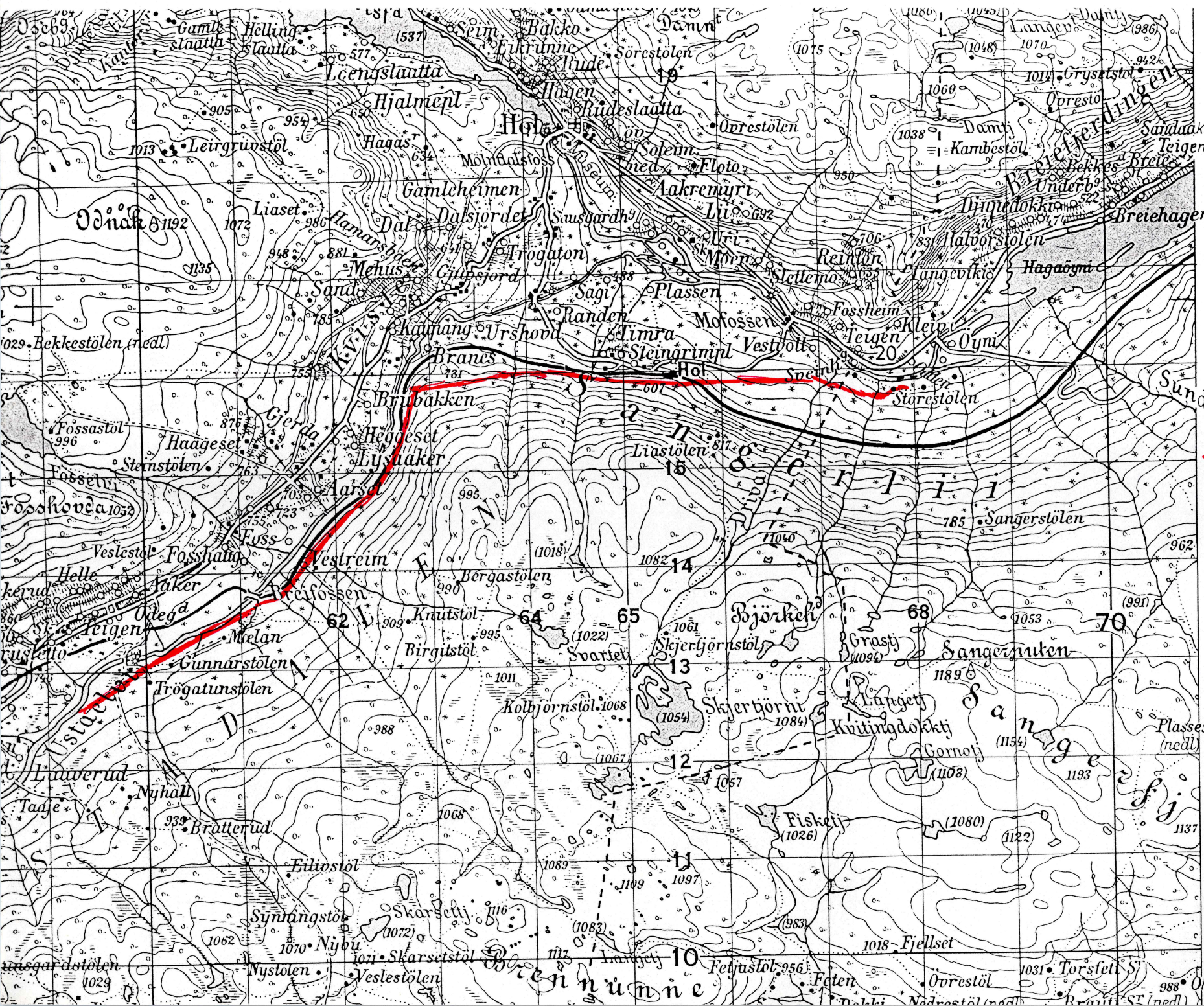

6719
6718
6717
35°00"
6716
6714
6713
6712
6711
6710

Hol
711-1516 II
Utsnitt

overført fra ØK

H. Or
8/8-87

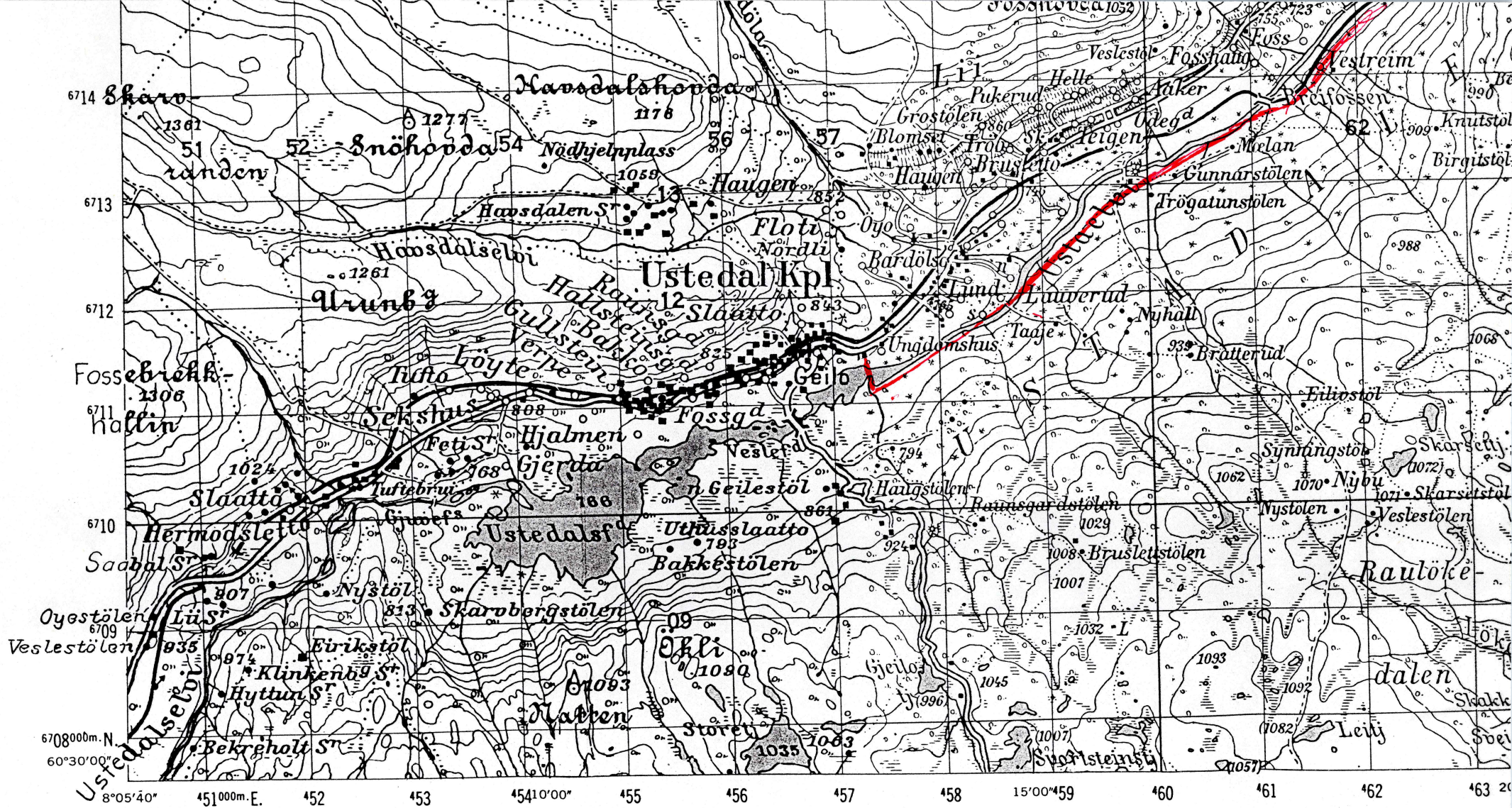

AMS M711
First Edition-AMS

Prepared by the Army Map Service (AM), Corps of Engineers, U. S. Army, Washington, D. C.
Mosaicked in 1952 from Norge 1:50,000, Norges Geografiske Oppmåling, Sheets D 32 E,
1949; E 32 W, D 33 E, E 33 W, 1944. Planimetric detail partially revised.

Overport-fra PK
58/83
11/11

74-1516 II
Utsnitt

LEGEND—TEIKNTYDING

- | | | | |
|--|---------|--|--|
| International boundary with marker
Riksgrense, grenserøys, -merke | +++o+++ | Railroad, double track; Stations; Halt
Jarnveg (tvispor), stasjon, stoppestad | |
| Fylke boundary
Fylkesgrense | ----- | Railroad, single track; Caretakers house
Jarnveg leinsporal, vaktarhus | |
| | ----- | Railroad, narrow gauge, electric tramway | |

Målestokk, Scale 1:50,000

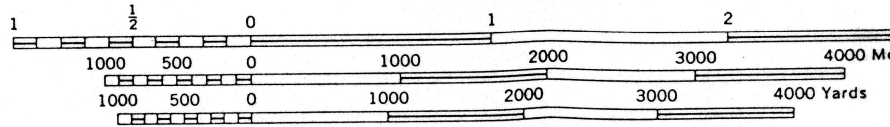

EKVIDISTANSE, CONTOUR INTERVAL 30 METERS
MELLOMKURVER, SUPPLEMENTARY CONTOURS AT 20 METER INTERVALS

TRANSVERSE MERCATOR PROJECTION

HORIZONTAL DATUM: EUROPEAN DATUM

BLACK NUMBERED LINES INDICATE THE 1,000 METER UNIVERSAL TRANSVERSE
MERCATOR GRID ZONE 32, INTERNATIONAL SPHEROID
RUTENETT UTM SONE 32, SORTETALL

UNIVERSITETET I OSLO

OLDSAKSAMLINGEN
VIKINGSKIPSHUSET

FREDERIKS GATE 2, OSLO 1
TELEFON (02) 41 63 00



UNIVERSITY MUSEUM OF
NATIONAL ANTIQUITIES
VIKING SHIP MUSEUM

FREDERIKS GATE 2, OSLO 1

EKSPEDISJONSTID FRA
KL. 12.00 TIL 15.45 (15.00)

OSLO, 5. august 1983.

VÅR REF.: 468/83 AEC/GI

DERES REF.:

Hallingdal Kraftlag,
3570 Ål.

KOPI

66 KV kraftledning Usta - Geilo. - Deres brev av 17/2.1983,
med bilag.

Universitetets Oldsaksamling har ikke hatt muligheter for å gå opp traséen i sin helhet meter for meter, men vi har undersøkt deler av den ved befaring, og regner med at det er liten sjangse for at det skal finnes fornminner i de deler av traséen som ikke er undersøkt. Det ble ikke funnet fornminner ved befaringen.

Vi har derfor ingen innvendinger mot at ledningen bygges slik planene nu foreligger, men vi må ta det forbehold at det kan finnes ukjente fortidsminner under flat mark, f.eks. boplassrester eller gravminner uten synlig markering. Skulle noe slikt finnes under anleggsarbeidene, må disse straks stanses midlertidig og Oldsaksamlingen varsles med en gang.

Beste hilsen

Arne Emil Christensen
førstekonservator.

Kopi: Norges Vassdrags- og Elektrisitetsvesen, Energidirektoratet.