

Sak

C. 38242 - Pilespiss, folkevandringstid/merovingertid
funnet v/skjortevarde v/Mårbu, Nore og Uvdal k., Buskerud

Dok. nr.	Dato	Dokument (type, tittel)	Merknader

745366/1949

Vidar Magnus Solheim, 5773 Hovland

Oldsaksamlingen
v/Irmelin Martens
Universitetet i Oslo

Refusjon av
porto kr. 29.-
93/73

10/10-93

C38242

Funn av pilspiss av jern v/Skjortevarde v/Mårbu

Vedlagt følger ein pilspiss av jern som eg fann i terrenget ved Skjortevarde ein times gange aust for Mårbu laurdag 18. september i år. Den tre-egga spissen låg åpent i terrenget like i kanten på ein umerka sti eller saue-veg. Spissen må ha lagt så åpent ei tid, då det var avtrykk i bakken etter den. Funnet er gjort i eit område med mykje trakk av folk. Funnet vart gjort i samband med oppsynsarbeid under villreinjakta på Hardangervidda. Funnstaden er teikna inn med kryss med ring rundt på vedlagte kart. Dersom det er ønskeleg, kan eg ettersenda bilete av staden der pilspissen låg.

med helsing

Vidar Magnus Solheim
Vidar Magnus Solheim

26gr.
Birkel 15cm.
93/72

NORGE - NORWAY 1:50 000

1515 II

KALHOVD

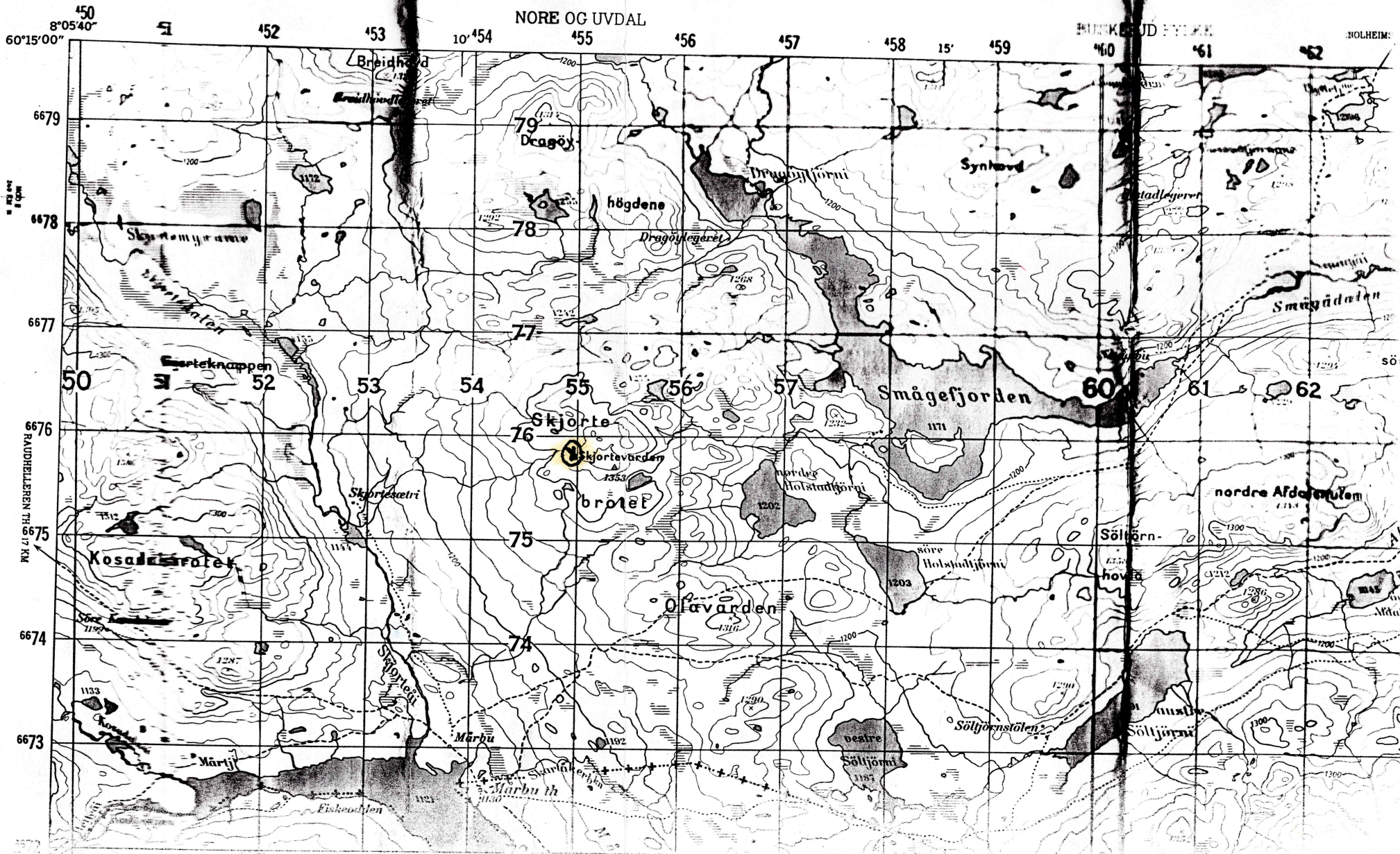

UNIVERSITETET I OSLO

INSTITUTT FOR ARKEOLOGI, KUNSTHISTORIE OG NUMISMATIKK (IAKN)
Frederiks gate 3
0164 OSLO

Oldsaksamlingen

Tlf: 22 85 95 73
Fax: 22 85 95 24

Vidar Magnus Solheim
5773 SOLHEIM

KOPI

Deres ref.:

Vår ref.: 2000/BWE

Oslo, 29. okt. 1993

Funn av pilespiss av jern v/Skjortevarde v/Mårbu

Vi takker for mottatt pilespiss. Pilespissen er meget gammel, den kan dateres til overgangen folkevandringstid-/merovingertid, altså omkring år 600 e.Kr. Folkevandringstiden regnes fra 4-600 e.kr. og merovingertiden fra 6-800 e.Kr. når vikingtiden begynner.

Det kan virke utrolig at den har ligget så lenge på Skjortevarde etter at den en gang har vært bortskutt og ikke gjenfunnet. Det må vi nok takke høyden over havet for og at den havnet på et forblåst sted hvor det ikke har dannet seg vegetasjon i særlig grad. Klimaet har vært tørt der, derfor er jernet så godt bevart.

Nærmeste parallell til denne pilen er funnet i en grav med fangstutstyr fra styrkestad i Ål. Jeg legger ved en kopi av et bilde av dette funnet fra Bjørn Hougens bok "Fra seter til gård", ca. 1945.

Vi vil gjerne vite om du ønsker finnerlønn, som i dette tilfelle beløper seg til kr. 500,-, eller om du vil ha diplom og foto av pilespissen, og ber deg sende svar i vedlagte, frankerte konvolutt.

Jeg har tatt kopi av den aktuelle delen av kartet og returnerer det. Du vil likeledes bli tilsendt utlegg til porto.

Idet pilespissen er særdeles godt bevart, er det mulig at den vil inngå i våre nye utstillinger. Vi sier derfor takk til et foto av funnstedet, som vi eventuelt kan bestille en forstørrelse av.

Med vennlig hilsen
Birthe Weber
Birthe Weber
fung.konservator

Vedlegg

C. 38242, pilespiss av jern med fal og stjerneformet tverrsnitt på bladet fra overgang folkevandringstid-/merovingertid. Jevn overgang fal/blad. Bladets st.bredde noe nedenfor midten er 1,5cm. Falen er "ombrettet". Total l. 15cm, fal l. 4cm, st.d. 0,4cm. Vekt: 26gr. Nærmeste parallell fra Styrkestad, Ål, gravfunn fra merovingertid. Funnet av Vidar Magnus Solheim, 5773 Hovlandv/Skjortevarde v/Mårbu på Hardangervidda, Nore og Uvdal k., Buskerud.

UNIVERSITETET I OSLO

INSTITUTT FOR ARKEOLOGI, KUNSTHISTORIE OG NUMISMATIKK (IAKN)
Frederiks gate 3
0164 OSLO

Oldsaksamlingen

Tlf: 22 85 95 37
Fax: 22 85 95 24

Vidar Magnus Solheim
5773 Hovland

Deres ref.:

Vår ref.: 2000/93 bwe

Oslo, 10.01.94

Funn av pilespiss av jern v/Skjortevarde v/Mårbu

Jeg ser at jeg har sendt et brev til deg med feil postadresse. I stedet for Hovland som poststed har jeg skrevet Solheim. Dette beklager jeg meget. Derfor prøver jeg igjen og sender med dette kopi av det opprinnelige brevet. Det værste er at jeg hadde tatt en kopi av det originale kartet du sendte og returnert det. Hvor det befinner seg nå, er ikke godt å vite. Jeg håper å høre fra deg.

Med vennlig hilsen

Birthe Weber
Birthe Weber
fung. konservator

Vedlegg

Vidar Magnus Solheim, 5773 Hovland

14/1-94

Universitetet i Oslo
Oldsaksamlingen
v/Birthe Weber
Fredriksgt. 3
0164 Oslo

Ref. 2000/93 /BWE

Funn av pilspiss av jern v/Skjortevarde v/Mårbu

Brevet ditt kom fram trass i feil stadnamn. Eg skrev svarbrev i midten av desember, men det har tydelegvis ikkje kome fram til deg.

Eg ønskjer heller diplom enn finnarløn. Når det gjeld foto, sende eg det beste og einaste oversiktsbiletet/bilete av funnstaden eg hadde. Så dersom det ikkje dukkar opp, har eg ikkje noko anna. Eg er forresten ikkje så overbevist om at biletet vil vera godt nok til bruk som illustrasjon av funnstad.

med helsing



Vidar Magnus Solheim

UNIVERSITETET I OSLO

INSTITUTT FOR ARKEOLOGI, KUNSTHISTORIE OG NUMISMATIKK (IAKN)
Frederiks gate 3
0164 OSLO

Oldsaksamlingen

Tlf: 22 85 95 37
Fax: 22 85 95 24

Vidar Magnus Solheim
5773 HOVLAND

Deres ref.:

Kopi

Vår ref.: 2000/93 bwe

Oslo 20.01.94

FUNN AV PILESPISS AV JERN V/SKJORTEVARDEN V/MÅRBU

Jeg er gla for at saken nå er oppklart, men hvor ditt brev fra midten av desember er blitt av, kan man lure på. Oldsaksamlingen har gleden av å kunne sende diplom og foto av pilespissen fra overgangen mellom folkevandringstid og merovingertid og vi takker igjen for at den ble innsendt. Pilespissen har hos oss fått tilvekst nummer C. 38242.

Med vennlig hilsen

Birthe Weber
Birthe Weber

Vedlegg