

Nore p'

Sak			
Reguleringsplan for Numedal alpinsenter			
Nore og Uvdal k, Buskerud			
Dok.nr.	Dato	Dokument (type, tittel)	Merknader
1	Nov 1978	Kopi av foreslag til reguleringsplan for Numedal alpinsenter m/kartutsnitt	
2	131283	Kopi av brev fra Fylkesmannen i Buskerud til Fylkeskonservatoren i Buskerud	
3	181283	Brev fra Fylkeskonservatoren i Buskerud til UO	
4	070384	Kopi av brev fra Fylkesmannen i Buskerud til Nore og Uvdal k	
5	230284	Brev fra UO v/A.E.Christensen til Fylkesmannen i Buskerud	
6	260684	Innberetning v/H.Jacobsen	
7	070884	Brev til fylkesmannen om at saken behandles i august B.H.Larsen	
8	310784	Melding til Fylkesmannen i Buskerud om dyregraver og at konservator har permisjon v/H.Braathen	
9	080884	Alpinsnteret v/Tharaldsen ber oss undersøke reg nr 3	
10	210884	Melding til fylkesmannen om at de reg kulturminnene må undersøkes i 1984 v/T.H.Haraldsen	
11	290884	Befaring v/T.H.Haraldsen for vurdering av sikring og budsjett	
12	140984	Alpinsnteret v/Tharaldsen ber om budsjett for undersøkelse	
13	180984	Oversendelse av budsjett og meddelelse om frigivning av reg 1,2 og 3 etter undersøkelse v/T.H.Haraldsen	
14	210984	Tharaldsen bekrefter at alpinsnteret dekker kostnadene	
15	311084	Brev UO - Alpinsnteret, beskjed om frigivelse av reg 1 og 3 og at det er undersøkt i reg 4 fortsatte undersøkelser må komme i 1985	
16	150385	Brev UO - Numedal Alpinsnter	
17	110685	Brev Numedal Alpinsnter - UO, budsjett	1985 akseptert
18	031085	Brev UO - Numedal Alpinsnter	



FRA NORE OG UVDAL KOMMUNE

# FORSLAG TIL REGULERINGSPLAN FOR

NUMEDAL ALPINSENTER

## A. SAKSBEHANDLINGEN (Bygningslovens § 27 og § 28 nr. 1, jfr. §§ 17a, 18 og 20 nr. 1 annet ledd).

1. a. Foreligger godkjent generalplan for kommunen eller generalplanforslag som er vedtatt av kommunestyret? .....  
Er I så fall reguleringsforslaget i samsvar med generalplanen? .....  
(Kartutsnitt av generalplanen/generalplanforslaget med inntegning av reguleringsområdet legges ved.)
- b. Foreligger godkjent regionplan eller regionplanutkast som kommunen har uttalt seg til? .....  
Er I så fall reguleringsforslaget i samsvar med regionplanen/regionplanutkastet? .....
- c. Foreligger godkjent fylkesplan eller fylkesplanutkast som kommunen har uttalt seg til? .....  
Er I så fall reguleringsforslaget i samsvar med fylkesplanen/fylkesplanutkastet? .....
- d. Ligger det ved oversiktskart som viser planområdets beliggenhet i forhold til eksisterende skoler, butikkentra, serviceinstitusjoner, kirker, forsamlingshus, overordnede veier m.v.? .....
- e. Er reguleringsområdet, deler av det eller tilgrensende områder regulert tidligere? .....
2. a. Berører reguleringsforslaget:
  - dyrket eller dyrkbar jord? .....
  - produktiv skog? .....
  - rikeveg? .....
  - fylkesveg? .....
  - grunn som eies eller disponeres av staten eller fylket? .....
  - jernbane? .....
  - havn? .....
  - flyplass med tilgrensende sikkerhets- og støysoner? .....
  - forninner eller fredede eller bevaringsverdige bygg og anlegg? ..
  - områder med særpregede natur eller plante- og dyreliv? .....
  - områder hvor det drives friluftsliv? .....
  - områder som er av interesse for forevaret? .....
  - områder med rasfare, flomfare eller andre forhold som gir fare?....
- b. Hvilke offentlige myndigheter, organisasjoner m.v. har bygningsrådet samarbeidet med under forberedelsen av reguleringsforslaget:

Ja/Nei

Evt. tilleggsopplysninger  
(vennligst skriv tydelig)

Godkjent turistplan for Øvre Uvdal.

Ja

Nei

Ja

Ja

Nei

Ja

Nei

Nei

Nei

Nei

Nei

Ja

Nei

Nei

Fylkesmyndigheter, ASPLAN.

Skriftlig uttalelser fra disse vedlegges. (Ifølge bygningslovens § 27 nr. 3 skal bygningsrådet på et så tidlig tidspunkt som mulig søke samarbeid med offentlige myndigheter, organisasjoner m.v. som har interesse av arbeidet.

NB. Når planen er ferdigbehandlet i kommunen må sakens dokumenter ordnes etter dato og nummeres. Dokumentliste som refererer til disse nummer vedlegges.

(Forts. neste side)

3. a. Reguleringsforslaget med tilhørende reguleringsbestemmelser behandlet av bygningsrådet første gang ..24./3....19.83...  
(Utskrift legges ved.)
- b. Reguleringsforslaget med tilhørende reguleringsbestemmelser utlagt til offentlig ettersyn i tiden ..5/4 - 23/4-83.....  
etter offentlig kunngjøring den ..5./4....19.83...  
I følgende aviser ..DT. & BB, Laagendalsposten, Fremtiden.  
Det kom inn ..1.. (antall) protester som legges ved saken.  
(De eiendommer protestene gjelder må avmerkes på eget kart.)
- c. Reguleringsforslaget behandlet i bygningsrådet etter utleggelsen den ..26./5....19.83...  
(Utskrift legges ved.)

4. Har bygningsrådet tatt standpunkt til protestene/merknadene? .....  
(Vedtakene legges ved.)
5. Ble det foretatt noen endringer i reguleringsforslaget med tilhørende bestemmelser etter at planen ble lagt ut til offentlig ettersyn? .....  
I tilfelle må alle endringer dokumenteres. (NB. Berørte grunneiere må varsles om slike endringer. Eventuelle merknader legges ved.)
6. Reguleringsforslaget med tilhørende reguleringsbestemmelser vedtatt av kommunestyret den ..17./6....19.83...  
med ..... Enstemmig.  
mot ..... stemmer  
(Særavskrift med saksfremlegg legges ved.)

Ja/Nei  
Ja

Nei

Evt. tilleggsopplysninger  
(vennligst skriv tydelig)

## B. REGULERINGSFORMÅL OG REGULERINGSBESTEMMELSER (Bygningslovens § 25 og § 26 nr. 1)

1. Er reguleringsområdet klart avgrenset? .....
2. Er reguleringsformålene for all grunn i reguleringsområdet vist på reguleringskartet? .....
3. Har reguleringsformålene hjemmel i bygningsloven? (se § 25). .....
4. Er grensene mellom de forskjellige reguleringsformålene klare og entydige? .....
5. Går det klart fram av reguleringsforslaget i hvilken utstrekning eventuell eksisterende bebyggelse og eksisterende veger skal inngå i reguleringen? .....
6. Er det i nødvendig utstrekning utformet reguleringsbestemmelser som ledd i planen? .....
7. Har reguleringsbestemmelsene hjemmel i bygningsloven? .....
8. Er det samsvar mellom reguleringsbestemmelsene og reguleringskartet? .....

Ja

Ja

Ja

Ja

Ja

Ja

Ja

## C. FORURENSNING, STØY — TEKNISKE ANLEGG

1. Medfører gjennomføringen av reguleringsforslaget:  
— vannforurensninger? .....
- luftforurensninger? .....
- støybelastninger? .....
2. a. Er det gitt utslippstillatelse for det utslipp av avløpsvann som utbyggingen av området vil medføre? .....
- (I tilfelle legges kopi av utslippstillatelsen ved.)
- b. Hvis ikke, er det søkt om utslippstillatelse? .....
- (Kopi av søknad legges ved.)
3. Er vannforsyningen ordnet? .....
4. Ligger planområdet nær fabrikk eller anlegg som avgir støy, lukt eller røyk? .....

Ja

Nei

Nei

Nei

Det har vært avholdt to møter vedr. dette. Se dok.



Evt. tilleggsopplysninger  
(vennligst skriv tydelig)

5. Berøres planområdet av støybølasteringer fra vegtrafikk? .....	Ja/Nei
Er det i så fall utarbeidet støyskjermingsplan som gir tilfredstillende støynivåer? .....	Nei
(Støynivåene angis på bilag til reguleringsplanen. Der det er mulig og hensiktsmessig, vises støyskjermingsplanen på reguleringskartet. Den kan også legges ved som illustrasjon.)	
6. Forutsetter reguleringsforslaget større, tekniske anlegg som må utføres i kommunal regi? .....	Nei
Er kostnadene i tilfelle vurdert? .....	

#### D. PLANLØSNINGEN

(Utfylles når byggeområder inngår i planen, og ellers så langt det passer.)

1. Har bygningsrådet vurdert reguleringsformålene og de funksjonelle, trafiksikkerhetsmessige og miljømessige kvalitetskrav? .....	
2. Er det sørget for separering mellom kjørende og gående/syklende trafikk f.eks. ved egen gang- og sykkelveg? .....	
3. Er det sørget for differensiering mellom fjerntrafikk (gjennomkjørings- trafikk), trafikk til eller fra planområdet og lokaltrafikk? .....	
4. Er riks-, fylkes- eller andre hovedveger gjort avkjørselsfri? .....	Nei
5. Er det avsatt hensiktsmessig og tilstrekkelig plass til parkering? .....	Ja
6. Er det avsatt hensiktsmessig og tilstrekkelig plass til rekreasjon, sport og lek (friområde, fellesareal)? .....	Ja
7. Har bygningsrådet vurdert om en eventuell fremtidig utvidelse kan skje på reguleringsmessig og kostnadmessig sett tilfredsstillende måte? ....	Ja
8. Er reguleringsforslaget utarbeidet av fagkyndige? (Jfr. § 27 nr. 1) .....	Ja

#### E. PLANFREMSTILLINGEN

1. Er kartgrunnlaget for denne regulering tilfredsstillende, (jfr. del 2, kap. 21 i byggeforskriftene av 1. august 1969)? .....	Ja
2. Er reguleringskartet påført målestokk? .....	Ja
signatur og dato? .....	Ja
nordpil? .....	Ja
fullstendig tegnforklaring og fargediagram? .....	Ja
3. Er eksisterende elendomsgrenser og elendomsnummer angitt? .....	Ja
4. Er alle offentlige veger påført navn/vegnummer? .....	Ja
byggegrenser og frisktlinjer? .....	
kurveradler? .....	
stigningsforhold? .....	
bredde? .....	
5. Er etasjetall evt. byggehøyden angitt (på kartet eller i reguleringsbestem- melsene)? .....	
6. Er utnyttelsesgrad angitt? .....	
7. Er størrelsen på de forskjellige områder (reguleringsformål) angitt i dekar? .....	
8. Er alle fire eksemplarer av reguleringskartet helt like, sammenhengende og på lerretekopibunn? .....	
9. Er det samsvar mellom kartet og tegnforklaring/fargediagram? .....	
10. Er reguleringskartene og reguleringsbestemmelsene slik som vedtatt av kommunestyret og gitt påtegning om dato for kommunestyrets vedtak? ....	

Se illustrasjonsplanen.

Den reguleringsplan som har vært lagt ut til offentlig ettersyn etter kunn- gjøring legges ved dersom kommunestyrets vedtak avviker fra denne.



## F. AREALOVERSIKT

1. Oppgi arealbruk før og etter planutkastet. Det er spesielt viktig at DEKAR (daa.) dyrkingsjord oppgis for arealklassene E, F og G, før og etter plan.

Arealklasse	Areal I daa. før plan	Areal I daa. etter plan	Dyrkingsjord I daa.	
			før plan	etter plan
A. Byggeområder:				
a) Boligareal	ca 3000	ca 3000		
b) Industri- og lagerareal				
c) Forretnings- og sentrumsareal				
d) Offentlige Institusjoner				
B. Trafikkområder				
C. Friområder				
D. Fareområder				
E. Spesialområder				
F. Landbruksområder:				
a) Jordbruksareal				
b) Skogbruksareal				
G. Myr- og våtmarksareal				
H. Åpen fastmark				
I. Lavproduktivt (ur, reys, tippmasse, fjell, is, snø)				
Sum planområde				

2. Oppgi hvilke eiendommer reguleringsforslaget omfatter (g.nr. og b.nr.) og tilhørende areal som ligger innenfor planområdet.

G.nr./b.nr.	Areal I daa.	G.nr./b.nr. forts.	Areal I daa.
11/1			
11/2			
12/1,			
12/2			
12/3			
12/4			
14/1			
16/1			
16/3			

Evt. tilleggsopplysninger:

## G. BELIGGENHET

1. Angi planområdets beliggenhet i forhold til nærmeste tettsted ved å krysse av. (Med tettsted menes et området med minst 200 innbyggere, og der maksimum avstand mellom husene er 50 m. Se forøvrig Statistisk Sentralbyrå's definisjon i «Folke- og boligstilling», 1970).

- a) Hele planområdet ligger innenfor tettstedet .....
- b) Planområdet berører/ligger delvis innenfor tettstedet .....
- c) Planområdet ligger utenfor tettstedet .....

<input type="checkbox"/>
<input type="checkbox"/>
<input checked="" type="checkbox"/>

2. Oppgi navnet på tettstedet/nærmeste tettsted ..... Rødberg.

NB. Når planen er ferdigbehandlet i kommunen må sakens dokumenter ordnes etter dato og nummeres. Dokumentliste som refererer til disse nummer vedlegges.



FYLKESMANNEN I BUSKERUD

Fylkeskonservatoren i Buskerud  
Konnerudgt. 7  
3000 DRAMMEN

DERES REF.

VÅR REF. (BES OPPGITT VED SVAR)

Jnr. 3353/83 ark. 714.8 JR/OAB

DATO

13. desember 1983

FORSLAG TIL REGULERINGSPLAN FOR OMRÅDET NUMEDAL ALPINSENTER.  
NORE OG UVDAL KOMMUNE.  
PLAN SIST DATERT 10.5.83.

Overnevnte reguleringsforslag er mottatt hos fylkesmannen for stadfesting i medhold av § 27 i bygningsloven av 18. juni 1965, jfr. fullmakt av 2. juli 1973 fra Miljøvern-departementet.

En ber om fylkeskonservatorens uttalelse til foreliggende forslag til reguleringsplan.

./.. Vedlagte saksdokumenter bes sendt i retur med uttalelsen.

Etter fullmakt

*Olfrid Buer*  
Olfrid Buer





FYLKESKONSERVATOREN I BUSKERUD  
DRAMMENS MUSEUM

3000 DRAMMEN

OLOSAKSAMLINGEN	
J.nr. 002736	18 DEC 83
SAKS. AEC	ARK. Nr.

TLF. 831512

Drammen den 18. desember  
1983

Universitetets Oldsaksamling  
Frederiksgate 2.

REGULERINGSPLANFORSLAG FOR NUMEDAL ALPINSENTER; NORE OG UVDAL  
PLAN SIST DATERT 10.5.83

Viser til vedlagte sak oversendt fra fylkesmannen i Buskerud  
Jnr. 3353/83 ark. 714.8 JR/OAB datert 13. desember og til telefonsamtale d.d.  
med førstekonservator Arne Emil Christensen.

Planen ser ut til å omfatte områder hvor f.eks. jernvinneplasser er meget sannsynlige og det er derfor klart at Universitetets Oldsaksamling som "rette vedkommende" etter Kulturminneloven skal uttale seg. Jeg vil tro at her vil være behov for befaring i området når sneen er borte.

Når det gjelder vernet eller verneverdig bebyggelse, innfluerer ikke dette forslaget på slike.

Jeg vil be Universitetets Oldsaksamling oversende saksdokumentene med sine kommentarer til Fylkesmannen i Buskerud.

Med hilsen  
Fylkeskonservatoren  
i Buskerud

*Geir Helgen*  
Geir Helgen

Kopi: Fylkesmannen i Buskerud, Her.





FYLKESMANNEN I BUSKERUD

KOPI 4

Nore og Uvdal kommune  
3630 RØDBERG

OLDSAKSAMLINGEN	
J.nr. 000626	12 MRS 84
SAKSB. AEC	ARK.Nr.

DERES REF.

VAR REF. (BES OPPGITT VED SVAR)

Jnr. 3353/83 ark. 714.8 JR/OAB

7. mars 1984

REGULERINGSPLAN FOR OMRÅDET NUMEDAL ALPINSENTER.  
NORE OG UVDAL KOMMUNE.

Deres brev av 08.08.1983.

I medhold av § 27 i bygningsloven av 18.06.1965, jfr. fullmakt av 02.07.1973 fra Miljøverndepartementet, stadfester fylkesmannen herved vedtak av Nore og Uvdal kommunestyre den 17.06.1983 om nevnte regulering.

Videre stadfester fylkesmannen kommunestyrets vedtak av samme dag om bestemmelser i tilknytning til planen med mindre endringer foretatt av fylkesmannen i samråd med kommunen.

En mindre del av planforslaget er unntatt fra stadfestingen. Dette arealet er på plankartet påført svart skravur.

./. Ett eksemplar av bestemmelsene som de skal lyde, legges ved.

Reguleringen stadfestes som forenklet plan, jfr. bygningslovens § 26 nr. 2.  
Før byggeomelding behandles, skal det foreligge tomtedelings- og bebyggelsesplan godkjent av bygningsrådet.  
Bebyggelsesplanen skal omfatte så stor del av planområdet som bygningsrådet finner bør detaljplanlegges samlet.

Gjenpart av godkjent bebyggelsesplan sendes fylkesmannen til orientering.

Saken er av fylkesmannen forelagt Buskerud fylkeskommune, Vegkontoret i Buskerud, Universitetet i Oslo, v/Oldsaks-samlingen og fylkeslandbrukskontoret i Buskerud som har avgitt uttalelse i brev av henholdsvis 08.11. og 04.10.1983 og 23.02. og 06.03.1984.

Direktoratet for vilt- og ferskvannsfisk har vurdert hvilke konsekvenser Numedal Alpinsenter og andre aktuelle turistprosjekter opp mot Hardangervidda kan få for villreinstammen. Uttalelse er avgitt med brev av 13.01.1984 til Miljøverndepartementet som med kommentarer har oversendt uttalelsen til fylkesmannen i Buskerud den 21.02.d.å.

Direktoratet for vilt- og ferskvannsfisk uttaler at byggeområdene for hytter eller turistbedrifter i planområdets midtre og høyereliggende partier vil resultere i økt ferdsel i villreinsområdene, og må unngås for ikke å virke forstyrrende på reinstrekket og redusere reinens beitemuligheter. Miljøvernavdelingen er av samme oppfatning og har ellers pekt på at Bjørnemyra, beliggende umiddelbart vest av det planlagte alpinsentret, er verneverdig, og at planområdet derfor bør beskyttes noe.

Fylkesmannen har ut fra nevnte uttalelser funnet det nødvendig å unnta de 2 byggeområdene i tregrenseområdet fra stadfestingen, og likeså del av spesialområdet for alpinanlegg nærmest Bjørnemyra.

Vegsjefen i Buskerud peker i sin uttalelse bl.a. på at det må sørges for tilfredstillende snumulighet ved enden av de lokale vegene i området. Videre må det gjøres nærmere rede for områdets tilknytning til fylkesveg 123.

Etter beskrivelse vedlagt planforslaget, legges det opp til utbygging i 3 etapper. Vegsjefen uttaler at fylkesvegtilknytningen bør være realisert og krysset fylkesveg/riksveg 8 ombygget før 2. utbyggings-trinn påbegynnes.

Oldsaksamlingen kjenner ikke til konkrete kulturminner i området, men finner, pga. dets spesielle beliggenhet, å måtte foreta befarings på snøbar mark. Endelig uttalelse fra Oldsaksamlingen vil derfor bli avgitt senere.

./.. Kopi av samtlige overnevnte uttalelser følger vedlagt.

Fylkesmannen forutsetter at det ved utarbeiding av tomtedelings- og bebyggelsesplaner og ved realisering av utbyggingsprosjektet tas hensyn til merknadene fra vegsjefen og eventuelle merknader som Oldsaksamlingen måtte ha etter befarings av området. Planen bør utarbeides på kart 1:1000.

Stadfestingen innebærer ikke utslippstillatelse etter § 11 i lov om vern mot forurensning og om avfall av 13.03.1981.

Utslipp av område som omfattes av reguleringsplanen, kan bare skje på de vilkår som fastsettes med hjemmel i nevnte lov.



- ./.
- Det stadfestede reguleringskart følger vedlagt med påtegnning om stadfestingen.  
Om kunngjøring av stadfestet reguleringsplan viser en til bygningslovens § 27 nr. 5.

Ved kunngjøring skal gjøres oppmerksom på at fylkesmannens vedtak kan påklages til Miljøverndepartementet, gjennom fylkesmannen, innen 3 uker etter at vedtaket er kunngjort, jfr. bygningslovens § 17 og kap. VI i forvaltningsloven av 10.02.1967.

- ./.
- En del av de innsendte dokumenter vedlegges i retur.

Etter fullmakt

  
Knut Halvorsen  
fylkeskontorsjef

  
Jan Rognesbakke

Gjenpart sendt:

Vegkontoret i Buskerud, Postboks 2265 Strømsø, 3001 Drammen  
Fylkeslandbrukskontoret i Buskerud, her.

Buskerud fylkeskommune, her.

Fylkeskonservatoren i Buskerud, Konnerudgt. 7, 3000 Drammen  
Universitetet i Oslo, Oldsaksamlingen, Fredriks gt. 2, Oslo 1.

5

# UNIVERSITETET I OSLO

OLDSAKSAMLINGEN  
VIKINGSKIPSHUSET

FREDERIKS GATE 2, OSLO 1  
TELEFON (02) 41 63 00



UNIVERSITY MUSEUM OF  
NATIONAL ANTIQUITIES  
VIKING SHIP MUSEUM

FREDERIKS GATE 2, OSLO 1

EKSPEDISJONSTID FRA  
KL. 12.00 TIL 15.45 (15.00)

Fylkesmannen i Buskerud,  
Fylkeshuset,  
3000 Drammen.

KOPI

OSLO, 23. februar 1984.

VÅR REF.: 2765/83 AEC/GI.

DERES REF.:

Forslag til reguleringsplan for området Numedal alpinsenter,  
Nore og Uvdal kommune - Deres brev av 13/12.1983 jnr. 3353/83  
ark. 714.8 JR/OAB.

Universitetets Oldsaksamling har fått oversendt reguleringsplanen fra fylkeskonservatoren i Buskerud med fylkeskonservatorens brev av 18. desember. Vi kjenner ikke til konkrete kulturminner i området, men beliggenheten er slik at før vi kan avgi endelig uttalelse og klarere området definitivt, må vi foreta en befaring på snøbar mark. Denne vil bli foretatt så snart som mulig våren 1984, og De vil da få endelig beskjed fra oss. Med tanke på befaringen har vi tillatt oss å beholde det tilsendte kart over reguleringsområdet. De øvrige saksdokumenter følger vedlagt i retur.

Beste hilsen

Arne Emil Christensen  
førstekonservator.

Vedlegg.



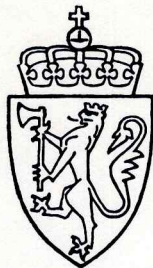

UNIVERSITETETS  
OLDSAKSAMLING

FREDERIKS GATE 2  
OSLO 1

Gårds/bruksnavn BROSTRUD NORDRE; BROSTRUD SØNDRE, RØNNEHVAMMEN NORDRE, SØNSTEBØ NORDRE	
G.nr./br.nr. 11/1, 11/2, 12/1, 12/3, 12/4, 14/1, 16/1, 16/3	
Kommune Nore og Uvdal	Fylke Buskerud
Sogn Opdal	Prestegjeld Nore
Eier/bruker, adr.	
Gjelder: Befaring av reguleringsplan for Numedal alpinsenter.	
Flyfoto	Kartref.
Innber./rapport/reg. ved: Harald Jacobsen	Dato 26.06.84

Området ble registrert den 26.06.84 av mag.art. Jens Saugstad og undertegnede. Planen omfatter et areal på ca. 3000 da. Av dette arealet ble bare de områdene der det vil foregå inngrep med bygging av vei, campingplass, parkering, bebyggelse og alpinløyper systematisk registrert.

Området som går fra Uvdalselv på ca. 650 m.o.h. og opp til ca. 1200 m.o.h. består hovedsakelig av en bratt og delvis sterkt kupert li. Vegetasjonen i lia er gran- og furuskog, og øverst bjerkeskog og snaufjell.

I reguleringsområdet ble det funnet tre kulturminner, reg. 1-3. En sikker nyere tids husmannsplass med tufter og rydningsrøyser ble ikke registrert.

Reg.nr. 1: 2 dyregraver.

Grav 1: Grava ligger 35 m sør øst for Uvdalselva. 8 m nord for grava ligger det en grønn Moelvenbrakke som er ombygd til hytte. Ca. 15 m øst for grava ligger det en velteplass for tømmer. I nordøstkanten av gropa vokser det et lite grantre.

Gårds/bruksnavn BRØSTRUD NORDRE, BROSTRUD SØNDRE, RØNNEHVAMMEN NORDRE, SØNSTEBØ NORDRE	
G.nr./br.nr. 11/1, 11/2, 12/1, 12/3, 12/4, 14/1, 16/1, 16/3	
Kommune Nore og Uvdal	Fylke Buskerud

Grava har en diameter på 3 m. Dybden er ca. 0,7 m, Rundt grava er det en tydelig voll. I et prøvestikk i bunnen av gropa ble det i torvlaget funnet to ubrente dyrebein.

Grav 2: Denne ligger 20 m sør for grop 1 ute på velteplassen. Den er betydelig mer gjenvokst enn grop 1. Diameteren er ca. 2,1 m og dybden er 0,4 m. Rundt gropa er det en lav voll.

Begge gravene vil bli berørt ved opparbeiding av parkeringsplass for alpinanlegget.

Reg.nr. 2. En eller to ødelagte kullgroper eller kullmiler.

Stedet ligger rett nord for veien langs Uvdalselva og rett øst for den nyopparbeidede skogbilveien i den nordøstlige delen av reguleringsplanen.

I et område på 10x5 m er torva og delvis undergrunnen her blitt planert maskinelt. Det ligger store mengder med trekull og brent stein i området.

Det var ikke mulig å avgjøre om det dreide seg om ødelagte kullgroper eller miler.

Reg.nr. 3. Liten kullgrop.

Gropa ligger ca. 100 m øst for Kulten. Mellom Kulten og gropa går det en primitiv skogsbilvei. 35-40 m nord for gropa ligger det en knaus, med fjell i dagen. 10 m øst for gropa ligger det en markant flyttblokk. Gropa er rektangulær, 1,5x 2,4 m, og 0,7 m dyp. I ytterkanten av gropa er det stein. Prøvestikk i bunnen av gropa inneholdt trekull.

Sammenfatning: Dersom utbygningsplanene blir



Gårds/bruksnavn	
BROSTERUD NORDRE, BROSTERUD SØNDRE, RØNNEHVAMMEN NORDRE, SØNSTEBØ NORDRE	
G.nr./br.nr.	
11/1, 11/2, 12/1, 12/3, 12/4, 14/1, 16/1, 16/3	
Kommune	Fylke
Nore og Uvdal	Buskerud

realisert vil de registrerte kulturminnene bli berørt.

Oslo, 2. juli 1984.



Harald Jacobsen

Fylkesmannen i Buskerud,  
Fylkeshuset,  
3000 Drammen.

7. august 1984.  
Jnr. 1699/84 BHL/mh

REGULERINGSPLAN FOR DAGALIFJELL ALPINSENTER.  
NORE OG UVDAL KOMMUNE.

Universitetets Oldsaksamling har i dag mottatt saksdokumenter vedrørende nevnte reguleringsplan. Førstekonservator Arne Emil Christensen, ansvarshavende for Buskerud fylke, har for tiden permisjon. Planen blir behandlet i vårt fornminneutvalg 20. august 1984. Dokumentene vil bli returnert sammen med vår uttalelse.

Birgit Heyerdahl-Larsen  
vitenskapelig assistent



Fylkesmannen i Buskerud;  
Fylkeshuset  
3000 DRAMMEN

31. juli 1984  
Jnr. 2735/83  
Jnr. 3353/83 ARK.  
714.8Jr/OAB

REGULERINGSPLAN FORSLAG FOR NUMEDAL ALPINSENTER, NORE OG UVDAL  
KOMMUNE; BUSKERUD:

Planområdet er nå befart og det ble funnet følgende kulturminner:

- |                 |    |  |
|-----------------|----|--|
| Registeringsnr. | 1. | 2 dyregraver                                   |
| "               | 2. | 1 eller 2 ødelagte kullgroper eller kullmiler. |
| "               | 3. | Liten kullgrop.                                |

Se vedlagte kartutsnitt.

Saksbehandler for Buskerud fylke, konservator Arne Emil Christensen, har f.t. permisjon og det er foreløpig ikke tilsatt noen vikar. De vil få høre fra oss umiddelbart i sakens anledning når vikaren er tilsatt

Vennlig hilsen

Helge Braathen  
Forsker

*2/8-84 Svaktet m. repr. for Numedal Alpin-  
senter og forevist ham kart & brev.*

*H.B.*



Heiser • Hytter



Fellesaktiviteter

Universitetet i Oslo  
 Oldsaksamlingen  
 Forsker Helge Braathen  
 Frederiksg 2 og 3 OSLO

Tlf.: (03) 74 30 80/74 30 87  
 Bankgiro: 2378.20.04077  
 Telex: 72433 sfsky n

3632 UVDAL, 7. august 1984.

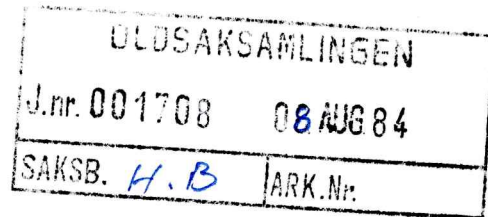

Oppstartingstillatelse til veg alpinsenteret.

Jeg henviser til hyggelig møte hos Dem i Oslo, den 2 d.m.  
 Numedal alpinsenter A/S har fått klarsignal fra Nore og Uvdal  
 kommune med å bygge veg fram til anlegget. I den forbindelse  
 vil vi be om å få satt i gang bygging av veg med det første.  
 I dette området er det registrert liten kullgrop reg.nr.3,  
 etter kart reg.hos Dem.

Vi ønsker å starte opp med denne vegbygging så snart som  
 mulig, og håper på tillatelse fra Dere.

Vi formoder at dette skal la seg gjøre hvis vi holder oss  
 de nødvendige tillate metre unna kullgropen.

*Numedal Alpinsenter as*

Vennlig hilsen

*Jan Thor Karaldsen*



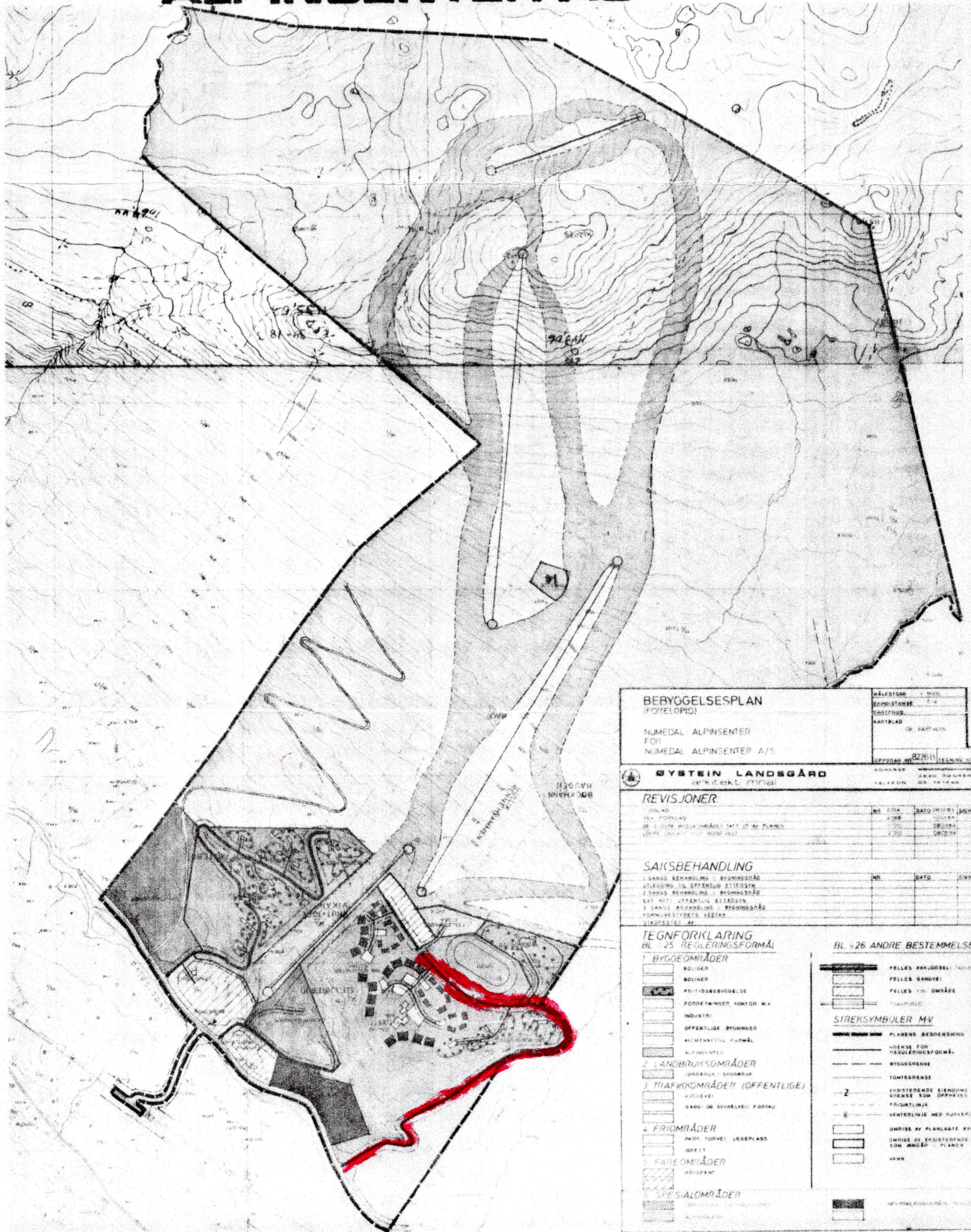
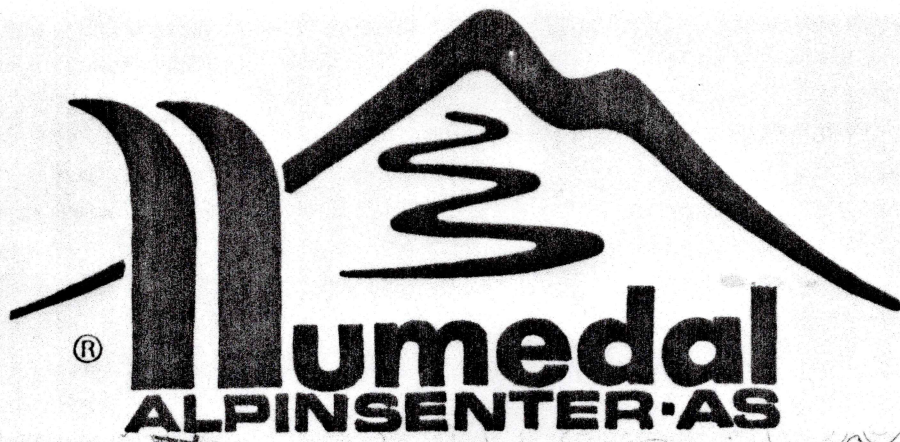

**BÆRINGSPLAN (FORELØBIG)**

NUMEDAL ALPINSENTER FOR NUMEDAL ALPINSENTER A/S

**GYSTEIN LANDSGÅRD**  
sk. i tek. m. nr. 1

REVISJONER		NO	DATA	DRYTT	LAGT
1	1. FORSLAG				
2	2. 1. OG 2. GANGS BEHANDLING				
3	3. 3. GANGS BEHANDLING				

**SAKSBEHANDLING**

NO	DATA	DRYTT
1		
2		
3		

**TEGNFORKLARING**  
BL 25 REGULINGSFORMÅL

**1 BYGGEOMRÅDER**

- BOLIGER
- BOLIGER
- KRISTIDERSBYGGELE
- FORRETNINGS- KONTOR M.V.
- INDUSTRI
- OPPFELT BYGNING
- ALLMENNVELL FORMÅL
- ALPINSKISSET

**2 LANDBRUKSOMRÅDER**

- JORDBRUK / SKOGBRUK

**3 TRAFIKOMRÅDER (OFFENTLIGE)**

- KULLEVEI
- BANEGÅRD OG STANSTELLE FORTAU

**4 FRILSOMRÅDER**

- SPORTTURVEI / LESEPLASS
- SPILT
- FAREOMRÅDER
- HØIENDE
- SPILTOMRÅDER
- SPILTOMRÅDER
- ALPINSKISSET

**BL 26 ANDRE BESTEMMELSER**

- FELLES ANKJØBSEL / PARKERING
- FELLES BANGRAVE
- FELLES VIK / OMRÅDE

**STREKSYMBOLER MV**

- PLANENS BEDEGENSING
- GRANSE FOR REGULINGSFORMÅL
- BYGGEGRANSE
- LOTTGRANSE
- EXISTERENDE BEDEGENSING
- GRANSE AV EXISTERENDE BYGG
- REGULERING
- BEDEGENSING MED HØIENDEPUNKT
- OMRIS AV PLANLAGT BYGG
- GRANSE AV EXISTERENDE BYGG
- BYGGING / PLANENS
- VEI
- MULTIPLIKASJONSFAKTOR



21. august 1984.

Jnr. 2735/83. THH/GI.

Fylkesmannen i Buskerud,  
Fylkeshuset,  
2000 Drammen.

REGULERINGSPLAN FOR NUMEDAL ALPINSENTER, NORE OG UVDAL KOMMUNE.

Vi viser til tidligere korrespondanse vedrørende ovennevnte plan. En har ingen merknader til planen utover at de berørte fornminner innen planområdet må undersøkes før utbygging kan skje. Kostnadene til undersøkelse av to dyregraver og tre kullmiler som ble funnet ved befaring av planområdet, må dekkes av byggherre, konf. Lov om Kulturminner, § 10.

Dersom en ønsker fornminnene undersøkt i inneværende år, må Universitetets Oldsaksamling umiddelbart bli unddørettet om dette. Budsjett for undersøkelsen vil så bli utarbeidet.

Vennlig hilsen

Tom H. Haraldsen

Kopi: Teknisk Etat, Nore og Uvdal kommune, 3630 Rødberg,  
Numedal Alpinsenter, 3632 Uvdal.



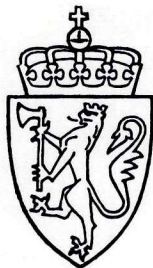

UNIVERSITETETS  
OLDSAKSAMLING

FREDERIKS GATE 2  
OSLO 1

Gårds/bruksnavn Numedal alpinsenter	
G.nr./br.nr.	
Kommune Nore og Uvdal	Fylke Buskerud
Sogn	Prestegjeld
Eier/bruker, adr.	
Gjelder:  Befaring	
Flyfoto	Kartref.
Innber./rapport/reg. ved: Tom H. Haraldsen	Dato 29.08.84

Anne Marie Fransen, representanter for Alpinsenteret og undertegnede foretok befaring den 29. august 1984.

Befaringen var foranlediget av at Alpinsenteret nå skal sette i gang arbeid i mark og de ville gjerne ha klargjort at de kunne gå i gang på de steder som de tenkte å angripe først.

Ved befaringen ble registrering 1 og 2 besøkt. Vi fant ut at registrering 1 og 3 ikke vil bli direkte berørt av pågående arbeid. Men vi var enige om at undersøkelse av de registrerte fornminner reg. 1, 2 og 3 må finne sted allerede i høst. En forespørsel om undersøkelse vil komme snarest. Registrering nr. 2, en kullmile, var ved befaringen skadet ved anlegg av en bilvei over eiendom, gnr. 14, bnr. 1, eier: Nøstebø. Kullmilen inngår ikke i selve vegtraseen, men ligger på et hjørne og er skadet ved at tyngre maskiner er plassert, flyttet på osv. på dette stedet. Vi ble imidlertid enige om at Numedal Alpinsenter skulle sørge for at dette området blir liggende, slik at også dette kan bli undersøkt i løpet av høsten. De konstruksjoner som fortsatt ligger på stedet, endel jernbjelker osv. skal bli liggende inntil vi har vært på stedet.

Oslo, den 10. september 1984

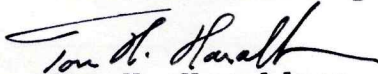
  
Tom H. Haraldsen

Heiser • Hytter



Fellesaktiviteter

Tlf.: (03) 74 30 80/74 30 87  
Bankgiro: 2378.20.04077  
Telex: 72433 sfsky n

3632 UVDAL, 14.sept.1984.

Universitetets Oldsaksamling  
Frederiksg.2  
Oslo 1

OLDSAKSAMLINGEN	
J.nr. 001064	17 SEP 84
SAKSB. TH	ARK.Nr.

Numedal Alpinsenter AS ber Dere om å frigi de registrerte fortidsminner.Vi ber om å få oversendt budsjettforslag for undersøkelsene.  
Vi ber videre om at arbeidet blir satt i gang så snart som mulig.

Vennlig hilsen

*Numedal Alpinsenter as*  
*Jar Thor Thorsdalsen*



OLDSAKSAMLINGEN  
VIKINGSKIPSHUSET

FREDERIKS GATE 2, OSLO 1  
TELEFON (02) 41 63 00



UNIVERSITY MUSEUM OF  
NATIONAL ANTIQUITIES  
VIKING SHIP MUSEUM

FREDERIKS GATE 2, OSLO 1

EKSPEDISJONSTID FRA  
KL. 12.00 TIL 15.45 (15.00)

Numedal Alpinsenter,  
3632 Uvdal.

OSLO, 18. september 1984.

VÅR REF.: Jnr. 1964/84 THH/GI.

DERES REF.:

Angår: Utbygging av Alpinsenter i konflikt med kulturminner.

Vi viser til tidligere korrespondanse vedrørende ovennevnte utbygging.

Universitetets Oldsaksamling fant på sitt møte 20. august 1984 at de registrerte kulturminner, 2 dyregraver og 3 kullmiler, kan frigis etter forutgående undersøkelse.

Museet er innstilt på å få til en undersøkelse snarest. En ber derfor om en bekreftelse på at De vil dekke kostnadene, ca. kr. 27.640.-.

Med hilsen

Tom H. Haraldsen  
konservator.

Vedlegg: Budsjett.

## B U D S J E T T

i forbindelse med arkeologisk undersøkelse ved  
Numedal Alpingsenter, Nore & Uvdal, Buskerud, 1984.

2 personer 1 uke:

Lønn feltarbeid	kr. 4.500.-
" etterarbeid	" 1.300.-
Sosiale utgifter	" 1.740.-
Kost og opphold	" 4.200.-
Reisen	" 2.000.-
5 C-14 prøver à 1200.-	" 6.000.-
40% adm. utgifter	" 7.900.-
	<hr/>
	kr. 27.640.-

Budsjetter er utarbeidet etter de opplysninger Universitetets  
Oldsaksamling har. Beløpet kan derfor bli noe lavere eller  
høyere alt etter hva undersøkelsen bringer for dagen.



Heiser • Hytter



19  
Fellesaktiviteter

Universitetet i Oslo  
Oldsaksamlingen  
Frederiks gate 2  
Oslo 1

Tlf.: (03) 74 30 80/74 30 87  
Bankgiro: 2378.20.04077  
Telex: 72433 sfsky n

3632 UVDAL, 21. sept. 1984.

OLDSAKSAMLINGEN	
J.nr. 002023	25. SEP. 84
SAKSB. TH	ARK.Nr.

Numedal Alpinsenter A/S

Vi takker for Deres brev av 18.d.m., og bekrefter med dette at vi er interessert i å få satt i gang undersøkelser fra Dere så snart som mulig.

Vi bekrefter samtidig at vi er villige til å ta kostnadene med undersøkelsene.

Vennlig hilsen

*Numedal Alpinsenter as*

*Jarbo Tharaldsen*



Numedal Alpinsenter,  
3632 Uvdal.

31. oktober 1984.  
2023/84 THH/GI.

UNDERSØKELSE AV REGISTRERTE KULTURMINNER I  
NUMEDAL ALPINSENTERS UTBYGGINGSOMRÅDE.

Universitetets Oldsaksamling utførte i uke 42 undersøkelse av en del av de registrerte kulturminner innenfor planområdet til Numedal Alpinsenter. Etter avtale med Deres herr Solheim ble objektene i forbindelse med registrering nr. 3 og registrering nr. 1, jfr. vedlagte kartskisse, undersøkt. Registrering nr. 2, en struktur inneholdende store mengder trekull, som er skadet ved tidligere veiarbeid, ble det ikke anledning til å gjøre undersøkelser i, da det ble funnet en forekomst på 3 kullgroper ved kartavmerking, registrering 4. Her ble det undersøkt 1 grop. Kartavmerkning 4 kan være feilplassert og således inngå i det som på reguleringsplanen er kalt "infiltrasjon/renseanlegg". Således er det to forekomster av kulturminner innen reguleringsplanen som ikke er undersøkt og frigitt, registrering nr. 2 og registrering nr. 4. Begge registreringene er tydelig avgrenset i terreng ved at det er slått ned merkestikker som er malt med gult hode.

Inntil annet er avtalt kan det ikke gjøres inngrep i mark som kan skade de to registreringene.

Undersøkelsen viste at registrering nr. 3 var en tuft etter en kullmile, likeså de to antatte dyregraver i registrering 1. Da vårt arbeide vedrørende registrering 1 og 3 er avsluttet, med



unntak for etterarbeid, er disse frigitt.

Universitetets Oldsaksamling har i de senere år gjort undersøkelser av jernvinneanlegg på Hovden i Bykle kommune. Da de registrerte kulturminner innen Numedal Alpinsenters utbygningsområde er kullmiletufter som inngår som en del av den gamle jernvinna, har vi vedlagt en informasjonsbrosjyre som er utarbeidet i samband med våre undersøkelser på Hovden. Dette til illustrasjon for vårt pågående arbeid.

Hva som skal skje med de gjenværende kulturminner er ennå ikke klarlagt. Trolig vil det være nødvendig med undersøkelser av de resterende kullgroper i registrering 4. I tilfelle kan ikke dette arbeid påregnes utført før sommeren 1985. Vedrørende registrering nr. 2 så er dette kulturminne så skadet ved det tidligere veiarbeid, at det kan tenkes at Universitetets Oldsaksamling kan frigi dette uten forutgående undersøkelse.

Med hilsen

Tom H. Haraldsen  
konservator

**Vedlegg.**

Kopi: Fylkesmannen i Buskerud  
Fylkeskonservatoren i Buskerud  
Nore og Uvdal kommune.



OLDSAKSAMLINGEN  
FREDERIKS GATE 2, 0164 OSLO 1  
TELEFON (02) 41 63 00



UNIVERSITY MUSEUM OF  
NATIONAL ANTIQUITIES  
FREDERIKS GATE 2, 0164 OSLO 1

KOPI

Numedal Alpinsenter,  
3632 Uvdal.

OSLO, 15. mars 1985.

SAKSBEHANDLER:

DERES REF.:

VAR REF.: (BES OPPGITT VED SVAR) THH/GI.

ARKEOLOGISKE UNDERSØKELSER.

Vi viser til tidligere korrespondanse vedrørende Numedal Alpinsenters utbyggingsområde.

Universitetets Oldsaksamling planlegger å avslutte sine undersøkelser hos Dem i sommer. Kostnadene til undersøkelse av de to resterende kullmiler og en slagghaug er beregnet til kr. 18.819.80, jfr. vedlagte budsjett. Det forutsettes at De stiller gravemaskin med fører til rådighet.

Nærmere tidspunkt for undersøkelsen vil bli avtalt senere.

Vi vil be om snarest å få bekreftet at De vil dekke kostnadene til undersøkelsen.

Med hilsen

Arne Emil Christensen  
bestyrer

Tom H. Haraldsen  
mag.art.

Vedlegg.



## B U D S J E T T

for arkeologiske undersøkelser ved Numedal Alpinsenter 1985.

## Lønn:

Konservators tid 8 timer à	84.80	678.40	
Leder	24 "	64.95	1.558.80
Assistent	24 "	48.40	1.161.60
Etterarbeid leder 16 "	64.95	1.039.20	
5% lønnsøkning		<u>221.90</u>	4.659.90
Sosiale utgifter			1.862.80
Reiser			800.-
Diett og opphold			2.520.-
3 stk. C-14 prøver			3.600.-
40% administrasjonsutgifter			<u>5.377.10</u>
			<u>Kr.18.819.80</u>

Heiser • Hytter



Fellesaktiviteter

Universitetet i Oslo  
Oldsaksamlingen  
Frederiksgate 2  
0164 OSLO 1

3632 UVDAL,

Tlf.: (03) 74 30 80/74 30 87  
Bankgiro: 2378.20.04077  
Telex: 72433 sfsky n

Deres ref.:

Vår ref.:

OLDSAKSAMLINGEN	
J.nr. 001285	12 JUN 85
SAKSB. AEC	ARK.Nr.

Poststempelt 11.06.85

Vedlagt følger vår bekreftelse iflg. telefon på fredag 07.06.

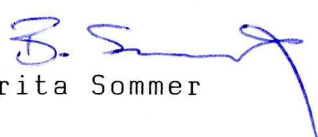
  
Brita Sommer



B U D S J E T T

for arkeologiske undersøkelser ved Numedal Alpingsenter 1985.

Lønn:

Konservators tid 8 timer à	84.80	678.40	
Leder	24 "	64.95	1.558.80
Assistent	24 "	48.40	1.161.60
Etterarbeid leder	16 "	64.95	1.039.20
5% lønnsøkning		<u>221.90</u>	4.659.90
Sosiale utgifter			1.862.80
Reiser			800.-
Diett og opphold			2.520.-
3 stk. C-14 prøver			3.600.-
40% administrasjonsutgifter			<u>5.377.10</u>
			<u>Kr.18.819.80</u>

*Arbeidet*

Vi bekrefter at arbeidet kan igangsettes.

*Numedal Alpingsenter AS*  
*Stein Solheim*



Numedal Alpinsenter a/s  
3632 Uvdal

3.oktober1985

TH/gn

Angår fornminner innen Alpinsenterets utbyggingsområde.

Vi viser til tidligere kontakt vedrørende undersøkelse av kullmiletufter innæen planområdet.

Våreundersøkelser er i henhold til avtale avsluttet. De registrerte fornminner i planområdet er friggitt og arealene kan utbygges.

En foreløpig budsjettoversikt viser at arbeidet for 1985 vil koste kr. 26.964. Veløpet er blitt noe høyere enn budsjettet og omfatter analysearbeid som inngår i 1984 undersøkelsene. Grunnet tidsbrist ble det ikke tid til å få dette arbeidet utført, og bestnadene er naturligvis da heller ikke ~~bilastbelægs~~skadet for 1984. Videre ble vi påført en del ekstraarbeid færdi reg. 2 medtømmandesamkeferutbyhæhdenfjennænylævt kraftig ramponert da området ble brukt til lagerplass for tømmer.

En finner det baklagelig at reg. nr. 2 til tross for inngåtte avtaler, er blitt ramponert. For ordens skyld vil vi også gjøre Dem oppmerksom på , hvilket våre representanter ved utgravningen også skal ha gjort muntlig, at tildekkingen av reg. årmed tømmer, samt forutgående fjerning av annet ulovlighænsatt "skrot", er brudd på kulturminnelovens bestemmelser, jfr. §33 første ledd.



Endelig regnskap for 1985 vil bli sendt Dem senere, grunnet ventetid ved laboratoriet for C-14 analyse i Trondhjem vil undersøkelsesrapporten ikke være ferdig før i 1986.

Av våre regnskaper fremgår det at regningen for arbeid utført av oss i 1984 ikke er innbetalt. Vi vil derfor minne om dette. Videre vil endelig regnskap for undersøkelsen i 1985 snart foreligge.

Med hilsen

Arne Emil Christensen  
bestyrer

Tom H. Haraldsen  
mag. art.

kopi: Nore og Uvdal kommune  
:Fylkedømmen i Buskerud  
:Fylkeskonservatoren i Buskerud



# Nurmedal Alpinavdel

Lønn feltarb.	4877,80	
Løstebark	<u>2716,00</u>	7.593,80
Los.		3037,50
Reiser		913,-
Diitt og opphold		716,-
5 6-14 personer		6000,-
10 teanalyser		1000,-
40% adm.		<u>7704,-</u>
		26.964,-

Pløke bet 1984

23.650,90  
50.614,90