

Sak

Pålsbu kraft-verk, Nore & Urdal, Busk
 Utbyggingsplaner av April 1983

Dok.nr.	Dato	Dokumentets art	Merknader
1	6/5-83	Brev M.O. - U.O.	
2	13/1-83	Søknad fra Stalskraftv.	
3		Kart-bilag til 2	
4		Notat til Top Arbe.	
5	5/8-83	Brev U.O. - M.O.	



1

DET KONGELIGE MILJØVERNDEPARTEMENT

KONTOR: MYNTGT. 2 - TLF. 11 90 90 - RIKSTELEFONER OG FJERNVALG TLF. (02) 41 90 10

TELEKS 18990 env n

POSTADRESSE: POSTBOKS 8013, DEP., OSLO 1

OLDSAKSAMLINGEN	
J.nr. 001087	10. MAI 83
SAKSB. AEC	ARK.Nr.

Likelydende brev er sendt til:

1. Riksantikvaren
2. Direktoratet for vilt og ferskvannsfisk
3. Oldsaksamlingen, Fredriksgt 2
Oslo 1.

Deres ref.

Vår ref. (bes oppgitt ved svar)
2244/83 N TBL/amb

Dato 6 MAI 1983

PÅLSBU KRAFTVERK. NORE OG UVDAL. SØKNAD OM KRAFTUTBYGGING.

./.

Vedlagt oversendes søknadsdokument.

Vi ber om uttalelse så vidt mulig innen 1.8.1983.

Med hilsen

Kjell Hauge
Kjell Hauge (e.f.)

Trond Berge Larsen
Trond Berge Larsen



(2)

Vassdragsdirektoratet

Her

PÅLSBUUTBYGGINGEN
SØKNAD

Vedlagt følger vår generalplan for Pålsbuutbyggingen. Vår søknad framgår av punkt 2.1.

Pålsbu kraftverk er en utbygging av fallet mellom magasinene Pålsbufjord og Tunhovdfjord i Numedalslågen. Verket vil inngå i Nore-verkene.

Netto produksjon er beregnet til 23 GWh/år og innstallert effekt er 10 MW. Ved en ny 22 kV-linje til Dagali koblingsstasjon overføres kraften til stamlinjenettet (400 kV). Anleggskostnad er 60 mill. kr (prisnivå 4. kvartal 1982). Byggetid er 2 år.

Utbyggingen krever ingen endring av tidligere gitte reguleringsstillatelser og driften vil skje etter eksisterende manøvreringsreglementer.

Fisket i stryket nedenfor Pålsbudammen vil bli sterkt redusert. Stamfiske av Tunhovdørret vil skje som tidligere, men det antas en sterk reduksjon i ørretrekrutteringen i stryket.

Pålsbuutbyggingen er ikke tatt ut av "Samlet plan", men skal som småkraftverk behandles ved forenklet saksbehandling.

Strengt økonomisk bør Pålsbu bygges ut senere, men mangel på klargjorte prosjekter og hensynet til landets kraftbalanse er årsak til at vi søker nå.

Med hilsen



Sig. Aalefjær

Sig. Aalefjær

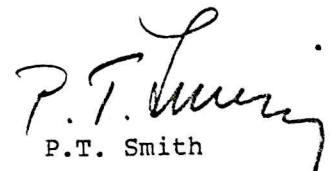

P.T. Smith

Vedlegg

4678MBFA

3

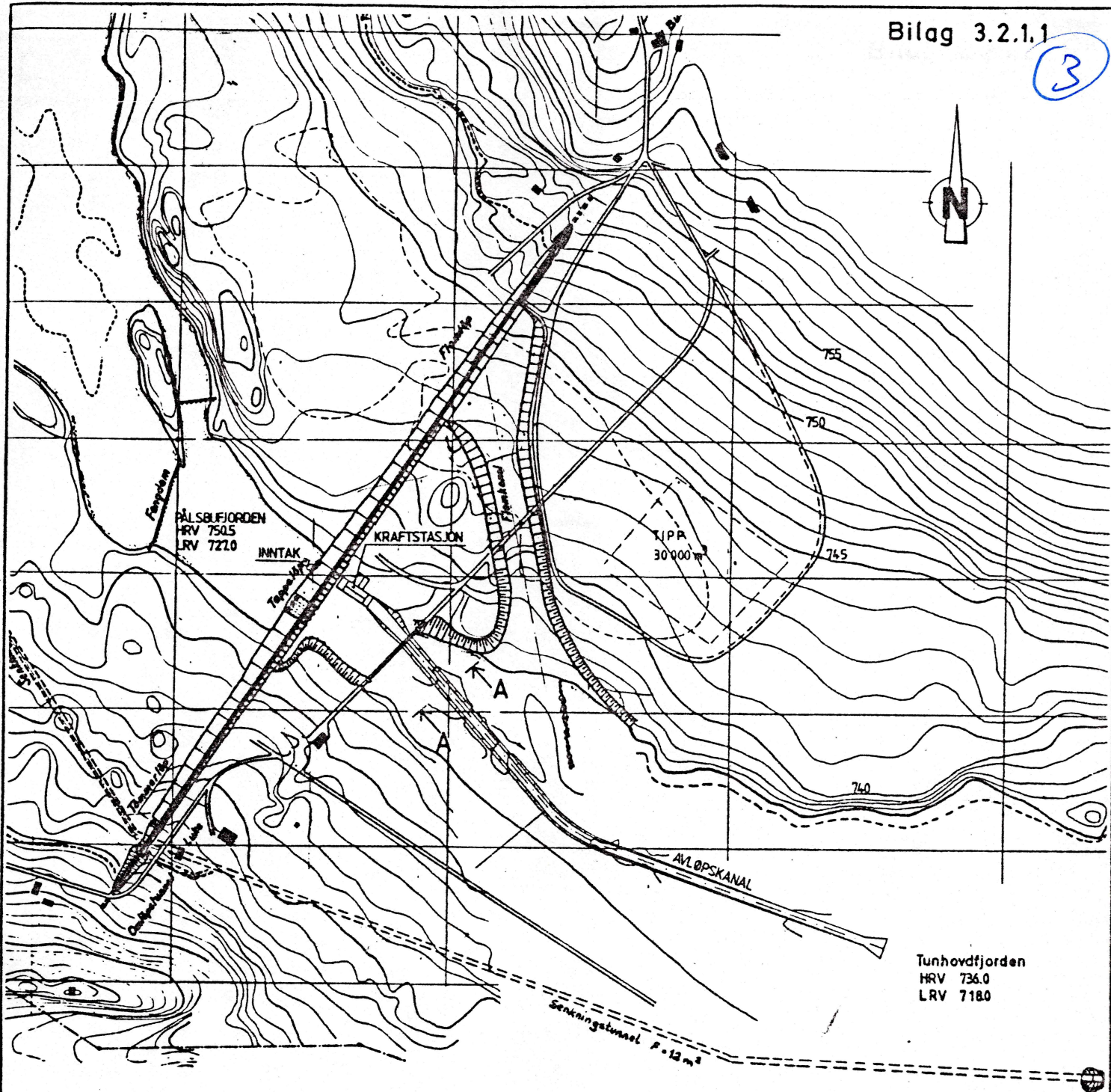

SITUASJONSPLAN

0 200 m

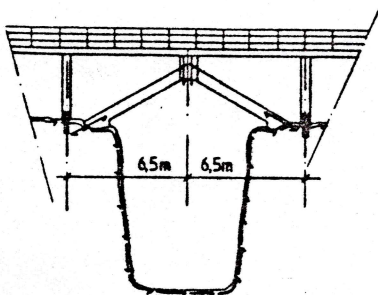

SNITT A - A
FORSTERKING AV BRO I
KRYSSING MED KANAL.

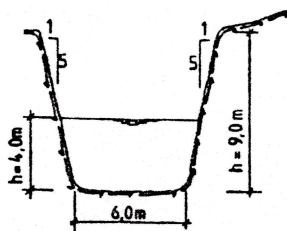

SNITT A - A

0 20 m

PÅLSBU KRAFTVERK		Tegn: _____		Dato: _____	
Situasjonsplan		M=1: 200		Alle mål i mm	
TEGN:		TRAC		KONTR. PMB	
FIRMA'S ORIGINALARKIV		1315-010		Dato: 03.01.03	
NORGE'S VASSDRAGS OG ELEKTRISITETSVESEN		STATSKRAFTVERKENE (NVE - S)		KONTR.	
NVE'S ORIGINALARKIV		Formas. A2		Dokumentnr. 65 852	
SURTEN- ENDE		SBG B8		4	
TEGN.NR.		V033S		4	

UNIVERSITETET I OSLO

OLDSAKSAMLINGEN
VIKINGSKIPSHUSET

FREDERIKS GATE 2, OSLO 1
TELEFON (02) 41 63 00



UNIVERSITY MUSEUM OF
NATIONAL ANTIQUITIES
VIKING SHIP MUSEUM

FREDERIKS GATE 2, OSLO 1

EKSPEDISJONSTID FRA
KL. 12.00 TIL 15.45 (15.00)

18. mai 1983

NVE Statskraftverkene,
Boks 5091 Majorstua,
Oslo 3.

OSLO,

VÅR REF.: 1087/83 AEC/GI.

DERES REF.:

Pålsbu-utbyggingen, søknad av 13/4.83, ref. PB/SBG.

Universitetets Oldsaksamling har fått oversendt søknaden fra Miljøverndepartementet. For å kunne vurdere eventuelle konflikter mellom utbyggingen og fredete fornminner, må vi ha litt mer konkrete opplysninger om aktuelle terreng-inngrep. Vi ber derfor om å få kartfestet planlagte tipp- og riggområder, veier o.s.v.. Dersom detaljplaner ikke er utarbeidet, må vi få markert aktuelle områder. Vi tar sikte på en befaring i juni, og håper opplysningene kan foreligge så snart som mulig.

Beste hilsen

Arne Emil Christensen
førstekonservator.

UNIVERSITETET I OSLO

OLDSAKSAMLINGEN
VIKINGSKIPSHUSET

FREDERIKS GATE 2, OSLO 1
TELEFON (02) 41 63 00



UNIVERSITY MUSEUM OF
NATIONAL ANTIQUITIES
VIKING SHIP MUSEUM

FREDERIKS GATE 2, OSLO 1

EKSPEDISJONSTID FRA
KL. 12.00 TIL 15.45 (15.00)

18. mai 1983

NVE Statskraftverkene,
Boks 5091 Majorstua,
Oslo 3.

OSLO,

VÅR REF.: 1087/83 AEC/GI.

DERES REF.:

Pålsbu-utbyggingen, søknad av 13/4.83, ref. PB/SBG.

Universitetets Oldsaksamling har fått oversendt søknaden fra Miljøverndepartementet. For å kunne vurdere eventuelle konflikter mellom utbyggingen og fredete fornminner, må vi ha litt mer konkrete opplysninger om aktuelle terreng-inngrep. Vi ber derfor om å få kartfestet planlagte tipp- og riggområder, veier o.s.v.. Dersom detaljplaner ikke er utarbeidet, må vi få markert aktuelle områder. Vi tar sikte på en befaring i juni, og håper opplysningene kan foreligge så snart som mulig.

Beste hilsen

Arne Emil Christensen
førstekonservator.

**Oversendes uten følgeskriv
fra Universitetets Oldsaksamling
til Fylkeskonservatorens orientering.
Oslo**

UNIVERSITETET I OSLO

OLDSAKSAMLINGEN
VIKINGSKIPSHUSET

FREDERIKS GATE 2, OSLO 1
TELEFON (02) 41 63 00



UNIVERSITY MUSEUM OF
NATIONAL ANTIQUITIES
VIKING SHIP MUSEUM

FREDERIKS GATE 2, OSLO 1

EKSPEDISJONSTID FRA
KL. 12.00 TIL 15.45 (15.00)

Det Kgl. Miljøverndepartement,
Boks 8013 Dep.,
Oslo 1.

OSLO, 18. mai 1983.
VÅR REF.: 1087/83 AEC/GI
DERES REF.:

Pålsbu Kraftverk, Nore og Uvdal, Buskerud.
Deres brev av 6/5, ref. 2244/83 N TBL/amb.

Siden utbyggingen ikke medfører ny oppdemming, vil nødvendige undersøkelser kunne begrenses til veier og tippområder. Vi har skrevet til Statskraftverkene for å få utfyllende opplysninger om terrenginngrepene, og regner med å få gjennomført befaring i juni.

Beste hilsen

Arne Emil Christensen
førstekonservator.

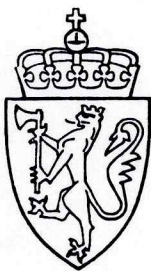

UNIVERSITETETS
OLDSAKSAMLING
FREDERIKS GATE 2
OSLO 1

Gårds/bruksnavn Pålsbu Kraftverk	
G.nr./br.nr.	
Kommune	Fylke Buskerud
Sogn	Prestegjeld
Eier/bruker, adr.	
Gjelder: Befaring	
Flyfoto	Kartref.
Innber./rapport/reg. ved: vÆE.Christensen	Dato 4. august 1983

I brev av 13/4.83 søker Statskraftverkene om utbyggingstillatelse for et lite kraftverk i tilknytning til den eksisterende dam mellom Pålsbufjorden og Tunhovdfjorden. Undertegnede var på befaring i området 4. august uten å finne fortidsminner der hvor kraftstasjonen eller tippområdet skal ligge.

Oslo, 8. august 1983

Arne Emil Christensen

5

Det kongelige Miljøverndepartement,
Postboks 8013 Dep.,
Oslo 1.

5. august 1983.
1087/83 AEC/GI

Pålsbu Kraftverk, Nore og Uvdal - Søknad om kraftutbygging.
Deres brev av 6. mai 1983, ref. 22844/83 N TBL/amb.

Universitetets Oldsaksamling kjenner ikke til at det finnes fornminner innenfor de områder som berøres av terrenginngrep ved utbyggingen av Pålsbu Kraftverk. Vi har derfor ingen kommentarer til at planene gjennomføres som de foreligger i dag.

Vi må ta det forbehold at det kan finnes ukjente fortidsminner i området, f.eks. boplassrester under flat mark eller graver uten synlig markering. Skulle noe slikt komme frem under anleggsarbeidene, må disse straks stanses midlertidig og Universitetets Oldsaksamling varsles.

Beste hilsen

Arne Emil Christensen
førstekonservator.