

Sak

Mårvatn - Holstadthjem
Noreg og Urdel

Dok. nr.	Dato	Dokument (type, tittel)	Merknader

FYLKESKONSERVATOREN I BUSKERUD

DRAMMENS MUSEUM

3000 DRAMMEN

OLDSAKSAMLINGEN	
J.nr. 001598	20 SEP. 82
SAKSB. A.E.C.	ARK. Nr.

TLF. 831512

Drammen den 17.ix 1982

Universitetets
Oldsaksamling
Chria.

Gjennom vår udmerkede kontaktmann i det lokalhistoriske tidsskrift Langs Laagen i Kongsberg har vi fått henvendelse angående noe som kan være en fangstmansgrav i høyfjellet.

Kjentmann og finner er Herr Olaf Amundsen, Adr.: Stalsbergsgade 12,
3600 Kongsberg. Tel.: 73 34 87

Han har under vandring, rett nord for Mårvann, i området mellom de to Holstadtjern kommet over noe han mener kan være en grav. Vedlegger et karutsnitt av Kalhovd-kartet, (1515 II). Lokaliteten må ligge på ca 1200 m.o.h. i komplett uveisomt terreng. Det oppgis ca en times gange i medvind etter først å ha rodd Mår på langs. Her finnes naturligvis bare en plimsoller som lånes ut.

Lokaliteten synes å være en lav forhøyning, lyngbevokst og ryddet for stein i en pen sirkel. Finneren har rotet i toppen og kommet på en helle forteller han. Nå vil det neppe være å unngå å støte på stein her ute på tundraen, men jeg mener opplysningene er av en slik karakter at det bør foretaes en befarings av lokaliteten som etter beliggenheten vel kan minne om funnet i Eltdalen.

Snøen har ennå ikke lagt seg for godt der oppe, men om en ikke har kapasitet innen de nærmeste 2 ukene, er det vel fare for at det blir for sent i år.

Med fylkeskonservatorial hilsen

Geir Helgen
Geir Helgen

*Kun. dere skriv til mannen og
hvilke navn?*

GH

NORE OG UVDAL

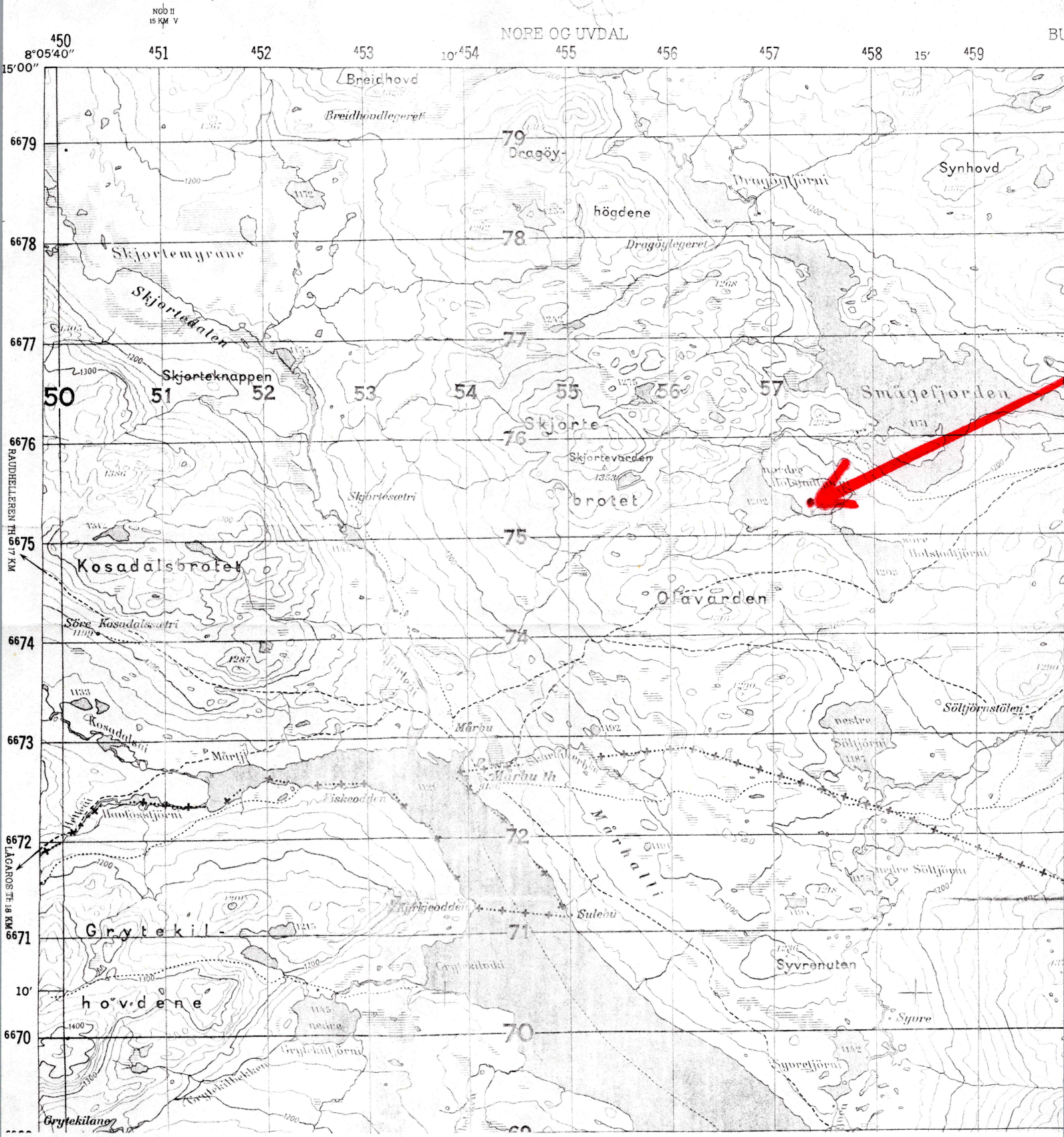

Olaf Amundsen,
Stalsbergsgt. 12,
3600 KONGSBERG.

1. oktober 1982
Jnr. 1598/82 AEC/CH

Fra fylkeskonservator Geir Helgen har vi fått melding om at ~~de~~ har funnet noe som kan være gravanlegg i høyfjellet nord for Mårvann. Dette høres spennede ut og bør absolutt besiktiges av arkeolog ved leilighet. Vi har ingen befaringer i området med ~~det~~ aller første og det er vel dessuten en viss risiko for at området kan være snødekket før man vet ordet av det. Vi ville sette pris på om De kunne ta kontakt våren 1983, slik at vi kunne få avtalt en felles befarings i forbindelse med annet arbeide i området. Det er vel en fordel om De har anledning til å være med som kjentmann.

Beste hilsen

Arne Emil Christensen