

Sak

Jernvime anlegg, Bjørkebuseter Juv. 30 Smådøla,  
 av TONBERG NEDRE, NOCEP.  
 Nordre og Uvdal kom. Baskerud.

Dok.nr.	Dato	Dokument (type, tittel)	Merknader
1.		Notat T.H. Haraldsen + H. Braatten om henvendelse fra Kari Austbø vedrørende kartskjema vedrørende T.	jernvime.
2.		kartskjema vedrørende T.	
3.	3.10.84	T.H. Haraldsen, befaring for av flere Kallgrøper og slagg.	
4.	9.10.84.	T.H. Haraldsen ble til Kari Austbø, oppsømt om hun kan kartfeste de anlegg hun bygger.	



Notat til topografisk arkiv.

Kari Austbø, Kurlandsstien 2, 1052 OSLO 10,  
 har gitt U.O. underretning om et  
 jernvinnearbeid på Bjørke buseter Gnr. 30, <sup>Sundstøl-</sup>  
 dalen, Nore og Uvdal k. Basherud fylke.

Anlegget ~~er~~ ligger skal i hovedsak ligge  
 syd for veien med enkelte spredte  
 gropar langs bekken ned til Bergsjø. Det  
 fleste bjente forminne ligger langs bekken,  
 og på begge sider av dem. Det dreier  
 seg om bestertuffer, miler og slaggkupper.

Når vi har bestilt området, skal hun ha  
 underretning. Området er tidligere ikke kjent.  
 Hun ønsker og flyfoto nr. for området, slik  
 at hun kan bestille det fra Widerøe.

27. sept 1984

Tor J. Kullt



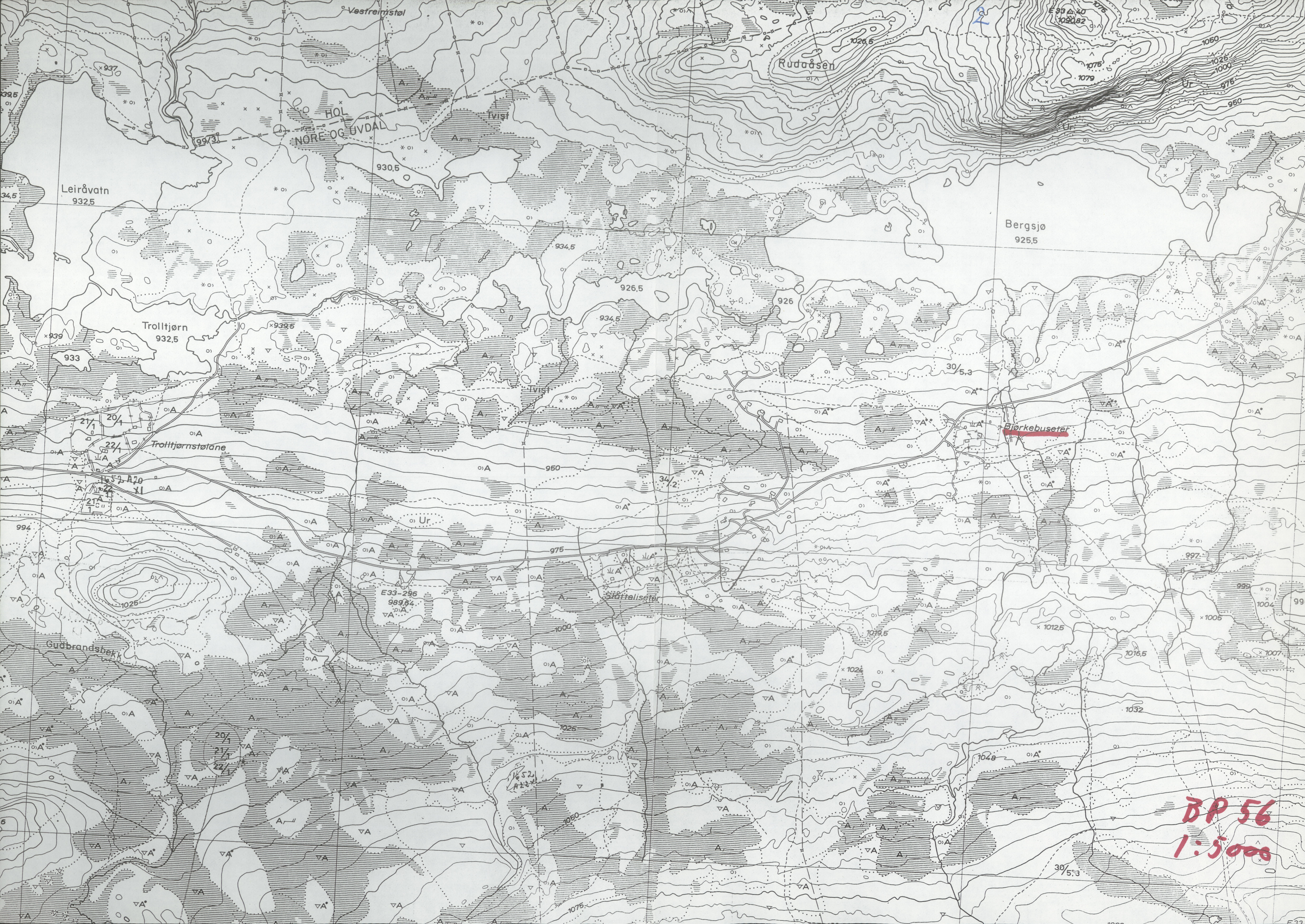

BP 56  
1:5000



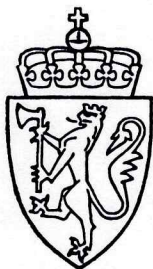

UNIVERSITETETS  
OLDSAKSAMLING

FREDERIKS GATE 2  
OSLO 1

Gårds/bruksnavn Bjørkebuseter, Smådøladal.	
G.nr./br.nr. Gnr. 30	
Kommune Nore og Uvdal	Fylke Buskerud.
Sogn	Prestegjeld
Eier/bruker, adr.	
Gjelder: Jernvinnenalegg ved Bjørkebuseter.	
Flyfoto	Kartref.
Innber./rapport/reg. ved: Tom H. Haraldsen	Dato 3. oktober 1984.

Befaringen var foranlediget av en telefon fra Kari Austbø, Kurlandstien 2, 1052 Oslo 10, om at det muligens lå et jernvinneanlegg i området. Ifølge telefonsamtalen med henne 27. september d.å. skal det ligge slagghauger, blestertufter og kullmiler langs bekken, og i hovedsak sør for Smådøla-veien. Helt nede ved Bergsjø skulle det også ligge noe.

Ved befaringen ble det bare anledning til å gjøre en mindre runde i terrenget. Det ble funnet 4 større groper og 2 slagghauger. Selveområdet ved setervollen ble gått relativt nøye over, dog uten prøvestikking. Det tegnet seg der ingen klare strukturer som viser tufter, miler eller hauger. En må imidlertid regne med at overflate- dyrking har medført en utjevning av terrengprofile- ne, og at det derfor kan være slikt bevart innen området. Fordelingen av funn er som på vedlagte kartskisse. Det ble ikke gjort noen oppmålinger.

Bjørkebuseter, 3/10.84

Tom H. Haraldsen



Kari Austbø,  
Kurlandstien 2,  
1052 Oslo 10.

9. oktober 1984.  
THH/GI.

**JERNVINNEANLEGG PÅ BJØRKEBUSETER.**

Vi takker for Deres opplysninger om jernvinneanlegget på Bjørkebuseter. Dessverre ble det ikke anledning til en nøyere gjennomgang av terrenget, men en mindre tur gjennom landskapet tyder på at Deres observasjon om at fornminnene ser ut til å være lokalisert langs bekken, er riktige. Jeg vedlegger herved et kartutsnitt over Bjørkebuseter, og håper at De kan avmerke på dette de lokaliteter som er kjent, gjerne med en kort beskrivelse.

Med vennlig hilsen

Tom H. Haraldsen  
konservator.

Vedlegg.