

Sak			
MELDING OM FANGSTGRAVER PÅ PRESTMOEN, GNR.41, BNR.1, ROLLAG KOMMUNE, BUSKERUD.			
Dok.nr.	Dato	Dokument (type, tittel)	Merknader
1	19.07.89	Brev fra Arve Kværnum til U.O.	
2	31.10.89	Innberetning ved Per Oscar Nybruget	
3	13.11.89	Brev fra U.O. til Arve Kværnum	

skrev til Barth
fordi Dr. V. Filsaas
ikke ville forsøke
med en henvedelse
til finske Helger

Universitetets Oldsaksamling,
v/Per Oskar Nybruket,
Fredriks gate 2,
O s l o l

2/89 25
PON
19. juli 1989

Viser til samtale i dag og tillater meg å gjøre oppmerksom på et par forninner jeg skulle ønske du kunne komme og se på.

Det er i Rollag. I en fjellvegg som går skrått opp fra et jorde er det hogd inn noen bokstaver. Det kan være runer, men det kan også være gjort av en skøyer. Det er på garden Bratterud i Veggli, og dette ligger like inntil riksvegen.

Tre kvarters gang oppover i lia i retning Sigdal er det et fangstfelt for elg eller villrein, tydelig bygd opp og konstruert i et slakt hellende område i et ellers bratt og vilt terreng. Det er på eiendommen Prestmoen, g.nr. 41, br.nr. 1 i Rollag. Han som viste meg dette, er Tor N. Fulsaas, og det er han som er oppdageren, tidligere ordfører i Rollag.

Etter ønske fra Fulsaas har jeg skrevet til professor Edvard K. Barth om dette i et brev 15. juni, men jeg tviler på at han kan komme. Han ble også underrettet om dette i fjor, men den sommeren fikk han ikke tid, skrev han tilbake i et brev til meg.

Legger ved i kopi en artikkel om noe tilsvarende i Tunnhovd og kopi av en skisse av området på Prestmoens grunn i Rollag, laget av herredsskogmester Hans Traaen. Skissen sier ikke så mye utover at den forteller at det her er noe som 'spetar' i det som er bygd opp av stein.

Jeg håper du kan finne tid til å se på dette i løpet av høsten en gang.

med vennlig hilsen

Arve Kværnum



UNIVERSITETETS
OLDSAKSAMLING

FREDERIKS GATE 2
OSLO 1

Gårds/bruksnavn Prestmoen	
G.nr./br.nr. 41/1	
Kommune Rollag	Fylke Buskerud
Sogn	Prestegjeld
Eier/bruker, adr. Olav Prestmoen 3628 Veggeli	
Gjelder: Mulig fangsanlegg.	
Flyfoto	Kartref. BV 04851 BV
Innber./rapport/reg. ved: Per Oscar Nybruget	Dato 31.oktober 1989.

Den 19.juli 1989 henvendte Arve Kværnum seg til Universitetets Oldsaksamling i anledning av et mulig nyoppdaget fangstanlegg på ovennevnte gård. Den 31.oktober foretok undertegnede en befaring på Prestmoen sammen med stud.mag.art.Grethe Holm, Arve Kværnum og Tor N.Fulsaas. Funnstedet ligger i nærheten av Dammyrstua. På vestsiden av en bekk og nær en gammel sti ligger det flere parallelle steinrekker som ligner på steingjerder. Steinrekkene består av bruddstein, og de er 220 - 300 m lange. Mellom gjerdene ligger det steinsamlinger som kan være gamle hustuffer. 2 av steinrekkene ender i N mot en forsekning i bakken som minner om en dyregrav. Gropa er ca 3 m i d og ca 1 m dyp. Den ligger i en sving av bekken og det kan være naturens verk. Steinrekkene, som ligger i retning N - S, er laget av mennesker, men det er vanskelig å si hva de har tjent til. Er det et fangstanlegg, er det av en helt ny type. Det finnes spor etter anlegg i forbindelse med Sølvverket på Kongsberg i nabolaget. Man kan ikke helt se bort fra at det er forbindelse med anlegget og gammel fløtning i bekken.

Per Oscar Nybruget

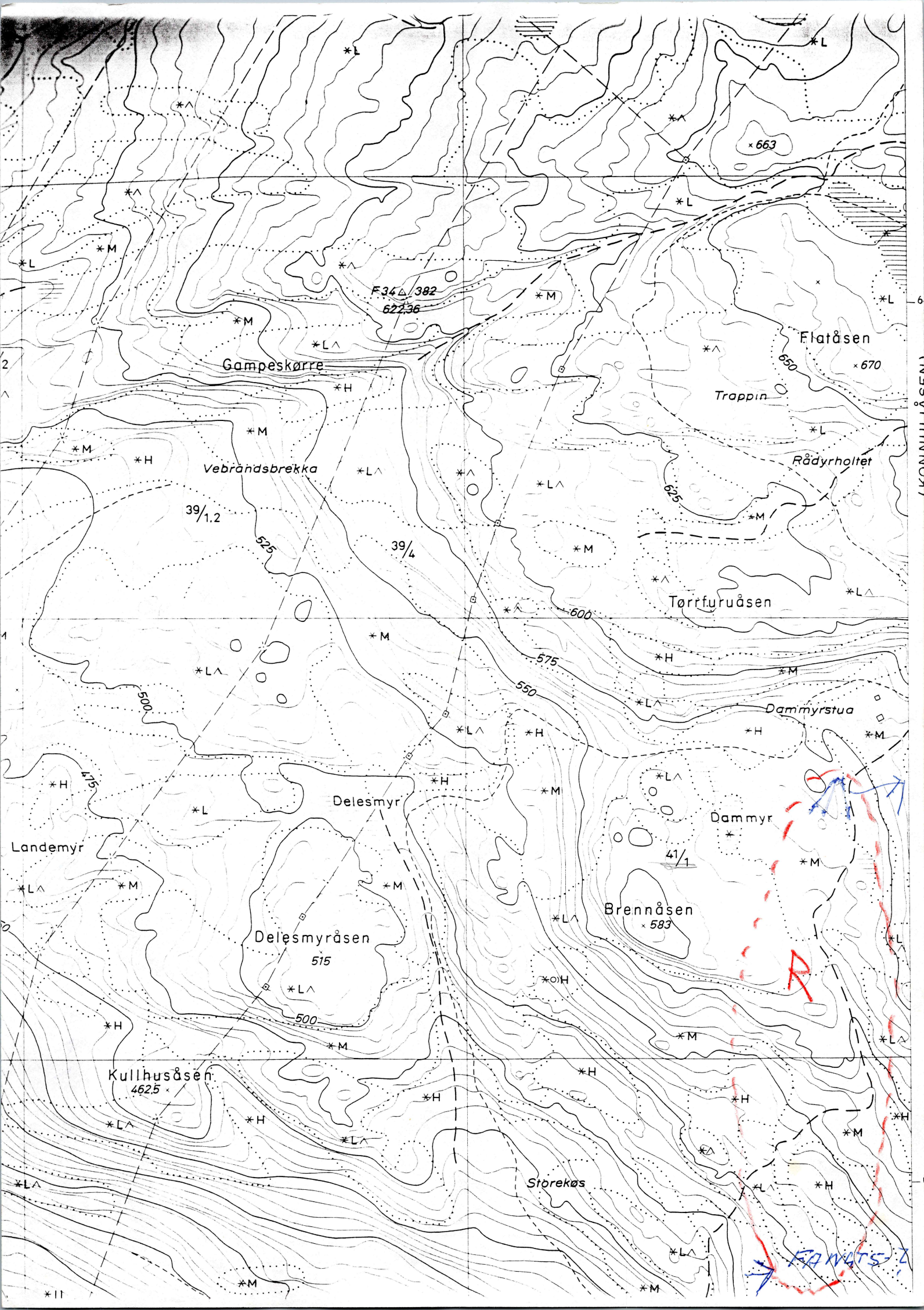

Olan Prossman
3698 Veggli

Kor Lblad BV 04851

UNIVERSITETET I OSLO

3

OLDSAKSAMLINGEN
FREDERIKS GATE 2, 0164 OSLO 1
TELEFON (02) 41 63 00



UNIVERSITY MUSEUM OF
NATIONAL ANTIQUITIES
FREDERIKS GATE 2, 0164 OSLO 1

KOPI

Arve Kværnum,
Langs Lågen A/S,
Storgt. 30,
3600 KONGSBERG.

OSLO, 13. november 1989.

SAKSBEHANDLER:

DERES REF.:

VÅR REF.: (BES OPPGITT VED SVAR) 2189/89 PON/gi

MULIG FANGSTANLEGG PÅ PRESTMOEN, GNR: 41, BNR. 1,
ROLLAG KOMMUNE; BUSKERUD

Vi viser til Deres brev av 19. juli og hyggelig befarings
31. oktober d.å..

Det hersker ingen tvil om at steingjerdene er menneskers
verk, men jeg er usikker på hva de har tjent til. Gropen
nord for steingjerdene er ingen fangstgrop. Den er for
liten, idet elggraver er betydelig større enn denne gropen.
Den kan rett og slett være naturens verk. Steingjerdene
er uhyre interessante, og vi kan ikke se bort fra at de
er meget gamle.

Under befaringsen var vi inne på tanken om at det kan være
ledegjerder i forbindelse med et fangstanlegg. Jeg kjenner
ikke til tilsvarende anlegg andre steder i landet. Det
burde ha vært fangstgroper i forbindelse med gjerdene, men
før en kan si om gjerdene er deler av et fangstanlegg, må
hele området registreres nøye.

Det er også muligheter for at noen av gjerdestubbene er
langvegger i gamle hustuffer.

Området hvor gjerdene ligger er omtrentlig avmerket på det
økonomiske kartverket, og når dette blir revidert håper jeg
at anlegget blir nøyaktig merket av.

Gjerdene kan også settes i forbindelse med aktiviteter rundt
sølvverket på Kongsberg.

Med hilsen

Per Oscar Nybruget
forsker

Kopi: Tor N. Fulsaas,
3628 Veggeli.