

Avsender

M-L BS.

Saksbehandler - telefon

OVERSENDELSE

Vår dato

Vår referanse

Deres dato

Deres referanse

Mottaker

POW

Til orientering

Etter avtale

Til uttalelse

Til utlån

Til behandling

Retur av dokumenter

Jeg kontakter Dem

Vennligst kontakt meg

Sak

Antall vedlegg

Hans Graff Røyken ringte fredag.

0,5m nede, under leira, fant han skjorbrant stein og svart jord. L 10m. Stedet ligger i nærheten av gravfeltet, 10 m fra det. Ligner massen i en kokogrop.

Han har nylt tlf nummer: 31284038.



JHL
BUSKERUD FYLKESKOMMUNE

Haugesgate 89, 3020 Drammen
Telefon (03) 80 85 00

KULTURADMINISTRASJONEN

Telefax 32 80 86 72

Universitetet i Oslo, IAKN
Frederiksgt. 3
0164 OSLO

Vår dato:
29.06.93

Vår ref.:
1692/93 ILGL



FUNN PÅ HUSEBY GÅRD, GNR. 63, BNR. 1,3 I RØYKEN KOMMUNE

Undertegnede foretok befaring på ovennevnte gård den 29. 06. Det kom inn melding fra grunneier Hans Graff sist uke om funn han hadde gjort i forbindelse med grøftegraving. Se vedlagte rapport. Det skal ha vært gjort lignende funn her tidligere som er undersøkt av Oldsaksamlingen.

Vi ber om at det blir foretatt en befaring av Oldsaksamlingens representant her for å vurdere om det skal undersøkes nærmere og evt. ta ut en prøve for C14 datering.

Med hilsen

Geir Helgen
fylkeskonservator

Inger Liv Gøytill Lund
arkeolog

Vedlegg

Saksbehandler: Inger Liv Gøytill Lund, tlf. 32 80 86 68

Drammen, 29.06.93

BEFARINGSRAPPORT

på GÅRDEN HUSEBY, GNR. 63, BNR. 1,3 I RØYKEN KOMMUNE

Den 29.06.93 foretok undertegnede en befaring på ovennevnte gård.

Grunneier Hans Graff meldte fra om at han var kommet over kull og skjørbrent stein i forbindelse med grøftegraving.

Funnstedet ligger i en åker og ca. 15 m. SV for gravhaug som er avmerket med rune R på kartet, og ca. 100 m. øst for gården. Se avmerking på vedlagte kartkopi.

Grøfta er skåret tvers igjennom et lag med kull og skjørbrent stein. Dette laget ligger fra 0,2 - 0,5 m. under markoverflaten og er ca. 1 m. langt.

Det hadde også dukket opp en mindre kullflekk et annet sted i grøfta. Dette var nå tildekket, men kan påvises av grunneier og finnes igjen ved litt graving. Dette ble ikke gjort ved befaringen.

Grunneier lar grøfta bli liggende åpen en stund til det er foretatt en nærmere undersøkelse her.

Inger Liv Gøytil Lund

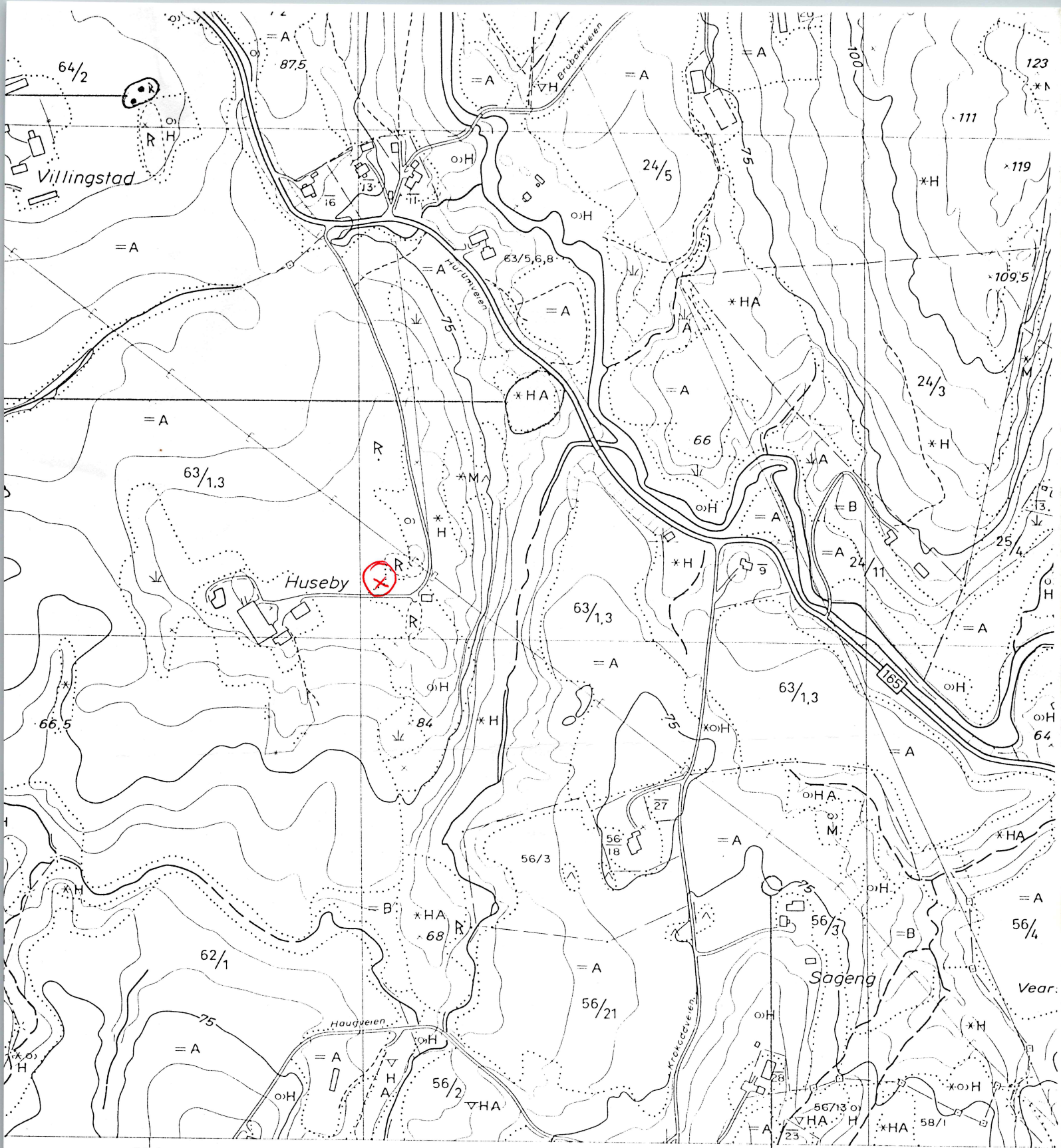

KARTVERK

VS
80
Bilde: D 7-11
KARTKONTORET
1984

- | | | | | | | | | |
|---|---|---|----------|---|-----------------------------------|---|----------------------|---|
| △ | △ | Trekantpunkt NGO, annet | + + | + + | Riksgrense, fylkesgrense | ∞ | ∞ | Lauvskog, anna jord |
| ○ | ○ | Polygonpunkt, fotogram, grafisk best. punkt | — — | — — | Kommunegrense | x | x | Blandingskog |
| F | F | Fotogramm, numerisk koordinatbestemt | — — | — — | Eiendomsgrense, vanlig, tettbebyg | ^ | ^ | Grunnleidd mark, fjell |
| N | N | Presisjonsnivellement, vanlig niv. | — — | — — | Servituttgrense | — | — | Myr |
| • | • | 223.5 Høgd på terrengpunkt | □ | □ | Nr 123 Riksgrensemerke | A | A | Lettbrukt og mindre dyrka jord og dyrking |
| • | • | 254.5 Kolle, med hogdeopplysning | × | × | Kors i fjell, bolt i fjell | S | S | Særs hog, hog bonitet |
| — | — | Generell kurve, mellomkurve | ○ | ○ | Grensestein, grenserøys | M | M | Middels, låg bonitet |
| — | — | 25 Teltekurve | • | • | Grensepåle, -ror, grensetre | v | v | Dyrka myr, noysom |
| — | — | Forskningskurve | 75/9 | 59/20 | Gardsnummer/bruksnummer | — | — | Grunn, djup myr |
| — | — | Nullkurve | Torp A/S | 58/1F2 | Eiendomskompleks | — | — | Svakt omdanna torv |
| — | — | Usikker kurve | 58/1F2 | 59/20 | Leietomt, små eiendommer | — | — | Sterk omdanna torv |
| — | — | 233.5 Høgeste reg. v.st. i reg. vatn | 60/5s | 59/1bs | Bruksrett til skogen, barskogen | • | • | Bløkkrik, svært bløkk |
| — | — | 234/224 Høgest beregn. flom v.stand, lågeste reg. v.st. i reg. vatn | 60/1,2ls | 59/1bs | lauvskogen, beitet, slåtten | † | † | Sjoldrenert dyrkingssj |
| — | — | 63 Vatnhoqda fotogr. dagen i ureg. vatn | 64,5 | 62 | Markslagsgrense | † | † | Dyrkingsjord på tørr s |
| — | — | 64,5 | 62 | Høgeste og lågeste reg. vasstand i ureg. vatn | — | — | Plantemark for skog, | |
| | | | | | — | — | Vassjuk skogsmark | |