



KRØDSHERAD
KOMMUNE

Buskerud Fylkeskommune
Kulturadministrasjonen

20 FEB 1992

Jnr. 503 Arkiv 651

126

067-46122

Inger his houd

Overseender som avtalt noen bilder
av steinfunnet i Krødsherad.

Vi ønske å gi stenen en "verdlig"
presentasjon for de som gjer
kommunehuset vårt.

Kan du hjelpe oss med
tidfesting, bruk, etc.

Vi ser på forhånd takke for
hjelpen.

KRØDSHERAD KULTURSTYRE

19.02.92

OrnWaabe.

Riagt 126L 22/4
mutterens over
sommere.



Fra Krødsherad Kommune.



0622 92/325
BUSKERUD FYLKESKOMMUNE
Haugesgate 89, 3020 Drammen
Telefon (03) 80 85 00

KULTURADMINISTRASJONEN
Telefax (03) 80 86 72

Krødsherad kommune
Kulturkontoret
3516 NORESUND

INSTITUTT FOR ARKEOLOGI		vår dato:	Vår ref.:
KUNSTHISTORIE OG NUMISMATIKK		15.05.92	1288/92 ILGL
001398 19.05.92		Deres dato:	Deres ref.:
SAKSB. EØ	ARK. NR.		
KOPITIL	SIRKULERES		

ANG.: FUNN AV SLIPESTEIN I KRØDSHERAD KOMMUNE

Slipesteinen er trolig fra den senere del av eldre steinalder, dvs. ca 4-5000 år gammel og brukt til sliping av økser. Fra denne perioden er det bevart tusenvis av økser som er slipte på slike slipesteiner. Vi har derimot bevart ganske få slipesteiner av denne typen i Norge, trolig bare en håndfull.

Steinen er således et fornminne og er fredet i henhold til Lov om kulturminner §12. Universitetet i Oslo, Institutt for arkeologi, kunsthistorie og numismatikk er forvaltere av fredete løse kulturminner, og vil derfor få denne innlemmet i samlingen. Etter avtale med forsker Einar Østmoe, kan steinen oppbevares i kommunehuset fram til den blir hentet i løpet av august måned.

Vi mangler funnopplysninger og navn på finner. Håper dette kan skaffes innen steinen blir hentet.

Med hilsen

Geir Helgen
fylkeskonservator

Inger Liv Gøytil Lund
arkeolog

Kopi: Universitetets Oldsaksamling v/Einar Østmo

Saksbehandler: Arkeolog Inger Liv Gøytil Lund
Tlf. (03) 80 86 68 (direkte innvalgsnr.)

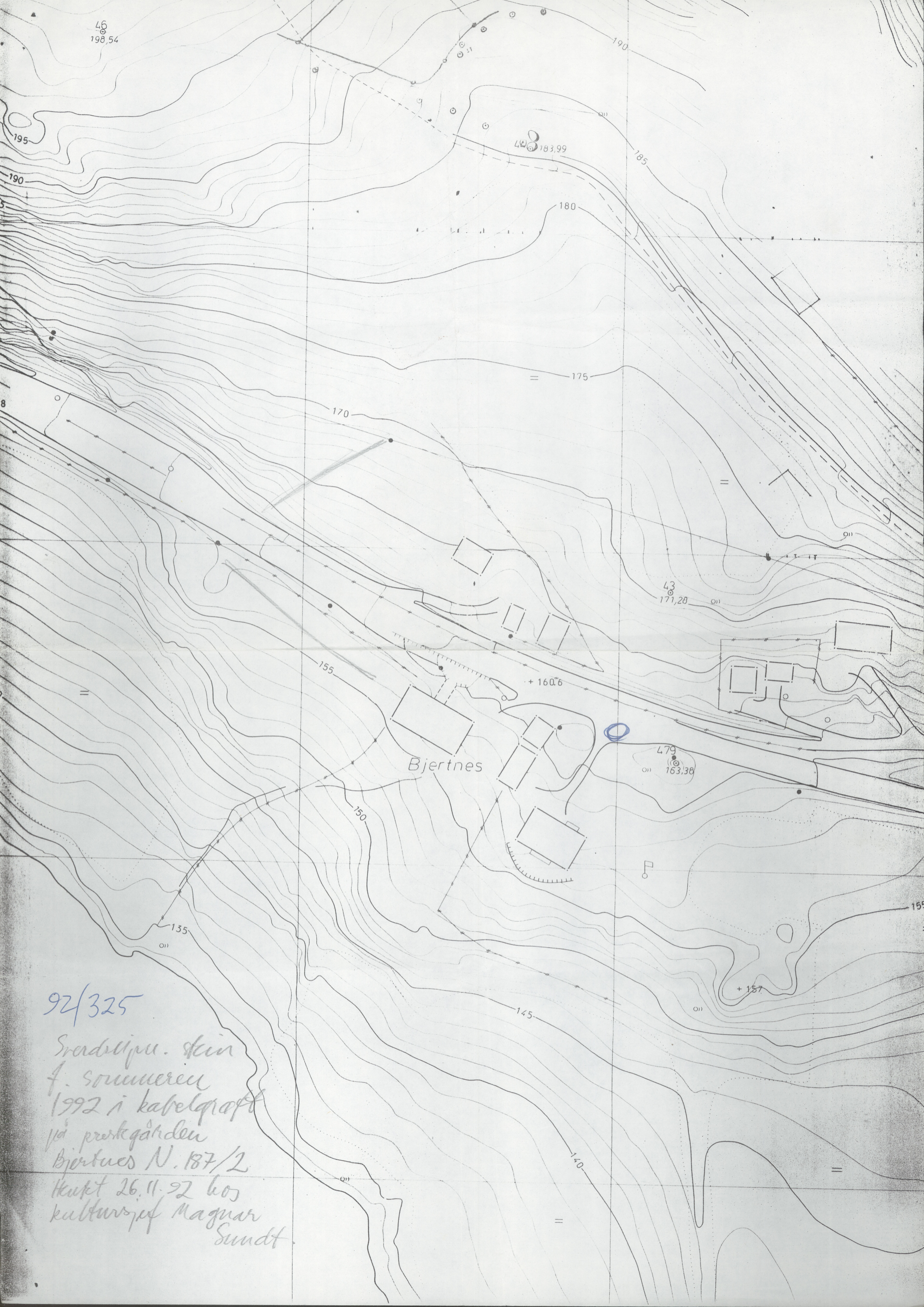

92/325

Srørdalpu. stein
f. sommeren
1992 i kabelgrøft
på prestegården
Bjertnes N. 187/2
Kjøpt 26.11.92 hos
kultursjef Magnar
Sundt