

top.ark

DE ARKEOLOGISKE MUSEERS
REGISTRERINGSTJENESTE

HUK AVENY 35, OSLO 2
TLF. 55 84 28

BYGDØY. 21. mai 1968.

Universitetets Oldsaksamling
Fredriksgt. 2, Oslo 1.

Sigbjørn P. x)

Ad: Gravhauger på planlagt villatomt av Bergseth av Bjertnes
(gnr. 187, brnr. 8), Krødherad s., p., herred, Buskerud.

Vedlagt oversendes registreringsrapport med fotos om
ovennevnte hauger, samt gjenpart av korrespondanse.

Beste hilsen

Elizabeth

Elizabeth Skjelsvik

x) Nei! Krødherad nu eget p. Se statiskalendar, j. eks 1960. "Den røde bok" er foreldet.

15/4-69 ES.

21. mai 1968.

Herredsagronom R. Smith-Meyer,
3384 Noresund.

Ad: Gravhauger på planlagt villatomt av Bergseth av
Bjertnes (gnr. 187, brnr. 8), Krödsherad s., p., herred,
Buskerud.

Bygdeborg ved Breivik, Krödsherad, Buskerud.

På vegne av Universitetets Oldsaksamling tillater De arkeologiske museers registreringstjeneste seg vedlagt å oversende kopi av registreringsr pporten om haugene på Bergseth (187:8), et par fotos av fornminnene samt gjenpart av brev til eierne Harald og Jan Moen. Som nevnt i dette brev ber vi om at en kartskisse av haugene og villaen sendes Universitetets Oldsaksamling. Vi ser også helst at huset trekkes lenger bort fra haug 3 enn antydnet ved befaringen 21/4 1968.

Takk for brev av 18. mai med meldingen om bygdeborgen ved Breivik. Det skal bli spennende å se nærmere på den; men akkurat nu er det vanskelig, da feltsesongen står for døren.

Med beste hilsen

Elizabeth Skjelsvik

Gjenpart: Universitetets Oldsaksamling, Fredriksgt. 2, Oslo 1.

21. mai 1968

Rek.

Herr Harald Moen,
Herr Jan Moen,
Bergseth,
3380 Krøderen.

Ad: Gravhauger på planlagt villatomt av Bergseth av
Bjertnes (gnr. 187, brnr. 8)., Krødsherad s., p, herred,
Buskerud.

På vegne av Universitetets Oldsaksamling tillater De
arkeologiske museers registreringstjeneste seg vedlagt
å oversende to kopier av registreringsrapport om ovennevnte
hauger, samt et par fotografier av fornminnene.

Når De har kommet frem til hvorledes villaen skal plasseres,
ville vi be Dem sende Universitetets Oldsaksamling en
kartskisse over villaen og haugene. Vi ser helst at hushjørnet
kan trekkes lenger bort fra haug 3 enn antydnet ved befaringen
21/4 1968.

2 eksemplarer av Lov om fornminne vedlegges til orientering.

Med vennlig hilsen

Elizabeth Skjelsvik

Gjenpart: Universitetets Oldsaksamling, Fredriksgt. 2, Oslo 1
Herredsaagronom R. Smith Meyer, Noresund.

Tomt som skal fraskilles Bergseth av Bjertnes søndre eller nedre - i matr. Bjertnes, gnr. 187, brnr. 8

Eier: Harald Moen, Kröderen,

Tomtens eier: Jan Moen, Kröderen,

Krödsherad s., p., herred, Buskerud.

Fornminnets art: Samling gravhauger

Reg.ved: E. Skjelsvik

Dato: 21/4 1968

Nr.: R

Terrengets art. Utsikt: N-S-gående bergrygg med tynt, steinet grusdekke. Gressbakke. Vakker bjerkelund med en del løvkratt. Vakkert utsyn Ö- og S-over over Kröderen.

Orienteringsoppgave: Inntil S-kanten av riksvei 7, ca. 75 m S for våningshuset på 187:8.

Fornminnets art og utstrekning: Samling gravhauger N-S ca. 50 m.

Beskrivelse: I veiskjæring mot riksvei 7 og lengst i N:

1. klart markert, stein- og grusblandet rundhaug, mot NNW hvor noe avgravid, fotkjede i dagen, N-siden tatt av veiskjæringen, overflaten noe ujevn, men midtpartiet trolig urørt. Gressbevokst.

D. 8 m, h. 0,5 - 0,75 m.

2 m S for 1:

2. klart markert, ditto rundhaug. Svak forsenkning i midten. Gressbevokst.

D. 7,5 m, h. 0,5 - 0,75 m.

Kant i kant og N for 2 rundaktig, gressbevokst forhøyning.

N-siden tatt av veiskjæringen. Neppe gravhaug. Tvm. ca.

5 m, h. 0,2 m.

7 m SSÖ for 2:

3. Vakker stein- og grusblandet rundhaug, så å si hele kanten markert med en tydelig, ca. 0,5 m br. fotgrøft. Mulig mindre inngraving på Ö-siden, overflaten noe ujevn, men likevel nok urørt. Bevokst med gress, litt løvkratt og vakre bjerketrær.

D. 10 m, h. 0,5 - 0,75 m.

Inntil haugens S-kant dyrket mark. Inntil dens V-side en del mindre åkerstein.

(forts.)

Tomt som skal fraskilles Bergseth av Bjertnes søndre eller nedre -
i matr. Bjertnes, gnr. 187, brnr. 8
Krödsherad s., p., herred, Buskerud.

11 m S for 3 og inntil N-kanten av den gamle riksveien (om-
lagt 1909):

4. nokså uklart markert, ditto rundhaug. S-kanten tatt av vei-
skjøringen, overflaten ellers ujevn, men midtpartiet trolig
urørt. Bevokst med gress, lyng, litt lövkratt, 1 bjerk og
1 furu.

D. 5-6 m, h. 0,3 m.

Den aller eldste veien gikk der den nuværende går, men var lagt
oppå berget. Den gikk altså kloss forbi gravhaugene.

--- " ---

Bergseth var tidligere husmannsplassen Hagahue u. Bjertnes søndre
(187:1).

--- " ---

Anmerkninger: På området hvor haugene ligger skal eierens sønn,
Jan Moen, bygge en villa. Husets ene hjørne foreslåes plassert
1-1,5 m V for kanten av haug 3. Villaen ~~skal bygges på~~ ^{og haugene}
vil bli lagt inn på en kartskisse og oversendt Universitetets
Oldsaksamling til uttalelse.

I befaringen 21/4 deltok gårdens eier, hans sønn og herreds-
agronom Smith-Meyer.

Litteratur: Reg.tjen.top.ark.: Brev av 2/1 1968 samt kartskisse
fra herredsagronom Rolf Smith-Meyer, Nøresund.

Elizabeth Skjelsvik

Fylke, s., pgd.: Kro'da herred s., p., herred, Buskerud

Sted: Buskerud 100 Pjertnes (187; 8)

Film nr.: Reg. kj. fotoarkiv: Busk. s. 13

Foto: B. Skjoldvik 21/4 1968.



Foto 5. Naugene fra NU fra rundt 187; 8
Kro'deren i bakgrunnen



Foto 3. Naug 3 fra NU. Skinnan merket ← mar-
keren forresten hus kjøtne.

Noresund 9.5.1969.

top ark

Universitetets Oldsaksamling,
Fredriksgt. 2,
Oslo 1.

Plassering av villa ved gravhauger på Bergseth gnr. 187,
bnr. 8 i Krødsherad.

I henhold til brev av 21.5.-68 fra De Arkeologiske Museers
Registerringstjenest - med gjennjart til Dem - vedlegges
skisse som viser plassering av villa ved gravhaugene.

Som det fremgår vil huset bli bygget 9-10 m. vest for
stenen som ved befaringen den 21.4. f.å. ble antydnet som
nermeste avstand fra haug 3.

Med dette går en ut fra at avstanden er betryggende.

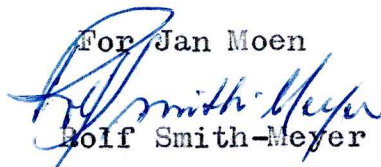
For Jan Moen

Rolf Smith-Meyer

Gjennpart: De Arkeologiske Museers Registreringstjenest,
Huk Aveny 35, Bygdøy

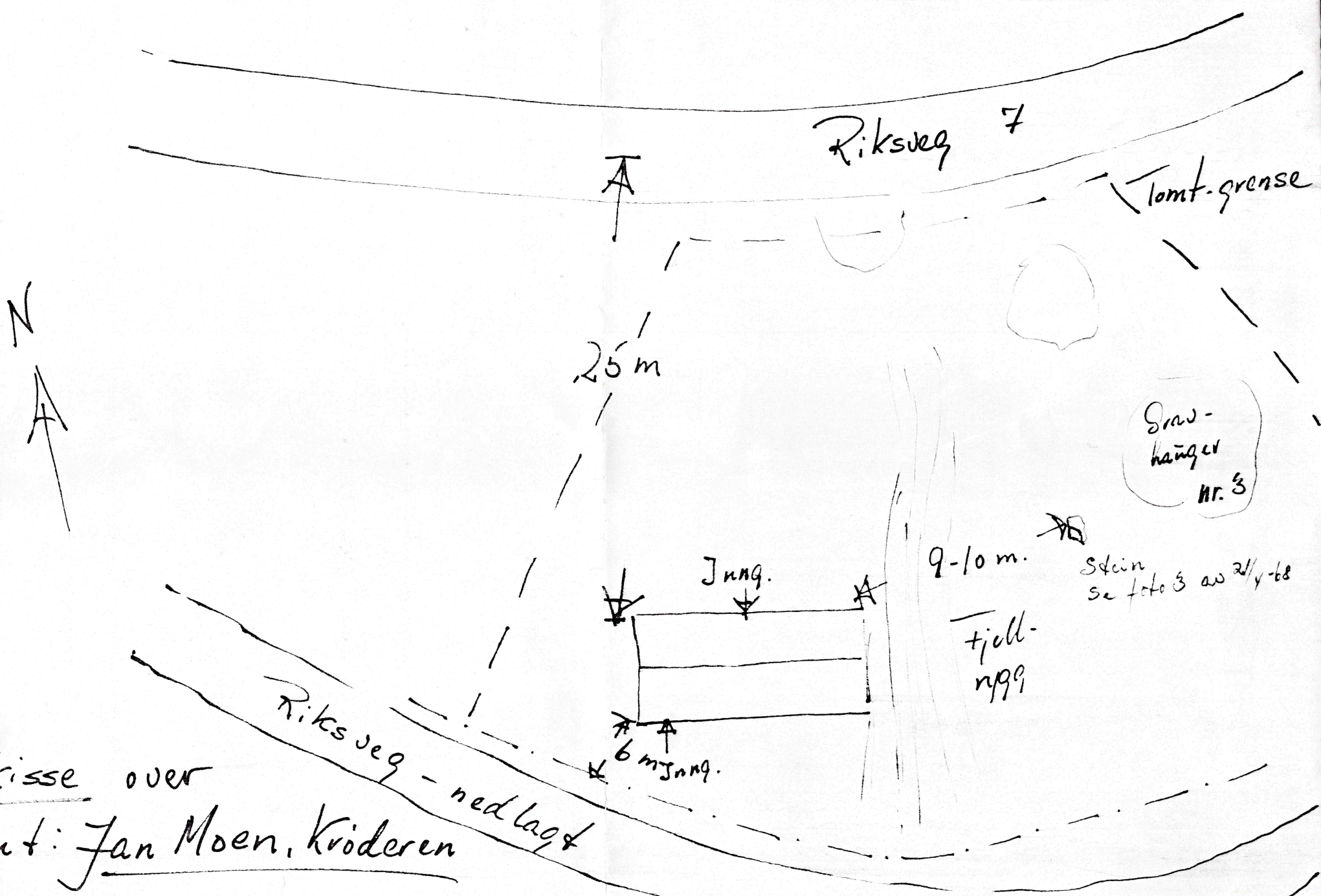
Skisse over
tomt: Jan Moen, Krøderen

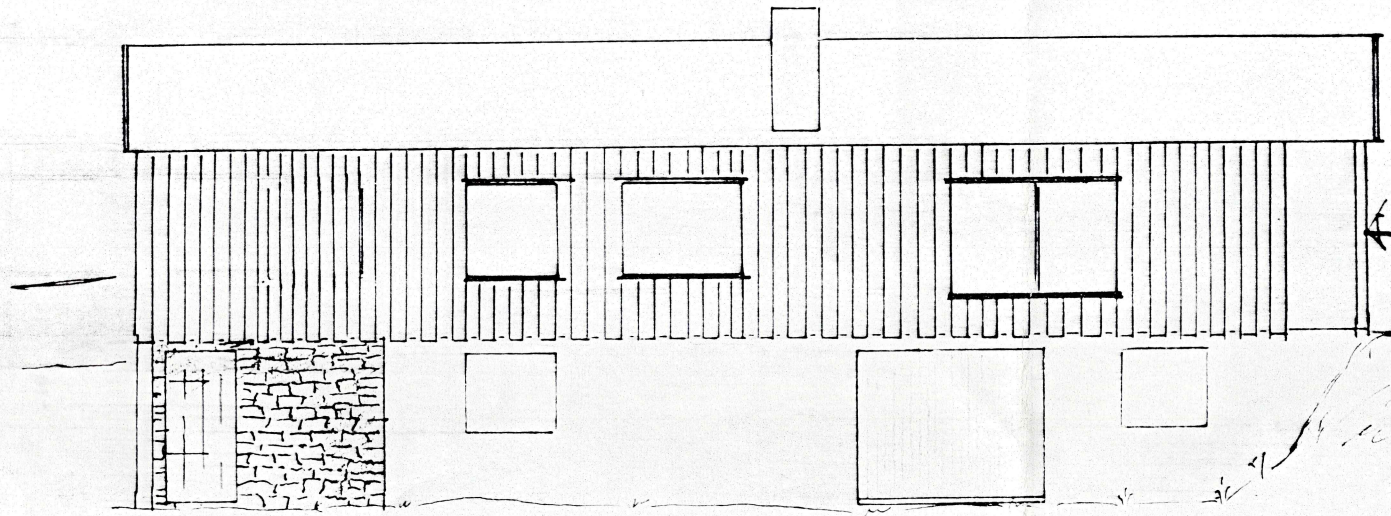



Syd

← 9-10 m.

Stin

Häng m. 3

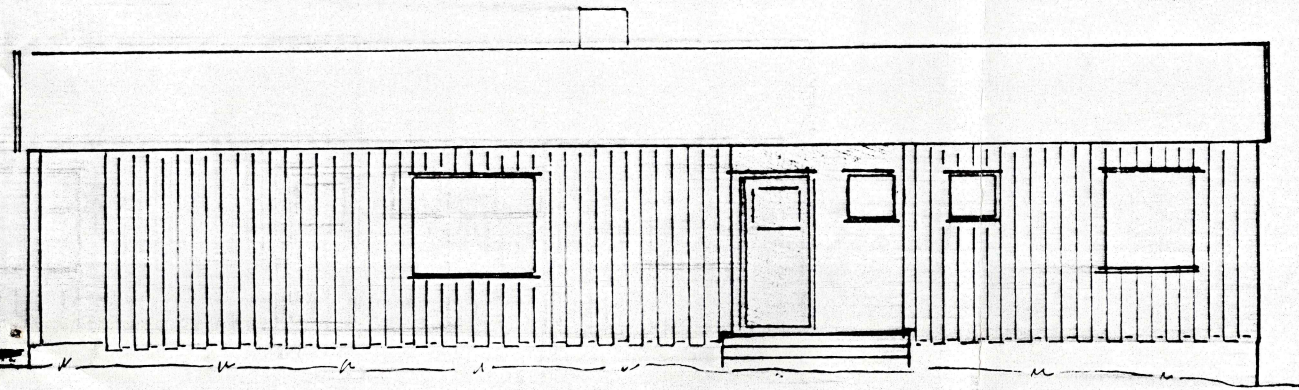
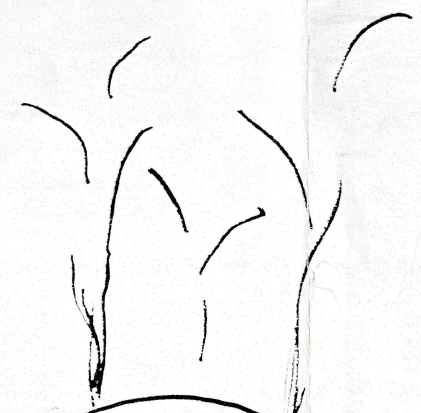

Top. MK

AS/EW.

Herr Rolf Smith-Meyer,
N o r e s u n d .

Plassering av villa ved gravhauger på Bergseth, gnr. 187,
brnr. 8 i Krødsherad.

Vi har mottatt Deres brev av 9. mai d.å.
og kan meddele at Oldsaksamlingen har funnet å kunne
godkjenne den plassering av villaen som er antydnet på
kartskissen.

Kopi av dette skriv er sendt herr Jan Moen,
Noresund.

Oslo, 29. mai 1969.

Arne Skjølsvold.