

COPYRIGHT

UNIVERSITETETS OLDSAKSAMLING OSLO

C nr.: 20454

Neg. nr.: L. 3443/5

Funnsted: LAUVLIA AV VEGGESRUD, SIGDAL S.P.K.

Fylke: BUSKERUD Gjenst.: SKAFTHULLØKS

Tid: ST. A Fotograf: Fotograf Ove Holst

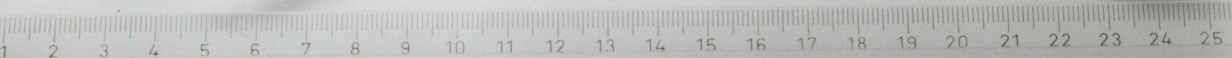



# COPYRIGHT

UNIVERSITETETS OLDSAKSAMLING OSLO

C nr.: 12175 1)  
12178 2) Neg. nr.: L.3443/11  
12186 3)

Funnsted: ALBJØRK, SIGDAL S.P.K.

Fylke: BUSKERUD Gjenst. CELT AV JERN 1)  
SIGD - " - 2)  
BRYNE AV KVARTSIT 3)

Tid: MEROV. Fotograf: Fotograf Ove Holst

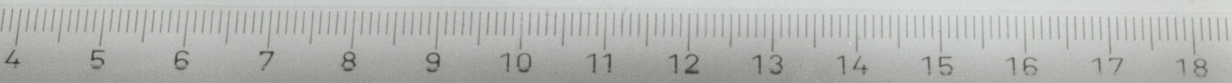



# COPYRIGHT

UNIVERSITETETS OLDSAKSAMLING OSLO

C nr.: 17231

Neg. nr.: L. 3443/8

Funnsted: FRØVOLD, EGGEDAL S. SIGDAL P.K.

Fylke: BUSKERUD

Gjenst.: SKAFTHULLØKS

Tid: ST.A.

Fotograf:

*Fotograf Ove Holot*



40 50 60 70 80 90 100



COPYRIGHT

UNIVERSITETETS OLDESAKSAMLING OSLO

C nr. 25576 p-ø Neg. nr. L.3448/3

Funnsted: ØSTBY, SIGDAL S.P.K.

Fylke: BUSKERUD Gjensl.: GRAVFUNN

Tid: V.T. Fotograf: Fotograf Ove Holst

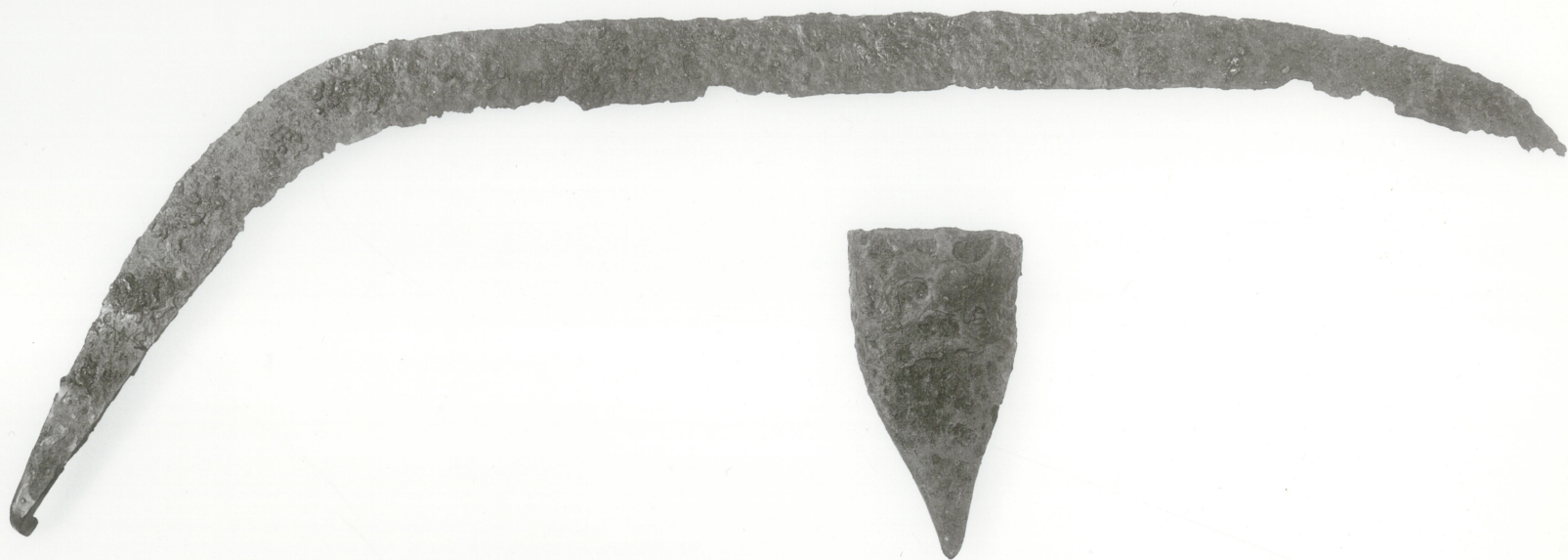

40

50

60

70

80

90

1



# COPYRIGHT

UNIVERSITETETS OLDSAKSAMLING OSLO,

C nr.: 22059 c-d Neg. nr.: L. 3448/7

Funnsted STØVERNHAUGEN AV S. STØVERN, SIGDAL S.P.K.

Fylke: BUSKERUD Gjenst.: LJÅBLAD OG CELT

Tid: V.T. Fotograf: Fotograf Ove Holst

Håvard Støvern  
Sigdal bygdemuseum  
3350 PRESTFOSS

20. desember 1984  
IM/th

#### OPPLYSNINGER OM OLDFUNN FRA SIGDAL

./.. Vedlagt oversendes opplysningene som De ba om en gang i høst, men som jeg ikke har rukket å finne frem før nå. Opplysningene er kopier av våre arkivkort, og de er således svært summariske, men jeg håper at de klarer seg i første omgang. De er ført ajour f.o.m. 1984. Noen av funnene oppbevares ikke hos oss, men jeg har likevel tatt dem med.

Vi kan godt ta kopier av katalogbeskrivelsene, men det blir et mer omfattende arbeid, dessuten er katalogene skrevet slik at de ikke uten videre gir nærmere opplysninger om alder, og henvisningene til oppslagsverk er ikke alltid lett forståelige for ikke-arkeologer.

Skrivemåten for stedsnavnene er tildels feilaktig, og vi er glade for å få oppklart misforståelser,

Med vennlig hilsen

Irmelin Martens  
førstekonservator





GUDSAKSAMLINGEN	
J.nr. 000081	10. JAN. 85
SAKSB. JM	ARK.Nr.

Sigdal, 9. januar 1985.

Irmelin Martens,  
Oldsakssamlingen.

Jeg takker for opplysningene om oldfunn fra Sigdal.  
Museet søker om utlån av følgende gjenstander for en periode på to år:

- C 20454 Steinøks m. hull fra Lauvli, Sigdal.  
C 17231 Steinøks m. skaft hull (R 32) fra Frøvold, Eggedal  
C 12175 Celt fra Albjørk, Sigdal  
C 12178 Sigdblade " "  
C 12186 Kwartsbryne " "  
C 22237 f Sigdblade fra Haglebuvannet i Eggedal  
C " p 4 stk. av skiferbryne " "

(dersom dette egner seg til utstilling)

- C 22059 c Ljåblad (R386) fra Støvernhaugen i Sigdal  
C " d Plogjern (R383) " "  
C 22720 l Ljåblad (R 386) " "  
C " m Plogjern (R 383) " "  
C 28585 d Celt fra mellom-Ulberg, i Sigdal  
C " m liten ljå " " "  
C 25576 p Ljå fra Østby, Sigdal  
C " q Ljå " "  
C " r Sigd " "  
C " s Sigd " "  
C " t Plogjern " "  
C " v Celt " "  
C " x Celt " "  
C " y Celt " "  
C " æ Celt " "

Av disse tas ut to stk. som  
best egner seg til utstilling

utst

Vik.T.

Dersom det i tillegg er mulig å låne en egnet monter til disse tingene er jeg takknemlig for det.

Utstillingen skal være i museets nye ildfaste utstillings/magasinbygg fra 1979.

Bygningen er sikret ved tyverialarm.

Utstillingen skal vise jordbrukets utvikling i distriktet fram til og med bruk av slåmaskiner, treskemaskiner m.m.

Forøvrig henviser jeg til vedlagte skisse som viser hvordan utstillinga er tenkt presentert for publikum.

Da det er lite sansynlig at jeg får anledning til å hente disse tingene sjøl, vil det helst bli formannen i styret for Sigdal og Eggedal Bygdemuseum, Øyvind Muggerud, som kvitterer for lånet.

Med disse opplysningene håper jeg at Oldsakssamlingen kan låne ut disse tingene til museet.

hilsen

Sigdal og Eggedal

Bygdemuseum

Håvard Støvern

Håvard Støvern

ADR: 3350 PRESTFOSS



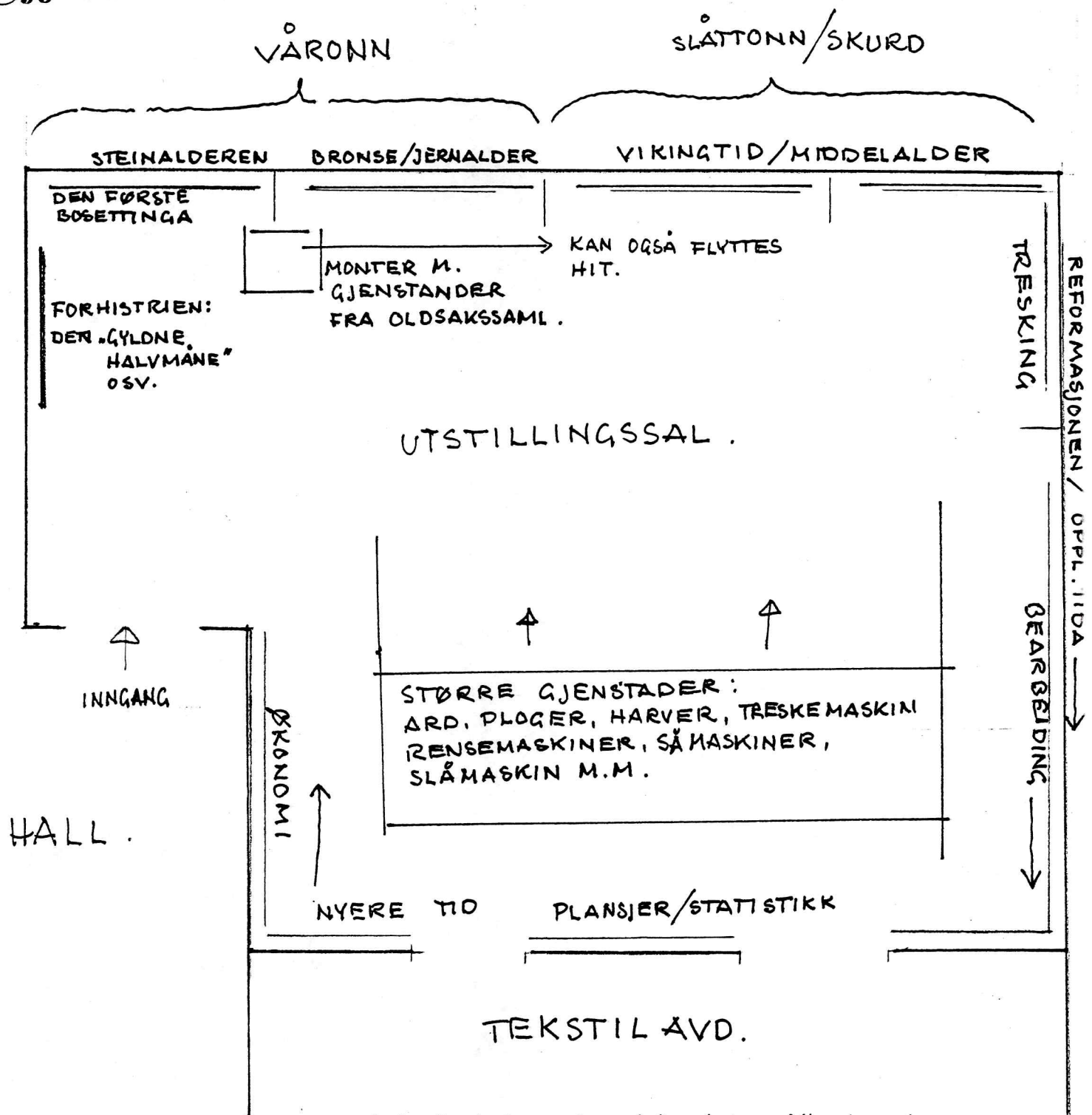

P.g.a. for liten plass må jordbruket som tema deles i to, slik at neste utstilling omfatter husdyrbruket.

Når utstillingen er beregnet til å vare i to år er det for å få arrangert "temadager" i forbindelse med utstillingen



Tlf. museet

03 710490

Sigdal og Eggedal bygdemuseum  
3350 PRESTFOSS

28. mars 1985  
IM/tet

UTLÅN AV OLDSAKER TIL UTSTILLING  
I SIGDAL OG EGGEDAL BYGDEMUSEUM

Vi viser til Deres søknad av 9. juni d.å. Søknaden har vært behandlet i vårt museumsutvalg som har innvilget utlånet.

På grunn av stort arbeidspress har jeg imidlertid ikke rukket å hente gjenstandene ut av magasinene før nå. Funnene fra Haglebuvannet og 22720 fra Støvernhaugen er utstilt hos oss, og det er ikke aktuelt å ta dem ut av vår egen utstilling. De øvrige gjenstandene må kontrolleres av vårt laboratoriepersonale med hensyn til konserveringstilstand, og da laboratoriet for tiden er stengt, har vi ingen muligheter for nykonservering. Gjenstandene ser imidlertid ut til å være i god stand.

Vi har en liten montre som kan lånes ut, men jeg har ikke størrelse og beskrivelse for hånden.

Med vennlig hilsen

Irmelin Martens  
førstekonservator

Kopi: Ch. Blindheim

W. Slomann

Arne Emil Christensen *Har fått*



## DEPOSITUMERKLÆRING

Mottatt som depositum fra Oldsaksamlingen for tidsrommet  
20/5-85 - 1/10-86 på de vilkår som er spesifisert  
i utlånsavtalen:

C 17231	Skaftulløks av bergart	steinalder
C 20454	" " "	"
C 12175	Celt av jern	Eldre jernalder
C 12178	Sigd " "	"
C 12186	Kvartsbryne	"
C 22059c	Ljåblad av jern	Vikingtid
C " d	Plogjern	"
C 25576p	Ljåblad av jern	"
" q	" "	"
" r	Sigdblاد av jern	"
" s	" " "	"
" t	Plogjern	"
" u	"	"
" v	Celt av jern	"
" x	" " "	"
" y	" " "	"
" z	" " "	"
" æ	" " "	"

Oslo, 20. mai 1985  
For Sigdal og Eggedal Bygdemuseum

*Øyggvind*  
*form. i stenet*

## DEPOSITUMERKLÆRING

Mottatt som depositum fra Oldsaksamlingen for tidsrommet  
20/5-85 - 1/10-86 på de vilkår som er spesifisert  
i utlånsavtalen:

C 17231	Skaftulløks av bergart	steinalder	<i>Fjorvoll.</i>
C 20454	" " "	"	<i>funnet ved Lauvli " / Wiggessrud</i>
Ⓢ 12175	Celt av jern	Eldre jernalder	<i>Albjørk, spre</i>
Ⓢ 12178	Sigd " "	"	<i>--- } gravfunn</i>
Ⓢ 12186	Kvartsbryne	"	<i>--- } "</i>
Ⓢ 22059c	Ljåblad av jern	Vikingtid	<i>} gravfunn Storem haugen</i>
Ⓢ " d	Plogjern	"	
C 25576p	Ljåblad av jern	"	<i>} fra Østby gravfunn "Haugen blei kaldt Badstuhaugen"</i>
" Ⓢ	" "	"	
" Ⓢ	Sigdblåd av jern	"	
" Ⓢ	" " "	"	
" Ⓢ	Plogjern	"	
" Ⓢ	"	"	
" Ⓢ	Celt av jern	"	
" Ⓢ	" " "	"	
" Ⓢ	" " "	"	
" Ⓢ	" " "	"	
" Ⓢ	" " "	"	

Oslo, 20. mai 1985

For Sigdal og Eggedal Bygdemuseum



AVTALE OM KORTTIDSUTLÅN AV OLDSAKER OG KOPIER

mellom

Universitetets Oldsaksamling (utlåner)

og

Sigdal og Eggedal Bygdemuseum

-----  
låntaker

til utstillingen Jordbruk i Sigdal i gammel tid-----

i Sigdal og Eggedal Bygdemuseum, 3350 Prestfoss-----

utstillingslokale

tidsrommet 20/5-85 - 1/10-86-----

Utlåneren skal utarbeide fullstendig liste over de gjenstander som lånes ut, med beskrivelse av bevaringstilstand samt verdiangivelse.

Låntakeren skal, så snart gjenstandene er kommet frem til utstillingsstedet, kontrollere at gjenstander og bevaringstilstand er i samsvar med listen og melde fra til utlåneren om eventuelle skader eller mangler.

Pakking og transport.

Universitetets Oldsaksamling er ansvarlig for pakking av gjenstandene før utlån finner sted. Transport av gjenstandene til og fra utstillingsstedet, utpakking, montering og nedpakking skjer på følgende måte: Til Sigdal: Hentes av låntaker v/Ø. Muggerd. Retur etter nærmere avtale.

Sikkerhetsmessige og klimatiske forhold

Låntakeren er ansvarlig for at de sikkerhetsmessige og klimatiske forhold til enhver tid er i overensstemmelse med de nedenfor angitte spesifikasjoner:

Gjenstandene stilles ut i montre som holdes låst. Gjenstandene må ikke utsettes for sterkt sollys.

De utlånte gjenstander må ikke fjernes fra utstillingslokalene i utlånsperioden uten tillatelse fra utlåner. Tyveri eller skader på gjenstander i låneperioden skal straks meldes til utlåneren. Konservering av noen art må ikke settes i verk av låntakeren uten etter avtale med utlåneren.

Utgifter

Alle utgifter i forbindelse med utstillingen bestrides av låntakeren, så sant intet annet er avtalt.

Forsikring

Gjenstandene skal forsikres for hele tidsrommet fra de avsendes og til de er tilbake i Universitetets Oldsaksamling. Forsikringspremien betales av låntakeren.

Salgsvirksomhet.

Fremstilling av kopier og postkort og annen bruk av gjenstandene må bare finne sted etter avtale med utlåneren.

Andre vilkår

Oslo, den 20. mai 1985

*Termin Morkens*

For Universitetets Oldsaksamling

*Jørgen Rind*

For Sigdal og Eggedal Bygdemuseum



AVTALE OM KORTTIDSUTLÅN AV OLDSAKER OG KOPIER

mellom

Universitetets Oldsaksamling (utlåner)

Redusert 11/2-87  
Mottatt  
Eveline Hoipe

og

Sigdal og Eggedal Bygdemuseum

-----  
låntaker

til utstillingen Jordbruk i Sigdal i gammel tid

i Sigdal og Eggedal Bygdemuseum, 3350 Prestfoss, Busheind

utstillingslokale

tidsrommet 20/5-85 - 1/10-86

Utlåneren skal utarbeide fullstendig liste over de gjenstander som lånes ut, med beskrivelse av bevaringstilstand samt verdiangivelse.

Låntakeren skal, så snart gjenstandene er kommet frem til utstillingsstedet, kontrollere at gjenstander og bevaringstilstand er i samsvar med listen og melde fra til utlåneren om eventuelle skader eller mangler.

Pakking og transport.

Universitetets Oldsaksamling er ansvarlig for pakking av gjenstandene før utlån finner sted. Transport av gjenstandene til og fra utstillingsstedet, utpakking, montering og nedpakking skjer på følgende måte: Til Sigdal: Hentes av låntaker v/Ø. Mugerud. Retur etter nærmere avtale.

Sikkerhetsmessige og klimatiske forhold

Låntakeren er ansvarlig for at de sikkerhetsmessige og klimatiske forhold til enhver tid er i overensstemmelse med de nedenfor angitte spesifikasjoner:

Gjenstandene stilles ut i montre som holdes låst. Gjenstandene må ikke utsettes for sterkt sollys.

De utlånte gjenstander må ikke fjernes fra utstillingslokalene i utlånsperioden uten tillatelse fra utlåner. Tyveri eller skader på gjenstander i låneperioden skal straks meldes til utlåneren. Konservering av noen art må ikke settes i verk av låntakeren uten etter avtale med utlåneren.

Utgifter

Alle utgifter i forbindelse med utstillingen bestrides av låntakeren, så sant intet annet er avtalt.

Forsikring

Gjenstandene skal forsikres for hele tidsrommet fra de avsendes og til de er tilbake i Universitetets Oldsaksamling. Forsikringspremien betales av låntakeren.

Salgsvirksomhet.

Fremstilling av kopier og postkort og annen bruk av gjenstandene må bare finne sted etter avtale med utlåneren.

Andre vilkår

Oslo, den 20. mai 1985

*Stenbjørn Markens*

-----  
For Universitetets Oldsaksamling

*Juggend*

-----  
For Sigdal og Eggedal Bygdemuseum



Dette erstatter et dokument som er unntatt offentlighet.

For innsyn ta kontakt med arkivet ved Kulturhistorisk museum:

[postmottak@khm.uio.no](mailto:postmottak@khm.uio.no)