

Sak			
Dok.nr.	Dato	Dokumentets art	Merknader
1	22/18-83	3 - beretning P. Hernes	
2		Kartbilag til 1	

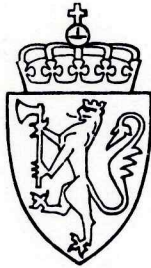

UNIVERSITETETS  
OLDSAKSAMLING

FREDERIKS GATE 2  
OSLO 1

Gårds/bruksnavn Råmännset	
G.nr./br.nr. G.nr. 164, br.nr. 7,	
Kommune Sigdal	Fylke Buskerud
Sogn Eggedal	Prestegjeld Sigdal
Eier/bruker, adr. Steinar Hollerud, Tollef Gravsvei, Bærum.	
Gjelder: Befaring av jernvinneplasser.	
Flyfoto	Kartref.
Innber./rapport/reg. ved: Per Hernæs	Dato 22/8.1983.

Bakgrunn for befaringen var en meddelelse fra en bekjent av undertegnede, herr Steinar Hollerud, Tollef Gravs vei , Bærum, om at det lå påfallende mye slagg rundt hytta hans ved Haglebuvatn i Sigdal. Da jeg 19/8.83 var på annet oppdrag i Sigdal, la jeg veien om Haglebu og besiktiget stedet.

Hytta, oppført i 1948 (ikke av Hollerud), ligger ca. 20 m over og Ø for Haglebuvatn i jevnt skrånende terreng like under barskoggrensa. Over hytta flater terrenget noe ut og er karakterisert av vide myrflater med skogvokste rabber og høyde- drag mellom.

I oppkjørselen til hytta lå tett med små slaggklumper, inntil ca. 100 g store. Jeg samlet inn en prøve på 700 g, aksesjonsført 23/8.83 som 83/83 (merket 1 på utsnitt av ØK). Jeg var videre på en kort tur rundt en myr ovenfor hytta, (skravert på utsnitt av ØK BU 055-5-4). Hollerud mente den var svært jernholdig, og det holdt stikk. I sigene var det svært rødfarget vann med jern-

Gårds/bruksnavn		Råmannset
G.nr./br.nr.		G.nr. 164, br.nr. 7.
Kommune	Sigdal	Fylke Buskerud.

- 2 -

utfellingene og oljeaktig, blå overflatehinne. Ved myra lå en sikker KULLGRØP, D= 4 m, dybde ca. 0,5 m, høyde på vollen 0,2 m (merket 2 på utsnitt av ØK).

Hollerud mente de fleste myrene i området var jernholdige. Jeg fikk også vite, fra folk nede i bygda, at det var velkjent med jernvinneplasser langs Haglebuvatn. Videre ble det antydning at det er gravet ulovlig i slagghauger og klumper er tatt med som "souvenirer". Andreas Mørch Prestfoss, mente at han hadde sett en svær klump med deler av ovnsforingen på.

Det er også en utstrakt hyttebygging i området, om enn i relativt lavt tempo for øyeblikket.

Alt i alt tyder det på at områdene rundt Haglebuvatn burde registreres bedre hva jernvinneplasser angår. Det later til å være et størrelsesmessig svært kompakt område med en viss slitasje på fornminnebestanden. Dessuten vil jernvinneanleggene her kunne sees i lys av merovingertidsfunnet C 22237.

Oslo, 22/8.1983.

*Per Hernæs*

Per Hernæs.

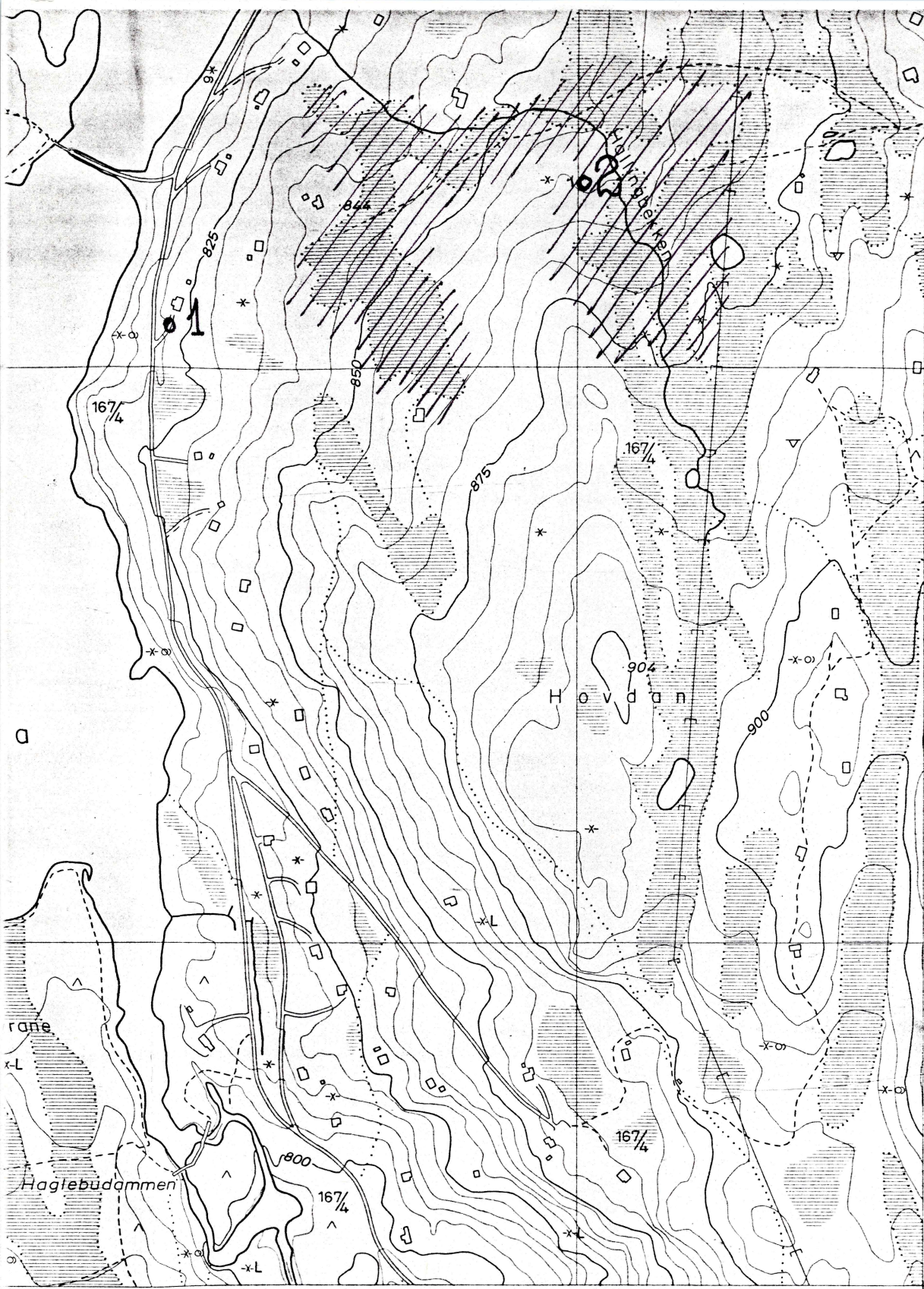

(RU)

2

6688

X 259 200  
Y 44 800

Merker i rammekanten for UTM rutenett.  
Grensene på kartet er ikke rettsgyldige.  
Fornminner: registrert.

BU 055-5-1	BU 055-5-2	BV 055-5-1
BU 055-5-3	BU 055-5-4	BV 055-5-3
BU 054-5-1	BU 054-5-2	BV 054-5-1

SIGDAL BUSKERUD  
HAGLEBU BU 055-5-4

Målestokk 1:5000



Ekvidistanse 5 m