

Sak

Sigdal kommune, Buskerud.

Nydyrkningsplan, gnr. 1~~60~~, bnr. 2

skare

Dok.nr.	Dato	Dokument (type, tittel)	Merknader
1	07.11.85	Følgrebrev, sakspapirer og kart, v/Harald Kvisle.	

Fra

LANDBRUKSKONTORET

Jordbruksetaten | Sigdal

3350 Prustfoss.

Oversendes ifølge:

- Avtale
- Brev
- Samtale

Utbes:

- Bekreftelse
- Betaling
- Faktura i eks.
- Pris
- Telefonsvar

Til

OLDSAKSAMLINGEN

Uten følgeskriv

J.nr. 002332

07 NOV 85

Oversendes for:

- Arkivering
- Avskrift i eks.
- Bestilling
- Debitering
- Ekspedisjon
- Endring
- Gjennomsyn
- Godkjennelse
- Granskning
- Kalkulasjon

- Kontering
- Kopiering
- Korrekturlesning
- Kreditering
- Prøve
- Underskrift
- Utbetaling
- Utredning
- Utskrift
- Uttalelse

*Oldsaksamlingen
 Fredriks gate 2.
 0404 Oslo 1.*

SAKSB. AEL

ARK.Nr.

Meddelelse

*Villeggt følger myndighetsplan
 for Kr. Videre på Skare i Eggedal
 i det innviser til Dens brev av
 3. juni -85. Ref. 546/85 T.H.H./G.J.*

Papirene:

- Videresendes
- Beholdes
- Returneres

Saksbehandler

*Med hilse
 Harald Kviste*

Dato

04.11.85

Unngå kabelskader. Kontakt E-verk og
Televerk før gravearbeid settes i gang.

Nr.
Ved senere henvendelse om
tilskottet må dette nr. oppgis.

Plan

med utgreiing og kostnadsoverslag for dyrking, grøfting, planering på gården Skare 160/2
i Sigdal kommune. Søkerens navn Kristian Vidvei

Utgreiing om arbeidet.

(planleggeren gjør her greie for hvorledes feltet ligger i forhold til husene på gården, veier eller andre fastmerker, det arbeid som skal utføres, og om feltet er lett, middels eller vanskelig å opparbeide.)

Søkeren har utbyggingsbruk med driftsplan for perioden 1982-86 (S.nr.530.487) hvor det er forutsatt fulldyrking av 5 dekar. Det er planlagt dyrking av tre adskilte felt som vil bedre arronderingen. Plasseringen framgår av utsnitt av økonomisk kartverk. De planlagte grøftene får alle avløp til tidligere lagte-/åpne grøfter. Vanskelig arbeid, da det er stort stein og blokkinnhold og sterk helling.

Kostnadsoverslag (uten merverdiavgift)

..... m åpen grøft m dyp, dagbr. m, bunnbr. m,	à kr.	= kr.
..... m åpen grøft m dyp, dagbr. m, bunnbr. m,	à kr.	= »
..... m stein-grøft m dyp,	bunnbr. m,	à kr.	= »
..... m teigrøft m dyp, rørdiameter tommer	à kr.	= »
437 m plastrøft	0,8 m dyp, rørdiameter	50 mm	à kr. 14,-	= » 6.118,-
..... m plastrøft m dyp, rørdiameter mm	à kr.	= »
..... m plastrøft m dyp, rørdiameter mm	à kr.	= »
..... m tregrøft m dyp,	à kr.	= »
..... stk. kummer	à kr.	= »
Planering	av 5,0 dekar	à kr.	= »
Bryting og rydding	av 5,0 dekar	à kr. 5000,-	= » 25.000,-
Jordforbedringsmidler til	5,0 dekar, à kg	à kr. 80,-	= » 400,-
..... m	gjerde, à kr.	pr. m,	= kr.
..... m	gjerde, à kr.	pr. m,	= kr.	à kr. = »
Frøsåing, (i alt kg beitefød)	av dekar	à kr. = »
.....	à kr.	= »
.....	à kr.	= »
.....	à kr.	= »
.....	à kr.	= »
.....	à kr.	= »
.....	à kr.	= »
.....	à kr.	= »
			I alt	kr. 31.518,-

Planlagt grøfting/full-overflate dyrking/planering av 5,0 dekar. Kostnadsoverslag pr. dekar kr. 6304,-
Prestfoss den 18/10 1985 Harald Kvisle
Planlegger

Som det går frem av påskrift på søknaden har fylkeslandbrukskontoret den/.....19..... innvilget et tilskott på kr. til dette arbeidet.

Fristen for arbeidet er satt til den/.....19.....

Det vises for øvrig til gjeldende tilskottsregler. Reglene fås utlevert ved henvendelse til landbrukskontoret.

Kommune Sigdal		Fylke Buskerud		
Kommunen 0621	Søkerens fødselsnr 260356 48169	Egen bankkonto (11 siffer)	Egen postgirokonto (7 siffer)	
Søkerens navn Kristian Vidvei				
Adresse Skare				
Postnr 3359	Poststed Eggedal			
Tilskottstype som søknaden gjelder (sett X i en rute)			Type	
20 <input type="checkbox"/> Fulldyrking 80%	21 <input type="checkbox"/> Fulldyrking 60%	22 <input type="checkbox"/> Fulldyrking 40%	1 <input checked="" type="checkbox"/> Enkeltanlegg	3 <input type="checkbox"/>
23 <input checked="" type="checkbox"/> Fulldyrking 100%	24 <input type="checkbox"/> Fulldyrking 70%	25 <input type="checkbox"/> Overflatedyrking 100%	2 <input type="checkbox"/> Fellesanlegg	4 <input type="checkbox"/>
26 <input type="checkbox"/> Overflatedyrking 40%	27 <input type="checkbox"/> Grøfting	28 <input type="checkbox"/> Planering	5 <input type="checkbox"/> Fordyrkingslag/ Fellesbeite	7 <input type="checkbox"/>
			6 <input type="checkbox"/> Fulldyrking, pkt 1b i reglene	8 <input type="checkbox"/>
Gnr 160	Bnr 2	Kartbladnr BV 053-5-4	X-koordinat 430	Y-koordinat 615
Eget jordbruksareal, hele daa 64		Fulldyrka 64	Overfl.dyrka og gjødslet beite 41	
Leid jordbruksareal, hele daa 0		Fulldyrka i alt 0	Fulldyrka, leietid over 10 år 0	Overfl.dyrka og gjødslet beite 0
Arealgr.lag for tildeling av tilskott 64,0		Søknaden gjelder, daa 1 desimal 5,0	Arbeidet utføres på <input checked="" type="checkbox"/> 1 Eget areal <input type="checkbox"/> 2 Leid areal	Potensielt areal, hele daa 0
Vegetasjonstype 1 <input type="checkbox"/> Barskog 2 <input type="checkbox"/> Lauvskog 3 <input checked="" type="checkbox"/> Annet			Jordart 1 <input type="checkbox"/> Torvjord 2 <input type="checkbox"/> Silt-/leirjord 3 <input checked="" type="checkbox"/> Sandjord	
Steinmengde/ blokkinnhold 1 <input type="checkbox"/> ≤ 20 m ³ 2 <input type="checkbox"/> 21-100 m ³ 3 <input checked="" type="checkbox"/> > 100 m ³			Høyde over havet 525	
Transportmottakers navn			Transportmottakers adresse	
Postnr	Poststed	Transportmottakers bankkonto		Transportmottakers postgirokonto
ENKELTANLEGG Jeg er kjent med tilskottsreglene Dersom tilskott blir gitt forplikter jeg meg til: <ol style="list-style-type: none"> å utføre og holde vedlike arbeidet i samsvar med planen utarbeidet av Harald Kvisle 18./10.19.85 med de endringene som fylkeslandbrukskontoret eller Landbruksdepartementet måtte finne nødvendig. å ta på meg ansvaret for eventuelle skader som tiltaket måtte føre til for min eller andres eiendom eller interesser, i samsvar med gjeldende lovregler dersom det oppstår forhold som er i strid med vilkårene for tilskottet, å betale tilbake utbetalt tilskott eller å la det trekkes i andre investeringstilskott eller produksjonstillegg som jeg måtte ha krav på i samsvar med det som er bestemt om dette i reglene. ved eventuell overdraging av bruket eller deier av det i de første 10 år etter at tilskottet er utbetalt, å gjøre den nye eieren kjent med at det er gitt tilskott til ovennevnte tiltak på de vilkår som gjelder for tilskottet. dersom jeg ikke eier bruket (arealet) som tiltaket er til nytte for, å gjøre eieren kjent med de forhold som er nevnt ovenfor. å finne meg i nødvendig kontroll i samband med tiltaket. 				
			31/10 85	Kristian Vidvei
			Dato	Underskrift
FELLES- ANLEGG		Antall interessenter		
		Dato	Underskrift	
LANDBRUKS- KONTORETS PÅTEGNING		Kostnadsoverslag, kr. 31518	Forsyning/supplering av plan, løyvingnsnr. -	Tilrådd i møte 19 jfr. vedlegg. Tilrådd etter fullmakt.
		Opprinnelig kostnad, kr -	Tidligere utbetalt tilskott, kr 0	Dato
FYLKES- LANDBRUKS- KONTORETS PÅTEGNING		Tilskott 12000	Underskrift/stempel	
		Dato	Underskrift	

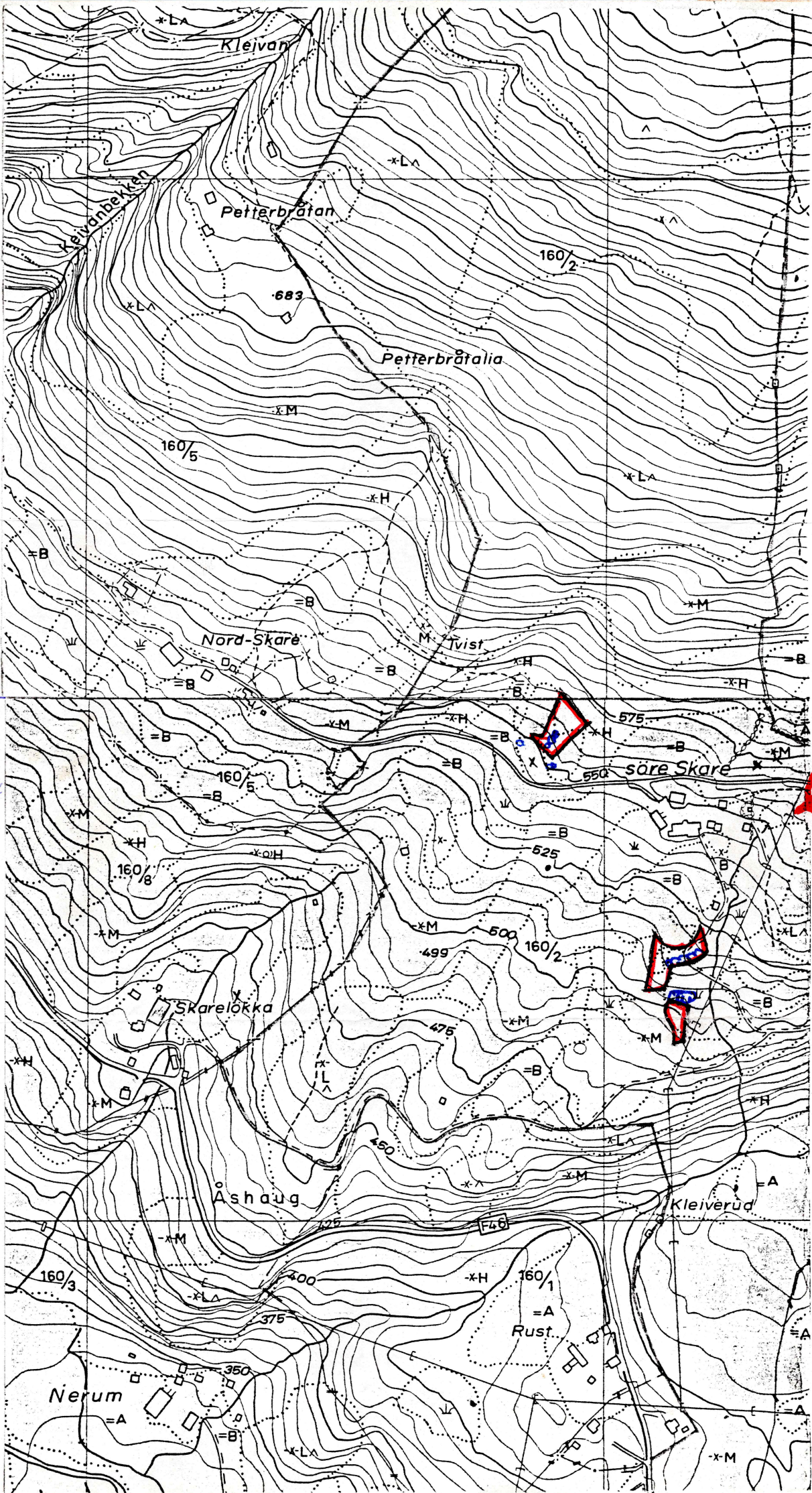

Kartblad
Nordlygda
BV 053-S-2

Kartblad
Vestlygda
BV 053-S-4

rydnings
røys

Nydyrkningsplan, gnr 160/2, Sigdal kommune, Buskerud.

Planen ble befart av Kathy Elliott og Jørgen Haavardsholm 9.7.86 og består av tre adskilte felt planlagt til dyrking.

Feltene er nå tett bevokst med kratt og småtrær.

Inntil og på alle feltene fins rydningsrøys som ligger tilknytning til åkerlapper som dyrkes idag. Røysene er skjematisk avmerket på vedlagt kartkopi [Økonomisk kartbladene BV 053-5-2 og BV 053-5-4] Det bør nevnes at det fins rydningsrøys over store deler av gårdeus innmark, de fleste meget fint dandert.

Bortsett fra fra røysene, ble ingen registreringer gjort.

Kathy Elliott