

Sak

Rasert gravfelt 673 C8-R3, Hangan

Sigdal k. Buskerud.

Dok.nr.	Dato	Dokument (type, tittel)	Merknader



UNIVERSITETETS
OLDSAKSAMLING
FREDERIKS GATE 2
OSLO 1

Gårds/bruksnavn Prestfoss nord	
G.nr./br.nr. 35/11	
Kommune Sigdal kommune	Fylke Buskerud fylke
Sogn	Prestegjeld
Eier/bruker, adr. Andreas Mørch, 3350 Prestfoss.	
Gjelder: Befaring av reguleringsplan.	
Flyfoto	Kartref.
Innber./rapport/reg. ved: Tom H. Haraldsen	Dato 13. mai 1985.

S-vendt dalside med klart markert elveterrasse på kot 105. Jordsmonn, nærmest steinfri silt og leire - noe mer sandinnslag over 120 meter.

Gravfeltet 673 C8-R3 er bortdyrket. Verken bygnings-sjef K. Baklid eller lokalhistoriker Andreas Mørch hadde greie på dette feltet.

Åsen og NGO 307 ble besøkt og sjekket for åsrøyser. På Åsen var det også en del fine berg som kunne egnet seg for ristninger. Det bør bemerkes at det er oppført hus ved NGO 307 og at SV for tunet på Åsen, som ikke er medtatt i planen.

En melding om funn av kokstein v/Andreas Mørch ble sjekket, jfr. kartavmerking. Under et matjordlag, på ca. 30cm, ligger det direkte på undergrunn, bestående av stiv leire, et lag bestående av trekull og sotete steiner. Det er neppe kokstein, og laget representerer nok ingen boplass. Det ble tatt med inn en trekullprøve for at laget kan dateres radiologisk. Da lagets funksjon ikke er klarlagt, ble grunneier opfordret til ikke å grave mer i det.

Gårds/bruksnavn	
Prestfoss nord.	
G.nr./br.nr.	
35/11	
Kommune	Fylke
Sigdal	Buskerud

- 2 -

Muligens kan en flategravning på stedet avsløre hva fenomenet egentlig er. Steinenes størrelse er ca. 15cm.

Forøvrig ble flere åpne åkre sjekket med hensyn til boplass-spor, uten at det ble gjort funn.

Sigdal, 13. mai 1985



Tom H. Haraldsen

OLDSAKSAMLINGEN
VIKINGSKIPSHUSET

FREDERIKS GATE 2, OSLO 1
TELEFON (02) 41 63 00



UNIVERSITY MUSEUM OF
NATIONAL ANTIQUITIES
VIKING SHIP MUSEUM

FREDERIKS GATE 2, OSLO 1

EKSPEDISJONSTID FRA
KL. 12.00 TIL 15.45 (15.00)

KOPI

Sigdal kommune,
3350 Prestfoss.

OSLO, 20. mai 1985.

VÅR REF.: 546/85 THH/GI

DERES REF.:

REGULERINGSPLAN - PRESTFOSS NORD OG PRESTFOSS SØR.
SIGDAL KOMMUNE, BUSKERUD.

Vi viser til Deres henvendelse vedrørende ovennevnte planer.

Planområdene ble befart 13. mai d.å.. Det ble ikke gjort
funn som har innvirkning på planforslaget Prestfoss syd.

Vedrørende Prestfoss nord vil vi bemerke:

På eiendommen til Andreas Mørch, Fjellheim, gnr. 35, bnr. 11,
ble det funnet et lag med trekull og sotet stein på overgangen
til undergrunn. Vi har tatt inn prøver, slik at laget kan
dateres radiologisk. Resultatet av denne datering vil få
innvirkning på Oldsaksamlingens vurdering av arealene øst for
Mørchs hus. Da funnene ikke er avgrenset, må vi ta forbehold
om undersøkelser i forbindelse med utbygging av feltene H1
og H2.

Ved vår befaring viste det seg at gravfeltet 673 C8 -R3 er
rasert og fjernet i forbindelse med dyrking.

Forøvrig har vi ingen merknader til planforslagene.

Med hilsen

Arne Emil Christensen
bestyrer

Tom H. Haraldsen
mag.art.

ORDBRUK

J1

B3

B1

673
C8
R3

BYGGEGRENSE

Åser

ENSE

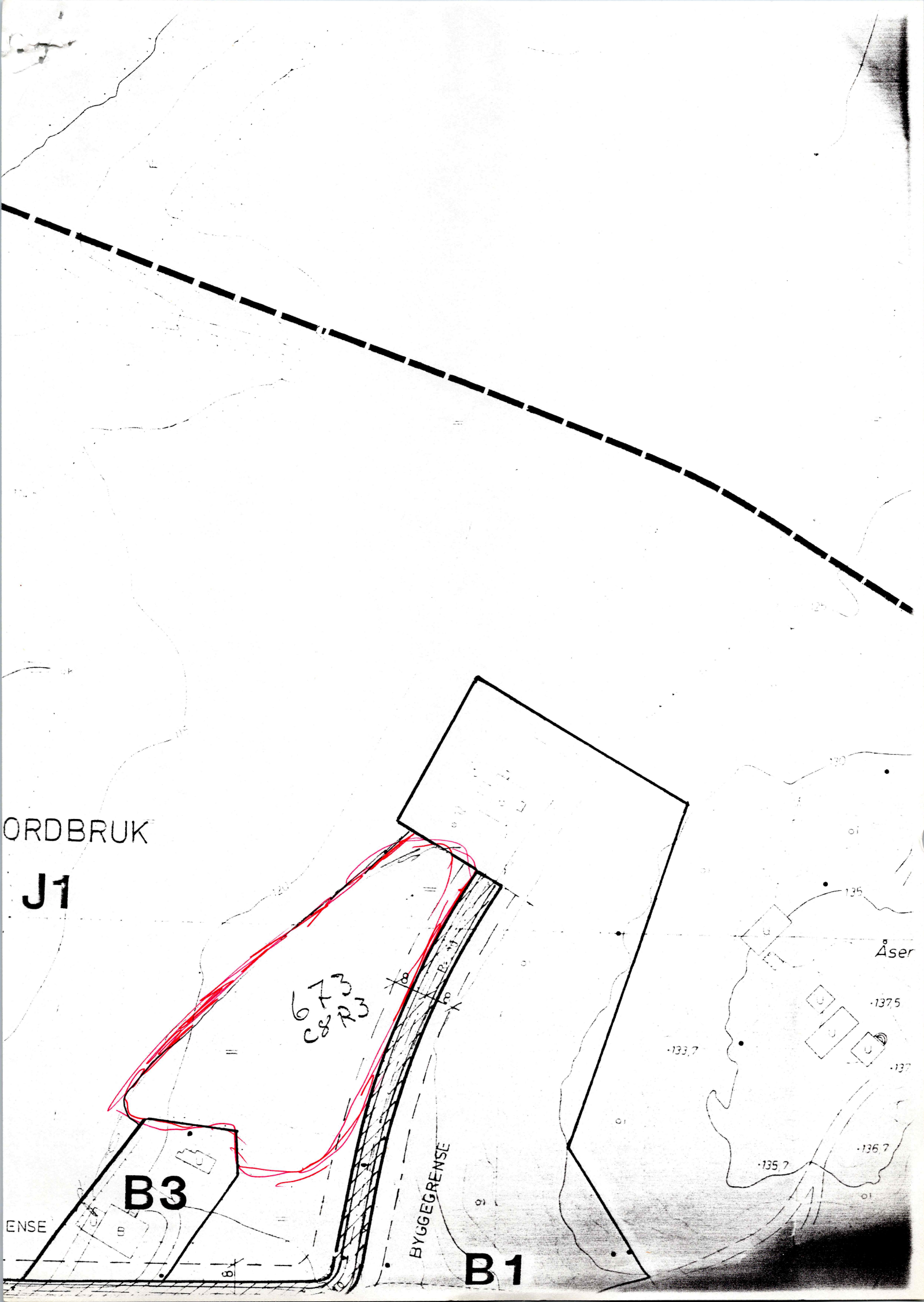

UNIVERSITETET I OSLO

OLDSAKSAMLINGEN
FREDERIKS GATE 2, 0164 OSLO 1
TELEFON (02) 41 63 00



UNIVERSITY MUSEUM OF
NATIONAL ANTIQUITIES
FREDERIKS GATE 2, 0164 OSLO 1

KOPI

Herredsagronomen i
Sigdal kommune,
3350 Prestfoss.

OSLO, 3. juni 1985.

SAKSBEHANDLER:

DERES REF.:

VAR REF.: (BES OPPGITT VED SVAR) 546/85 THH/GI.

RASERING AV FORNMINNE 673 C8-R3 - ET GRAVHAUGFELT PÅ
HAUGAN, JFR. VEDLAGTE KARTUTSNITT.

Ved befaring 13. mai d.å. ble ovennevnte gravfelt, bestående
av minst 5 gravhauger, ikke gjenfunnet. Det vil si, angjel-
dende areal er fulldyrket åker.

Da vi ikke er kjent med at fornminnene skulle være fjernet,
ber vi Dem om opplysninger vedrørende dyrkingen av gravfeltet.

En rekke fornminner er ikke markert i kartverket. En del er
heller ikke synlige på markoverflaten, herunder boplasser fra
steinbrukende tid, enkelte hustyper o.s.v.. Vi vil derfor
be om at alle nydyrkingsplaner oversendes Universitetets Old-
saksamling til uttalelse, før det gis godkjennelse til
dyrking.

Med hilsen

Arne Emil Christensen
bestyrer

Tom H. Haraldsen
mag.art.

HERREDSAGRONOMEN I SIGDAL

Prestfoss

8, juli 1985

Oldsaksamlingen,
Fredriks gate 2.

0164 OSLO 1.

OLDSAKSAMLINGEN	
J.nr. 001556	15. JUL 85
SAKSB. AEC	ARK.Nr.

VEDRØRENDE GRAVHAUGER PÅ HAUGAN I SIGDAL :

Ref. Deres brev av 03.06.85 546/85 THH/GJ.

Grunneieren, Albert Mørch, 3350 Prestfoss, er kontaktet i sakens anledning. Det er på det rene at et nydyrkingsarbeid i 1973 ikke har berørt feltet. Derimot har det i lang tid blitt drevet vanlig jordbruksdrift over haugene, noe en har forståelse av at det skulle være anledning til. Etter 1973 har det imidlertid blitt gravet både kloakkledning og telekabel gjennom det aktuelle området.

Med hilsen

Harald Kvisle

Harald Kvisle
-herredsagr.-

Vedlagt følger en kopi av nydyrkingsplan for Svein Støvern, 3350 Prestfoss (kan beholdes).

Kommune Sigdal		Fylke Buskerud	
Kommunenr 0621	Søkerens fødselsnr 171242 41529	Egen bankkonto (11 siffer)	Egen postgirokonto (7 siffer)
Søkerens navn Svein Støvern			
Adresse Støvern			
Postnr 3350	Poststed Prestfoss		
Tilskottstype som søknaden gjelder. (sett X i en rute)		Type	
20 <input type="checkbox"/> Fulldyrking 80%	21 <input type="checkbox"/> Fulldyrking 60%	22 <input type="checkbox"/> Fulldyrking 40%	Ordinær 1 <input checked="" type="checkbox"/> Enkeltanlegg
23 <input checked="" type="checkbox"/> Fulldyrking 100%	24 <input type="checkbox"/> Fulldyrking 70%	25 <input type="checkbox"/> Overflatedyrking 100%	Supplering 3 <input type="checkbox"/>
26 <input type="checkbox"/> Overflatedyrking 40%	27 <input type="checkbox"/> Grøfting	28 <input type="checkbox"/> Planering	2 <input type="checkbox"/> Fellesanlegg
			4 <input type="checkbox"/>
			5 <input type="checkbox"/> Fordyrkingslag/ Fellesbeite
			6 <input type="checkbox"/> Fulldyrking, pkt 1b i reglene
			7 <input type="checkbox"/>
			8 <input type="checkbox"/>
Gnr 24	Bnr 1	Kartbladnr CE 047-5-2	X-koordinat 166
Eget jordbruksareal, hele daa		Fulldyrka 70	Y-koordinat 12
Leid jordbruksareal, hele daa		Fulldyrka i alt 0	Overfl.dyrka og gjødslet beite 10
Arealgr.lag for tildeling av tilskott 70		Søknaden gjelder, daa 1 desimal 5,0	Overfl.dyrka og gjødslet beite 0
Arbeidet utføres på		1 Eget areal <input checked="" type="checkbox"/>	2 Leid areal <input type="checkbox"/>
Potensielt areal, hele daa 5			
Vegetasjonstype		Jordart	
1 <input type="checkbox"/> Barskog	2 <input type="checkbox"/> Lauvskog	3 <input checked="" type="checkbox"/> Annet	1 <input type="checkbox"/> Torvjord
Steinmengde/ blokkinnhold		2 <input checked="" type="checkbox"/> Silt-/leirjord	
1 <input checked="" type="checkbox"/> ≤ 20 m ³	2 <input type="checkbox"/> 21-100 m ³	3 <input type="checkbox"/> > 100 m ³	3 <input type="checkbox"/> Sandjord
Høyde over havet 120			
Transportmottakers navn		Transportmottakers adresse	
Postnr	Poststed	Transportmottakers bankkonto	Transportmottakers postgirokonto

ENKELTANLEGG

Jeg er kjent med tilskottsreglene

Dersom tilskott blir gitt forplikter jeg meg til:

- a. å utføre og holde vedlike arbeidet i samsvar med planen utarbeidet av Ola Mjøseng 8. / 7. 19 85 med de endringene som fylkeslandbrukskontoret eller Landbruksdepartementet måtte finne nødvendig.
- b. å ta på meg ansvaret for eventuelle skader som tiltaket måtte føre til for min eller andres eiendom eller interesser, i samsvar med gjeldende lovregler
- c. dersom det oppstår forhold som er i strid med vilkårene for tilskottet, å betale tilbake utbetalt tilskott eller å la det trekkes i andre investeringsstilskott eller produksjonstillegg som jeg måtte ha krav på i samsvar med det som er bestemt om dette i reglene.
- d. ved eventuell overdraging av bruket eller deler av det i de første 10 år etter at tilskottet er utbetalt, å gjøre den nye eieren kjent med at det er gitt tilskott til ovennevnte tiltak på de vilkår som gjelder for tilskottet.
- e. dersom jeg ikke eier bruket (arealet) som tiltaket er til nytte for, å gjøre eieren kjent med de forhold som er nevnt ovenfor.
- f. å finne meg i nødvendig kontroll i samband med tiltaket.

8/7-85

Dato

Svein Støvern

Underskrift

FELLES- ANLEGG	Antall interessenter		
		Dato	Underskrift
LANDBRUKS- KONTORETS PÅTEGNING	Kostnadsoverslag, kr. 27082	Forsyning/supplering av plan, løyvingnsnr. -	Tilrådd i møte 10 jfr. vedlegg Tilrådd etter fullmakt.
	Opprinnelig kostnad, kr 0	Tidligere utbetalt tilskott, kr 0	<u>9/7-85</u> <u>Harald Kviste</u> Dato Underskrift/stempel
FYLKES- LANDBRUKS- KONTORETS PÅTEGNING	Tilskott 12000	Dato	Underskrift

Unngå kabelskader. Kontakt E-verk og
Televerk før gravearbeid settes i gang.

Nr.
Ved senere henvendelse om
tilskottet må dette nr. oppgis.

Plan

med utgreiing og kostnadsoverslag for dyrking, grøfting, planering på gården..... Støvern 24/1
i Sigdal..... kommune. Søkerens navn Svein Støvern

Utgreiing om arbeidet.

(planleggeren gjør her greie for hvorledes feltet ligger i forhold til husene på gården, veier eller andre fastmerker, det arbeid som skal utføres, og om feltet er lett, middels eller vanskelig å opparbeide.)

Feltet ligger ca. 200 m sydvest for husa på gården. Det grenser inntil gårdsvei, bekk, lauvskogbevokst beite, en fjellkule og egen dyrka jord. Feltet har tidligere vært brukt til beite. Det er ganske bratt og det må til en god del planering. Nødvendig grøfting tas med. Jordarten er mojord. Middels vanskelig. Søkeren har utbyggingsbruk. Bevilgningsbrev S.nr.514.311 som forutsetter nydyrking av 5,0 dekar.

Kostnadsoverslag (uten merverdiavgift)

.....m åpen grøft m dyp, dagbr.m, bunnbr.....m, à kr.....	= kr.....
.....m åpen grøft m dyp, dagbr.m, bunnbr.....m, à kr.....	= »
.....m stein-grøft m dyp,	bunnbr.....m, à kr.....	= »
.....m teglrørgrøft m dyp, rørdiameter.....	tommer..... à kr.....	= »
81 m plastrørgrøft	1,0 m dyp, rørdiameter	83 mm	à kr. 14,-	= » 1.134
468 m plastrørgrøft	0,9 m dyp, rørdiameter	48 mm	à kr. 11,-	= » 5.148
.....m plastrørgrøft m dyp, rørdiameter.....	mm.....	à kr.....	= »
.....m tregrøft m dyp,	à kr.....	= »
.....stk. kummer	à kr.....	= »
Planering	av.....dekar	à kr.....	= »
Bryting og rydding	av 5,0 dekar	à kr. 4.000	= » 20.000
Jordforbedringsmidler til	5,0 dekar, à.....kg kalkdolomitt	à kr. 160	= » 800
.....m..... gjerde, à kr.....	pr. m, = kr.....	à kr.....	= »
.....m..... gjerde, à kr.....	pr. m, = kr.....	à kr.....	= »
Frøsåing, (i alt..... kg beitefrø) av.....	dekar.....	à kr.....	= »
.....	à kr.....	= »
.....	à kr.....	= »
.....	à kr.....	= »
.....	à kr.....	= »
.....	à kr.....	= »
.....	à kr.....	= »
.....	à kr.....	= »
.....	à kr.....	= »
.....	à kr.....	= »
			I alt	kr. 27.082

Planlagt grøfting/full-/overflate dyrking/planering av 5,0 dekar. Kostnadsoverslag pr. dekar kr. 5.416,-

Prestfoss den 8. / 7. 19.85

Ola Østberg
Planlegger

Som det går frem av påskrift på søknaden har fylkeslandbrukskontoret den/.....19..... innvilget et tilskott på kr. til dette arbeidet.

Fristen for arbeidet er satt til den/.....19.....

Det vises for øvrig til gjeldende tilskottsregler. Reglene fås utlevert ved henvendelse til landbrukskontoret.

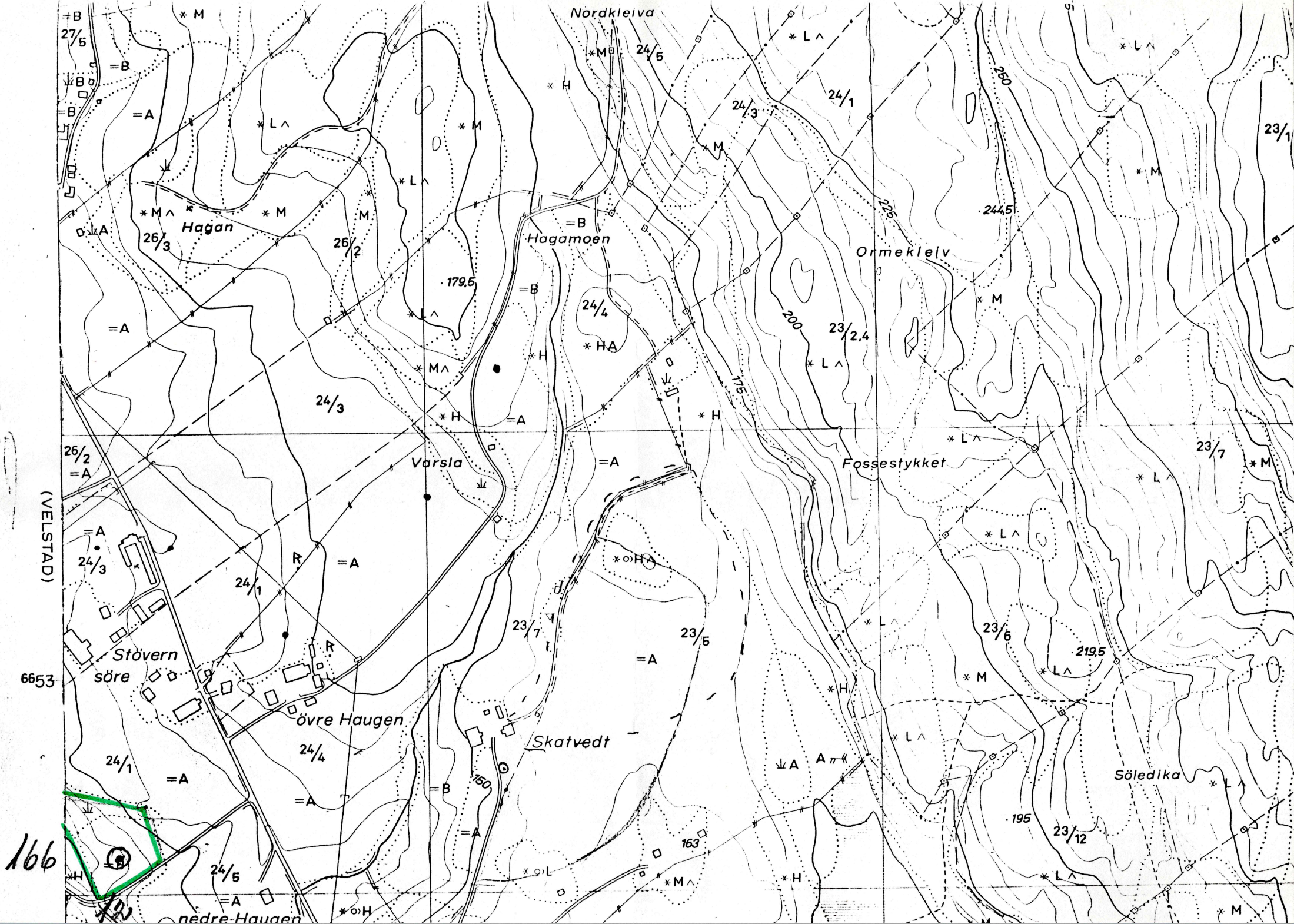

Hydrering Linn 9m. 24 km. 1.

Gen: Linn Linn

Hydrera anal: 7,1 dekar

Porbehar

81 m 83 m. m. plastion

468 " 48 " " " " " " "

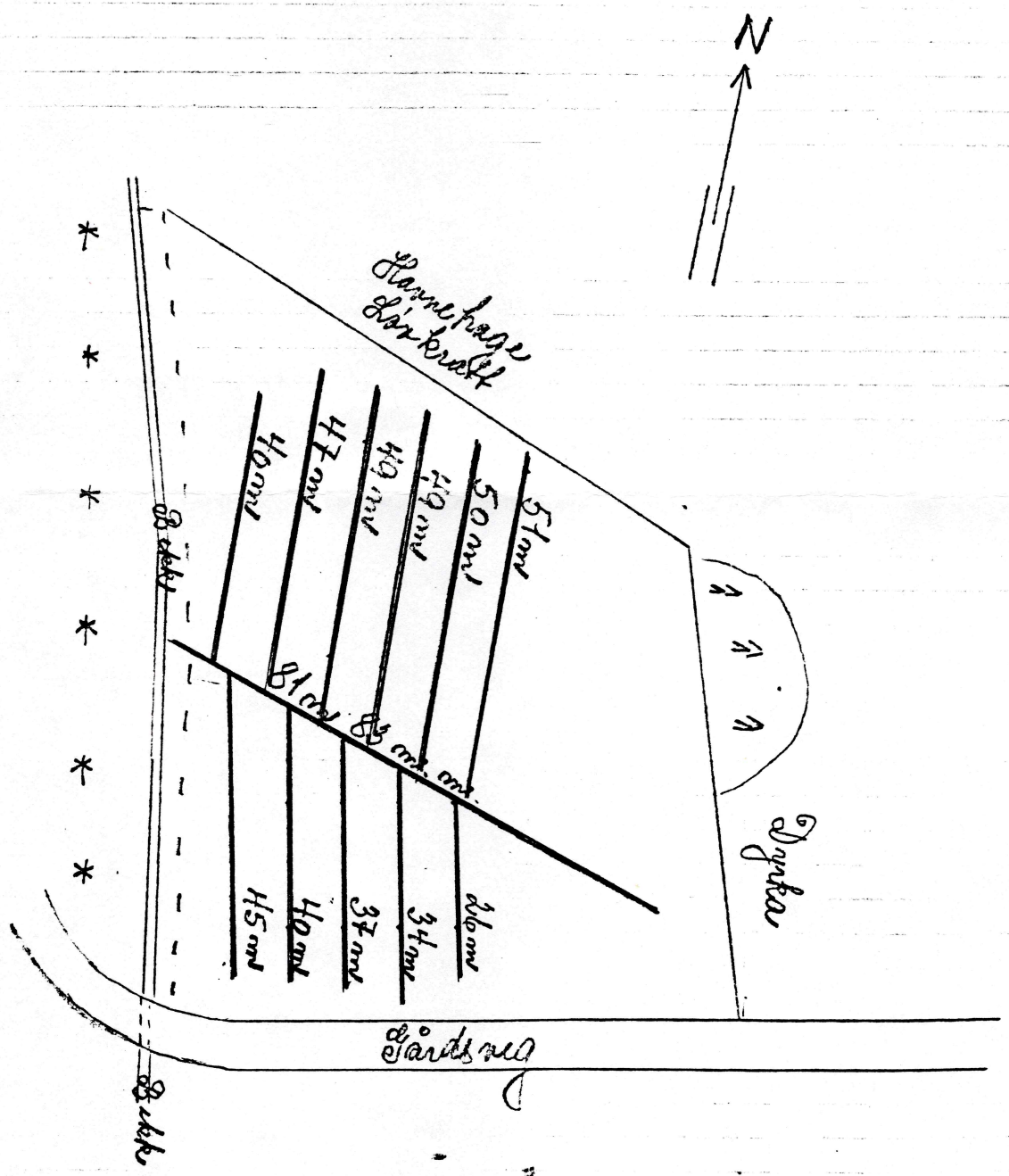

Buskerud landbruksselskap

Fylkeslandbrukssjefen

Fylkeshuset, Haugesgt. 89

3000 Drammen

Telefon (02) 83 81 50

Drammen, 12. august 1980.

Herr Svein Støvern,
Støvern,

3350 Prestfoss.

Kvoteprosent for nydyrking med 100% og 70% statstilskott i forbindelse med søknad om statstilskott til bygging av driftsbygning.

Med dette melding om at Buskerud landbruksselskap nå har godkjent den driftsplan som skal legges til grunn for de byggeplaner det søkes om tilskott til.

I driftsplanen er det godkjent følgende dyrkingskvote for Deres bruk:

Med 100% tilskott til fulldyrking	5	dekar
" 70% " " "	-	"
SUM	<u>5</u>	<u>dekar.</u>

Denne kvoten kan ikke økes.

Driftsplanen er godkjent 9/7 1980 og gjelder i 5 år fram til 9/7 1985. Reglene om 100% og 70% statstilskott gjelder bare for dyrkingstiltak som det er løyvd tilskott til innen periodens utgang så fremt det ikke fastsettes endringer i tilskottsreglene.

Gjenpart av dette brevet er sendt til jordstyrekontoret.

Per E. Vale

Kaare Vaagland