

8 21796-21797

8 22059

8 22720a-x

1917 nr 41.

(1915: 92)

Yipunkt fra Stoverhøngen,
Ligdøl, Bisk

6. 21796-97.

Til

Universitetets Oldsaksamling,
Kristiania

Underlegnet har d. d. ved utgraving av en haug på min gård Støverhaugen i Sigdal funnet en sabel, 1 m. lang, en spyddodd og en iskeil el. l. samt forskjellige andre genrester. Fjorner findes desuten rester av ben.

For lang tid tilbake har man efter digende tilfældig funnet en antikket sabel i samme haug, likesom jeg ifjor i samme haug fandt noget, som jeg antok for en iskeil.

Andre steder på min eiendom har jeg forøvrig hi forskjellige tid funnet andre genstande, nemlig en spyddodd og to stene som antagelig er henrakte hi skyppning av spyddodder el. l.

Jeg indtaler ikke at aplyse, at det fund (iskeil) jeg gjørte ifjor, fandtes på et helt andet sted i haugen end det minvordte fund, så det synes peke hen på, at det kan påregnes fund på forskjellige steder i haugen.

Jord hi hermed tillater mig at underrette om fundet, ønskes nærmere aplysninger om, hvortil jeg har at forholde mig såvel hi de fundne saker, som hi noorte jordhaug.

Nersdal i Briskeid, 8. oktober 1915. Osbødipt

Nils Haugen

Skrevet 13/10. 1915

Nershad i Skovskov, 30. oktober 1915.

Besvart 4/11.15

Til

universitetets Oldsamlings,

hr. professor A. W. Brøgger,

Kristiania

Deres meget ærede skrivelse av 13. d. u. er modtaget og det forlangte reads over den haug, hvori de i skr. av 8^{de} ds. anmerkning tager er fundet, følger vedlagt. - På stedet er påført endel aflysninger. - Haugen har en højde av ca. 1 m. og er ganske flad overfl. Den er omgitt av plogland på alle kanten, og det er visstnok gjevne tidvis bel av den beskyttet, bel. a. viser det sig, at rindingerne er fast vok ved pløining. - Til for ikke ret lange tidvis stod det en ledd. Høi (hi konforering) på haugen. Ved afprøvelse av denne er ganske vist haugen utplaneret endel. - Haugen består av jord, og den er nu bevolet med mindre løvtræ. Den er neppe utgravet for - bortset fra planering ved novent hirs op: firs.

De fundne saker skjønker jeg hi Oldsamlingsen på teknisk av at finder ^{noen} og findessted blir påført samme.

Det vil være meget ønskelig at få haugen undersøkt med det firs. Som for anmerkning ligger den midt i et plogland, og det som var forældningen hi min grunnlag var det, at jeg vil få agdet en hindring for samme hongs pløining.

Venter at høi noget av sakenes omtrunkig alder.

E. S. De fundne saker sendes i en kasse pr. jernbane til Oldsamlingsen omtrunkig med alle kasser

D.S.

Oskedigst

Pis N. Haugen

1917 nr 41.

22059 ark

Nærslod i Birkeland, Sigdal, 15. aug. 1917.

Til

Universitetets oldsaveling,

fr. professor A. W. Brøgger,

Kristiania

Ved en leiligheds forsamling i dette huseg som ind-
meldtes og leveres Karl over for et par år siden
og hvorfor det der gælder stødtes en del gamle saker
som fandtes i huseggen, har jeg mit støtt på en
ny grav like ved siden av den grav som fandtes
i 1915, hvilken igjen lå ved siden av en grav
som fandtes i 1914. - De fundne saker er idag
sendt til oldsavelingen.

Det vilde være kjort at få litt rede på siden for
gravlegningen samt hvad de fundne saker avligger.
Jeg har vært berøkt til. Spesielt skædes jeg ønske
at få rede på hvor den sammenhengende rekke
av klærne peker med et hult gjenstand er eller har
vært berøkt til.

Det er ubestemt en hel rekke av graver ved =

over i hæugen, og det skælder om ønskelig at få
en sakkyndig udgravning. Men dette måtte helst bli
med det første. Hvis det ikke kan avsees til
for sakkyndig, vil jeg gjerne få fotball-gravningene
ved leilighet - selvfølgelig med iagttakelse av den
største forsiktighet - da novnte havg legges på
hi at jeg gjerne vil ha dem vak i atberendet.

I de fremdre grave stiles ofte på beurester.

I håp om at hvis du blir tegnet med
og hlor

Osteideipol

Miss N. Hauquee

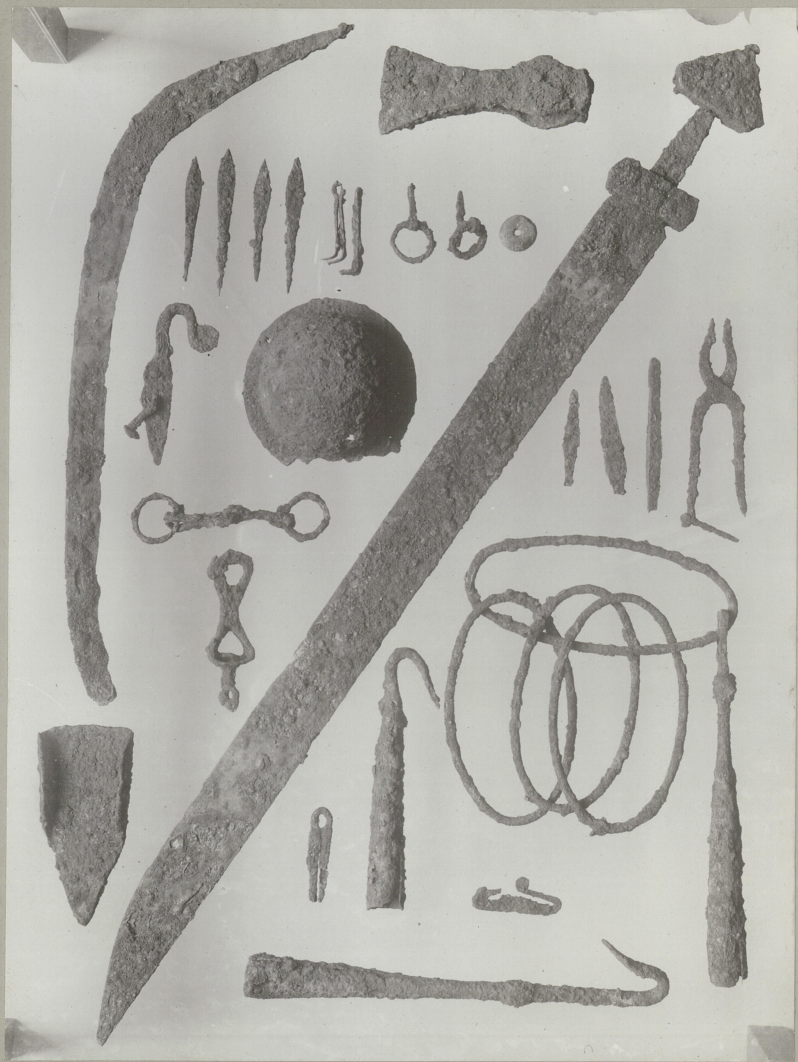

Top. ark.

422020a-x

Hr. Lensmann S. Gulbrandsen.

Solumsmoen.

Sigdal.

S. L. J. No. 645
1921

If. avismeddelelse av 12 ds. er der paa gaarden Haugen i Nerstad gjort et oldfund. I henhold til gjeldende bestemmelser ved lov av 13 juli 1905 anmodes hr. Lensmannen om aa besørge fundet indsendt hertil med opgave over finder og eier, samt muligst fyldige oplysninger om fundet.

Sw. Brogger

Kilbakerens arkadigt Universitetets oldsaksamling.

Heier og finder av det her nevnte oldfund, gårdebrøder Nils N. Skoverudhaugen har for mig idag gækkast at han har sendt fundet direkte til Universitetets oldsaksamling.

Fundet er gjort på samme sted som i 1915 og 1917.

Sigdals Lensmandskontor, 1 September 1921.

S. Gulbrandsen
Kst.

25/8 1921

Nerslad i Amikerød, 26. aug 1921.

Haugen (gn 24 km 4) Sjældal og syd. Busk.

Til Universitetets oldsaksamling

hr. prof. Brøgger, Kristiania.

I 1915 mødte jeg ind et fint og forskjelligt søker
som de blev fundet i en gravhaug på min eiendom.
Og så blev indseet et rids over haugen. — I 1917
fandt jeg igen en del søker i samme gravhaug. Disse blev
indseet. — Forfatteren har jeg i samme haug fundet
2 grave, hvor er fundet forskjelligt søker, som seendes
den herfra på jernbænk som ilgods på førstkomende
mandag - 29. aug.

For at tydeliggjøre hvor søkerne er fundet om, medsendes
vedlagt kopiet af indseets rids. Fønderne - eller finde-
stederne - er bemærket på ridsen. Dette rids bedes tilbage-
sendt.

Haugen er nu udgravet omkring hele del sted, hvor jeg
har set nogen stæker med klyant.

Forsikring

Mils N. Haugen

Topogr. ark.
bes. 17/9-21

622720.

Universitetets Oldsaksamling

Jb. No. 529

Nerstad & Briskeid, 10. sept. 1921.

Til

Universitetets Oldsaksamling,
Kristiania.

Deres brev av 3. ds. mottok i dag. De med-
sendte tegninger medsendes tilbake som torstet pakk,
idet det såvidt del künde eiendes er påført hvor
de enkelte saker er frindne.

Det er min mening at gjestaudene skal over-
lates universitetets Oldsaksamling som gave. Jeg vil
dog beundre at jeg ^{endnu} som vederlag künde få tilsendt
tegninger (plancher) og gjestaudene.

Orkødrift

Mies N. Hauque

D. S.

1922: 24. Du jeg skrev mit forrige brev for i år glemte jeg at meddele,
at jeg, da jeg ryddet en sommerfjeldstomt, fandt en
stene, som gjorts tyvænde som hjömestene, som har flere hi-
dels dybe rifler. Det bragte mig på tætte, at stenen
å om til smilignes er kræket som slipstene for stenevær-
et. l. — Stenen er ca. 50 cm i firkant og 40 cm tyk.
Den er opbevaret.
D. S.

Top. ark.
brev.

E. 22720.

Universitetets Oldsaksamling

Jr. No. 614
1921.

Narsted i Hinderød, 26. oktbr. 1921.

Sii

Universitetets Oldsaksamling,
hr. professor Brøgger.

Enhver hi deris ord skrives av 17^{de}
september meddelo at jeg idag har sendt oldsaks-
samlingen den for omskrene slipstene - antoge-
leg fra stuaalderen.

Mit tilleg ved forsendelsen av navnte stene er
følgende:

Detall forgt til Aarvat gravestasjon — 1 Kr. 3.50

Kasse - 1.50

— Kr. 5.00.

Oskødigst
Mio N. Hauque

25
14
11

Rids över Gravhög på Stövernången

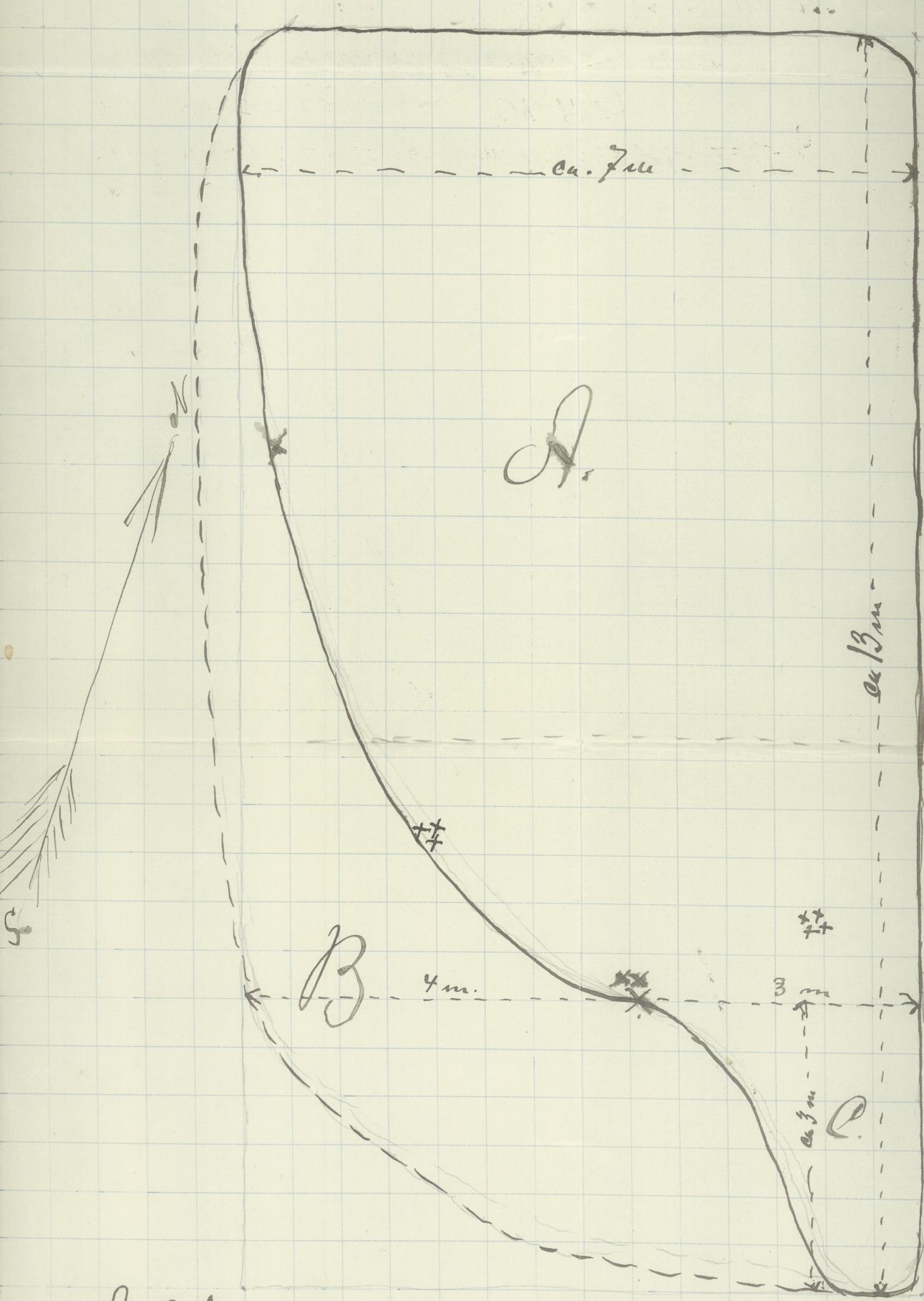

- A. C. Den del av hånge som ikke er utgravet,
- B. Den utgravede del (i 1914 og 1915)
- x. Del sted, hvor det i 1914 fandtes en iske.
- xx. Del sted, hvor det i 1915 fandtes en stabel m. m. i 1917 forskelligt stak.
- xx Del sted, hvor det i 1921 fandtes en lang stabel m. m.
- xx — " — i 1921 — " öks. en lang m. m.

Rids

over gravhaug på Støvernhaugen, Sigdal

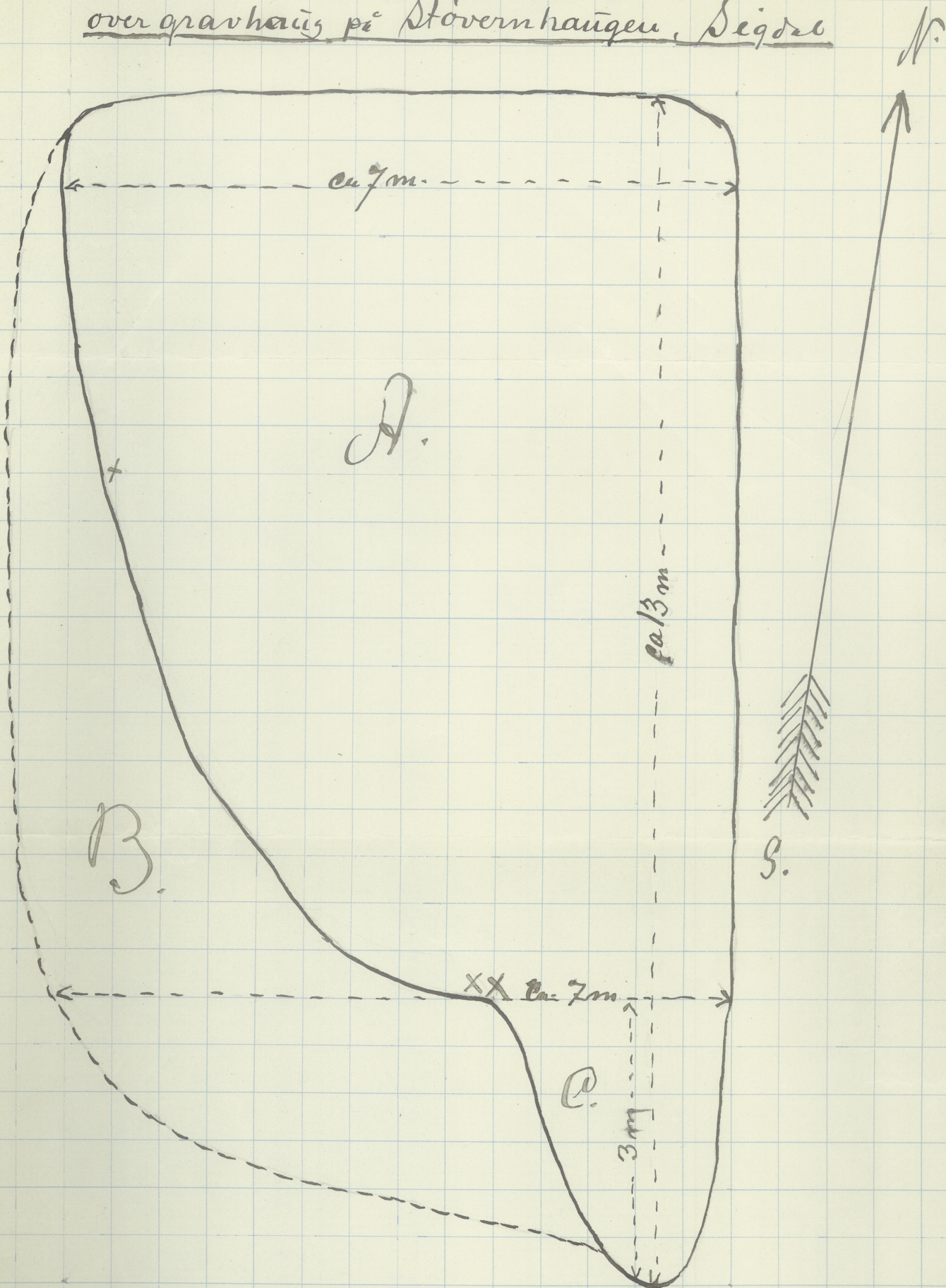

A og C. er den del av haugen som ikke er utgravet.

B. på ridsen er den del av haugen som ifjor og i år er helt utgravet ordan minnende ier.

Ved x fantes ifjor en jevntrikket som ligner en iskil.

Ved xx er det sidste frind, en sakel m. m. frindt.

Spidsen C er lav. der ligger flere ^{store} steene apper idag. Omkring de frindne saker ved xx var også steene. — Jordmonet omkring gravhaugen er stentast, si det må' auses som sikkert, et steene her er til - foit.

a) Bronzestuetter jernsverk, helt, med begge hjalter
gott bevart

b) Jernring med beslag (meppe munntit)

c) Pilespid
Flere negler etc

d) Stok av j.

e) To små pene celter av j. med
åpen fal.

f) To store slipestensfragm:
fra steinalderen.

g) Brænte bein

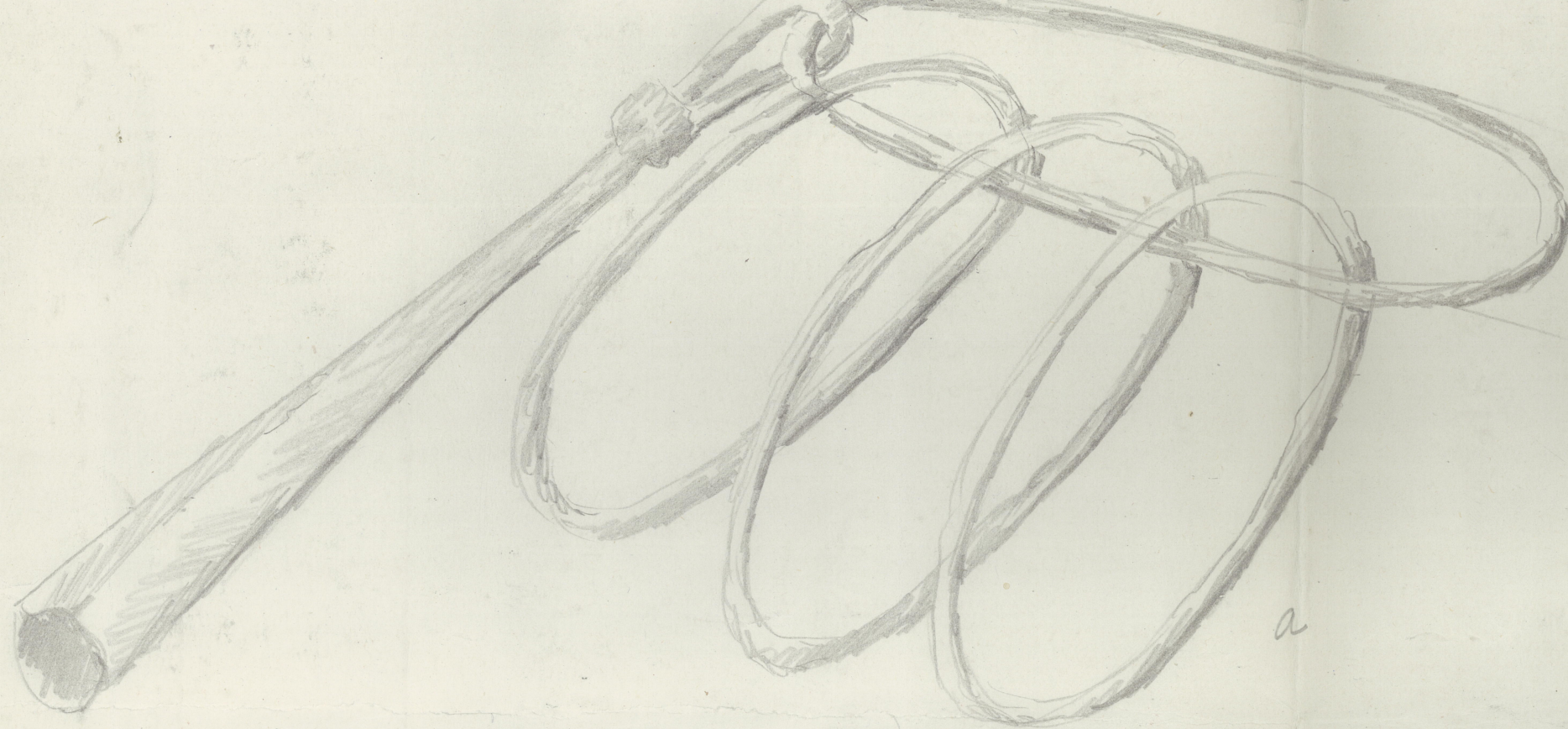

Rangfe (brukt på selebånd om vinteren)

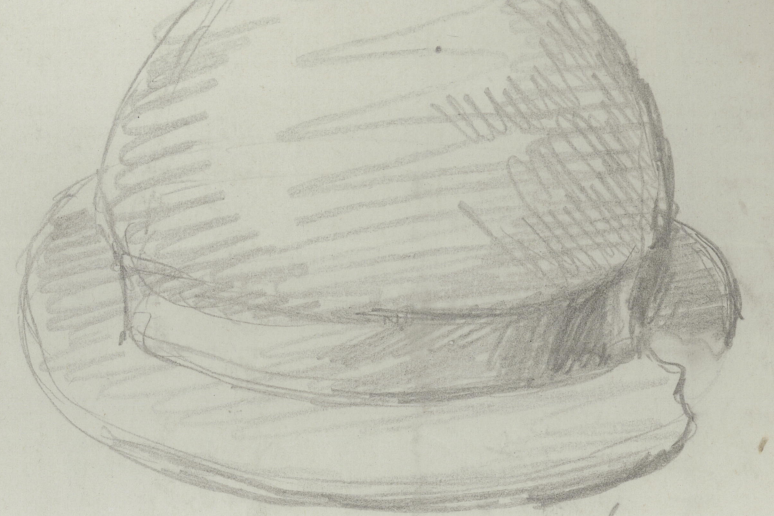

Skjoldbille b



isestak a



Krok til rangfe

a



Det samme
plogjern

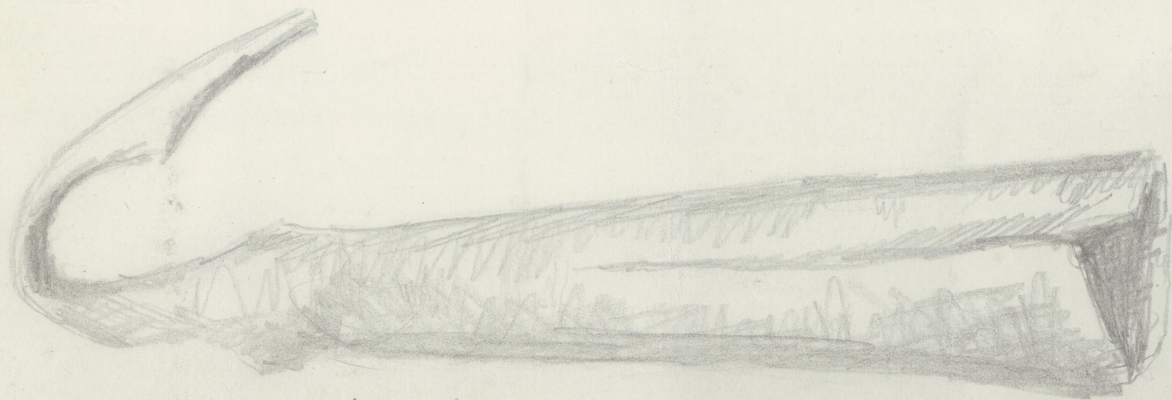

Krok til rangfe a

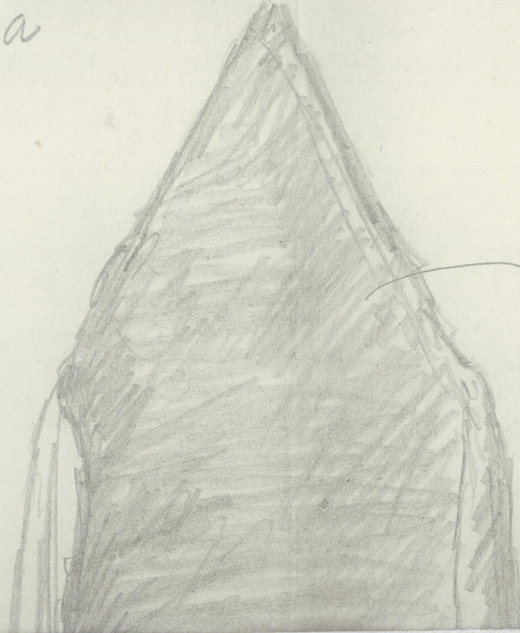

öks b

Støveruhängen, Sigdal,
Tindt 1921.

Dette dokumentet har et for stort format til å kunne skannes i sin helhet.

For innsyn ta kontakt med arkivet ved Kulturhistorisk museum:

postmottak@khm.uio.no

X
19. juni 1947.

BH/MU.

Hr. lærer T. Skatvedt,
Nerstad i Sigdal.

Takk for brev av 16ds. Det er riktig nok at det tidligere er funnet 2 slipesteiner fra steinalderen på Stövernhaugen, og det er da stor sannsynlighet for at dette funn er det samme.

I et tilfelle som dette finner vi å kunne imøtekomme Deres anmodning om at steinen deponeres i Sigdal bygdemuseum. Vi pleier i slike tilfeller ellers å sette som vilkår at vedkommende funn først sendes inn til Oldsaksamlingen til katalogisering og fotografering, men forsendelsen av en så pass stor stein er jo brysomt, så i dette tilfelle må den kunne ligge i bygdemuseet inntil en av oss kommer på de kanter og kan se på den, men vi vilde være meget takknømlig for å få et godt fotografi av den.

Erbødigst

Klipp i klipparkivet

Kerstad i Buskerud, 16. juni 1947.

Universitetets Oldsaksamling,
Oslø

Oldfunn i Sigdal.

Sist torsdag fant noen karer, som reparerte ei lita bren, en slipestein fra eldgamle dager. Steinen er ca. 50 cm lang, 30 cm brei og 20 cm tjukk, men formen er noe ujamn. På den ene av de største sidene er det 4 regelmessige spor - som etter en tommelfinger i våt leire - ca. 2 cm breie, og 1 à 2 cm djupe, og fra 15 til 23 cm lange. De er slitt gjennom et hardt steinlag - (kvarts?) - og med litt lausere materiale. Noe av det harde laget er slått vekk, så alle sporene her har nok vært mellom 25 og 30 cm.

På den motsatte side av steinen er det flere liknende spor, men ikke så regelmessige og heller ikke så djupe. Det er også her et skall av hardere steinlag utenpå.

Funnet er gjort på gårdsnr. 24, bruksnr. 4, Støvernhaugen, i Sigdal. Eieren, Nils Støvernhaugen, forteller at det før er sendt 3 liknende steiner fra gården til Universitetets Oldsaksamling. Den ene var svært stor. Dessuten er det funnet vikinggraver på gården.

Vi har nå her i Sigdal et bygdemuseum.

De første hura er reist for få år siden. Vi som steller med dette museet, ville svært gjerne få denne steinen. Den har ikke så lite å fortelle oss om fedrene i gammel tid. For Deres samlinger har den vel ikke så stor interesse, da den stort sett er lik de andre steinene herfra.

Steinen har jeg tatt vare på (og skolebarna har "gransket" sporene nøye).

Erbödigst

T. Skatvedt
Lær

21799 25033

Kerstad i Buskerud, 28/9 1957.

Universitetets Oldsaksamling
Oslo

Mannen som hadde funnet vedlagte jernstykke, spurte meg om det var noe gammelt, og hva det i tilfelle var brukt til. - Jeg kunne ikke svare, og sender det til Dem. -

Det er funnet i skogen ca. 200 m opp fra Skövernhaugen i Sigdal og ca. 200 m over havet. På Skövernhaugen er det for gjort flere funn - både fra vikingtida og fra steinalderen.

28424

Best. P/10 - 81
C.B.

Erhødigst
T. Skafvedt
lexv.

J. 75/1957

Kerstad i Buskerud, 12. okt. 1951

Universitetets Oldsaksamling,

Oslo.

Tanledning Deres brev av 9. ds. - funn ved
Stöverhøgen i Sigdal - kan jeg opplyse at
det er gjort av skogsarbeider Kils b. Lien, her,
og at han ikke ønsker noen betaling for det.
Da pitspisseren har en annen form enn de
som er funnet her oppe for, tillater jeg
meg å spørre om den er brukt til noe
spesielt, f. eks. jakt?

28424

Erbødigst

F. Skatvedt.

Best. 15/10.5)

Takk brev. Sult Lien o. d.

Y. 75/1951.