

Sak			
Dok.nr.	Dato	Dokument (type, tittel)	Merknader
1	24.08.88	Innberetning ved Tom Haraldsen	
2	07.07.89	Brev fra Stig Sundkuist til U.O.	

INNBERETNING OM MULIG BYGDEBORG I SIGDAL,
ØVERBY, GNR. 12
SIGDAL KOMMUNE, BUSKERUD.



UNIVERSITETETS
OLDSAKSAMLING

FREDERIKS GATE 2
OSLO 1

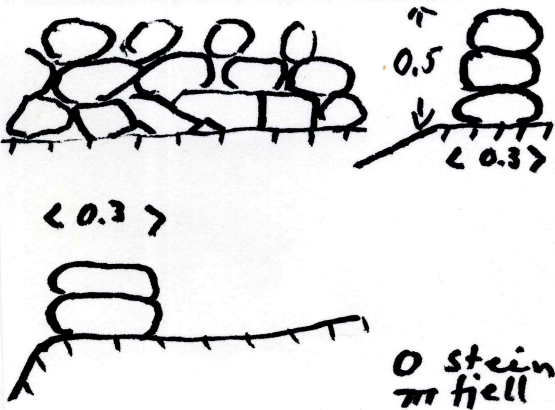

Gårds/bruksnavn Øverby Plassdalen og Bjørndalen	
G.nr./br.nr. 12/3, 4, 5 11/1	
Kommune Sigdal	Fylke Buskerud
Sogn Sigdal	Prestegjeld Sigdal
Eier/bruker, adr.	
Gjelder: Befaring vedr. mulig bygdeborg og kullmiletuft	
Flyfoto	Kartref. Øverby CF 046-5-1-
Innber./rapport/reg. ved: Tom H. Haraldsen	Dato 24.8.88

Major Bjørn Bergan, Håvad Støvern og undertegnede deltok på befaringen.

Museumsbestyrer Håvard Støvern har meldt funnet av "bygdeborgen" kartavmerking A, som er gjort av Bjørn Bergan til U.O.

Lokaliteten ligger på Brennåsen N for Plassdalen. Befaringen viste at det ikke er noen bygdeborg. Lokaliteten ligger på S enden av en tilnærmet N-S gående åsrygg. ryggen sterkt kupert på toppen og har en rekke terrasser i S-enden. Åsen er steil-sidet mot Ø og V. Terrenget faller slakt over mot neste åsrygg i N.

Det var funnet et steingjerde, en stein bredt som stenger av atkomsten til Brennåsen fra S, se skisse og kartavmerking. Gjerdet er lagt slik at det følger naturlige terrasser i fjellet. Ved befaringen viste det seg at det bare er stengsel på åsens S side samtidig som det er lett adkomst til området fra N og NØ.

(B) Ved befaringen så vi også på en fin kullmiletuft som ligger rett S for et grustak, se kartavmerking. Kullmiletufta er ca. 18 m vid og 0,5 m høy. Den er godt markert og er lett synlig. Kullmiletufta har en 2 m bred "bro" over den omliggende grøft i NØ kant. Grøfta er ca 1 m bred og 0,4 m dyp.

Oslo, 31. august 1988.

Tom H. Haraldsen
mag.art.

Dette dokumentet har et for stort format til å kunne skannes i sin helhet.

For innsyn ta kontakt med arkivet ved Kulturhistorisk museum:

postmottak@khm.uio.no

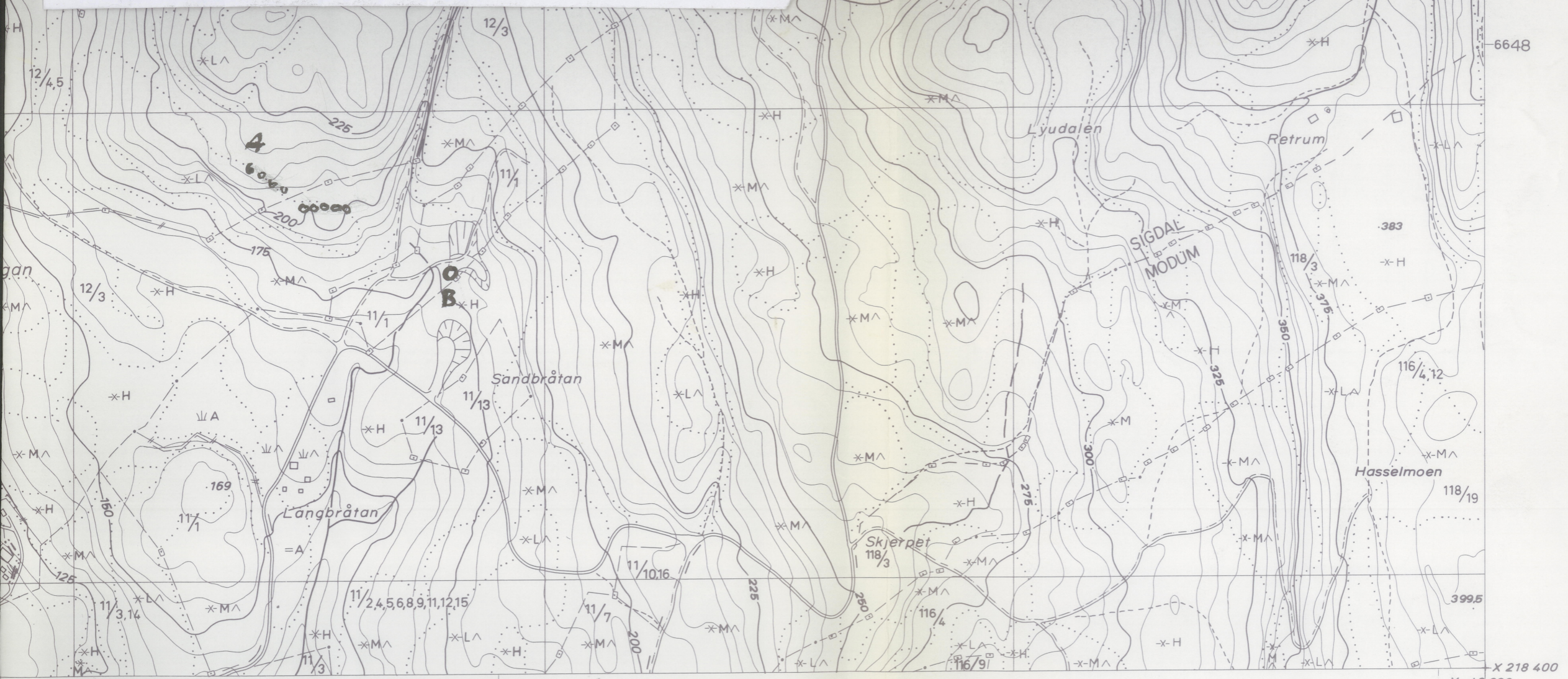

RG)

547

X 218 400
Y -48 000

- Riksveg, motorveg
- Riksveg
- Fylkesveg
- Kommunal bilveg
- Privat bilveg
- Annen kjørbare veg
- Veg i tunnel
- Gang-, sykkelveg
- Sti, sikkert gjengitt
- Sti, usikkert gjengitt
- Jernbane, enkeltspor, dobbeltspor
- Jernbane i tunnel
- Vegbru
- Jernbanebru
- Gangbru

- Klopp
- Busslomme, moteplass
- Vegborn
- Lita ferje
- Kjørbart vad
- Kraftoverføring, posisjonsbestemte master
- Kraftoverføring uten posisjonsbestemte master
- Transformator i stolpe
- Transformatorstasjon
- Antennemast
- Telefonlinje, posisjonsbestemte stolper
- Telefonlinje, uten posisjonsbestemte stolper
- Pelebunt med linse
- Sjemerke

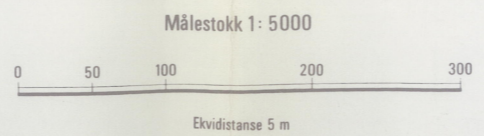

Merker i rammekanten for UTM-rutenett; Sonebelte 32 V.
Grensene på kartet er ikke rettsgyldige.
Førninner: Registrert

CE047-5-4	CF047-5-3	CF047-5-4
CE046-5-2	CF046-5-1	CF046-5-2
CE046-5-4	CF046-5-3	CF046-5-4

MODUM SIGDAL BUSKERUD
ØVERBY CF 046-5-1

Stig Sundkuist
Sparavollen 124
Tlf 03 83 58 29

2079 10
Saksb. POU

Drammen, 7/7 1989.

Universitetets Oldsaksamling,
O s l o .

I skogen nordøst for garden Bjørndal i Sigdal
(kart "Hokksund" 1: 50 000 ca 47 /47) ligger i
ca 150 m lengde en mur som meget godt kan in-
dikere en bygdeborg . Jeg vil være svært takk-
nemlig om Oldsaksamlingen kan gi opplysninger
i forbindelse med stedet.

Vennlig hilsen

Stig Sundkuist

UNIVERSITETET I OSLO

OLDSAKSAMLINGEN
FREDERIKS GATE 2, 0164 OSLO 1
TELEFON (02) 41 63 00

KOPI



UNIVERSITY MUSEUM OF
NATIONAL ANTIQUITIES
FREDERIKS GATE 2, 0164 OSLO 1

Stig Sundkuist,
Sparavollen 124,
3021 DRAMMEN.

OSLO, 3. august 1989.

SAKSBEHANDLER:

DERES REF.:

VÅR REF.: (BES OPPGITT VED SVAR) 2079/89 PON/gi

MULIG BYGDEBORG PÅ ØVERBY, GNR. 12, SIGDAL KOMMUNE, BUSKERUD

Vi viser til Deres brev av 7. juli 1989.

Magister Tom H. Haraldsen besøkte den mulige bygdeborgen i 1988. Jeg legger ved hans innberetning etter befaringen og et utsnitt av et ØK kart hvor muren er avmerket.

Muren er ikke en del av en bygdeborg. Etter beskrivelsen å dømme synes det å være et steingjerde som må sees i forbindelse med beiting. Muren er trolig et stengsel som skulle hindre husdyr fra å falle utfor bratte åssider/bergknauser. Muren er neppe forhistorisk.

Med hilsen

Per Oscar Nybruget
forsker

Vedlegg.