

Sak
 C. 36415 Spydspiss
 Urundlta Sameige
 Langeberg
 Hol. Busherud.

Dok.nr.	Dato	Dokument (type, tittel)	Merknader
1	28.04.84	Brev til U.O fra O. Lerberg	jnr 1007/84
2		Kartulsnitt m. funnstedet avmerket.	
3	03.05.84	Brev til O. Lerberg fra U.O.	— " —
4		Utfylt funnstjema med tilleggsopplysninger	
5	24.05.84	Brev til O. Lerberg fra U.O.	— " —
6	28.11.84	— " —	Foto.
7	28.01.85	Mottatt Tekn. avd. A.	Ferdig.

84/547

Årsk 28/4-84.

Til.

Oldsaksamlingen

OLDSAKSAMLINGEN	
J.nr. 001007	02 MAI 84
SAKSB. C.H.D	ARK.Nr.

Sender dere en spydspiss som jeg fant på fjellet i Hol i juli 1983, er avmerket på vedlagt kart hvor jeg fant den.

N. Spydspissen lå i en skaur oppå en høyde ca 1050 o.h.

Har det interesse for dere så så kann dere gjerne beholde den men ville svært gjerne ha tilbake fra dere bevis på funnet og hvor gammel den er.

Hilsen.

Ole Berberg
3340. Årsk

P.S. Jeg er opprinnelig fra Hol og har bytt hjemmet.

TURKART
GEILO - HOL

c. 36415

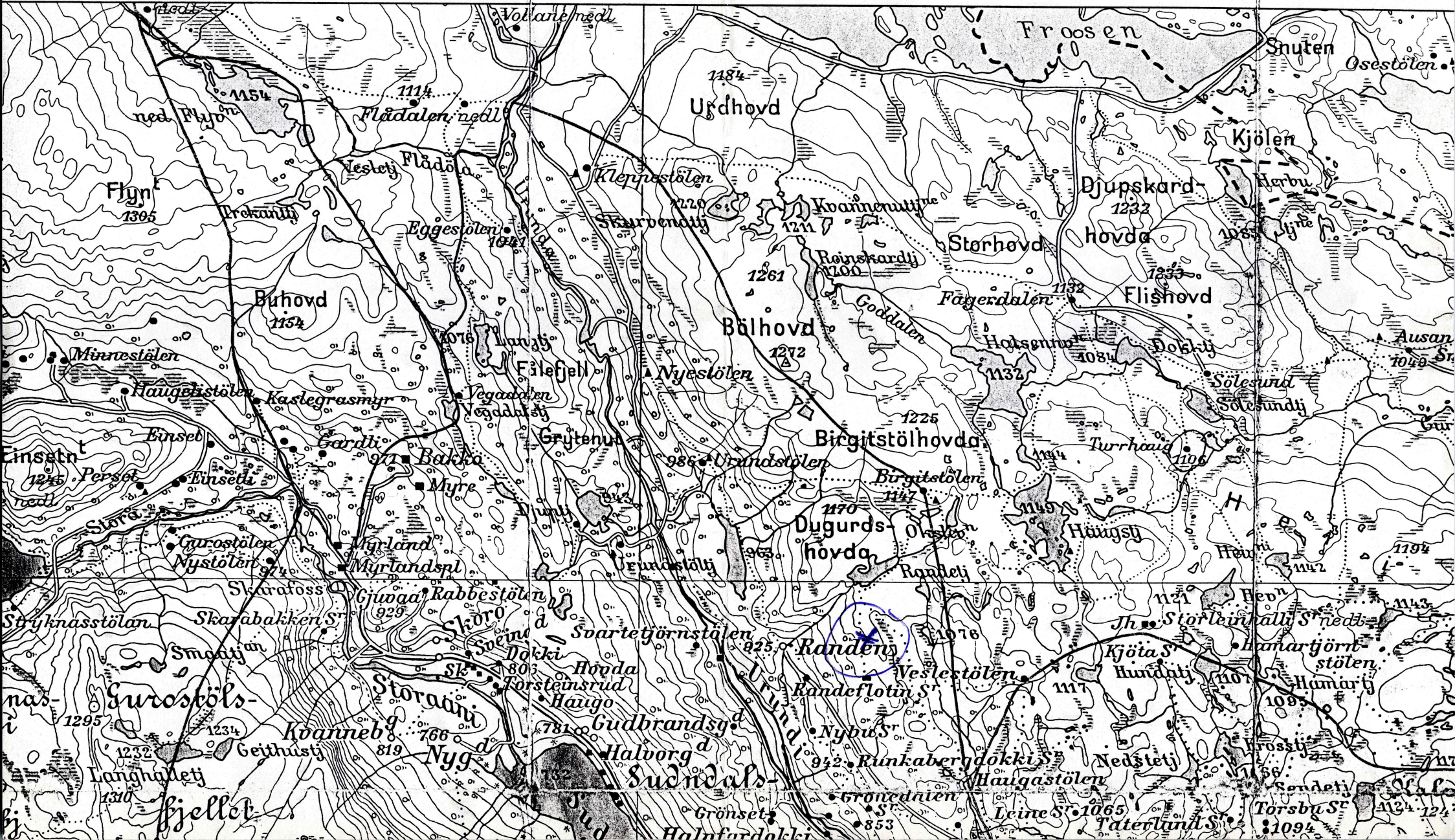

Ole Lerberg,
3340 Åmot.

3. mai 1984.
1007/84 WS/GI.

Kjære herr Lerberg.

Mange takk for den vesle spydspissen og for Deres bryderi med kartutsnitt som viser hvor De fant spydspissen. Jeg tillater meg også å vedlegge et spørreskjema. Det er jo mulig at De ved å besvare enkelte av spørsmålene kan utdype funnomstendighetene noe mer. Jeg vedlegger også et takkdiplom, og med tiden vil De få et fotografi, men våre fotografer har det dessverre meget travelt.

Jeg tror spydspissen er fra eldre romertid, det vil si fra 300-tallet etter Kristus. Den kan være så gammel at keiser Konstantin ennå regjerte i Rom, den kan også være noe yngre.

Så vil jeg gjerne komme med et tillegsspørsmål. De sier at spydspissen lå i en staur. Satt den fast i stauren? Kan det ha vært spydskaftet, eller kan det tre stauren opprinnelig hørte til ha grodd rundt spydspissen?

Mange hilsner, og takk for den interesse De har vist vårt arbeide ,

Deres

Wencke Slomann
førstekonservator.

Spørreskjema.
Takkédiplom.
Frankert returkonvolutt.

UNIVERSITETETS OLDSAKSAMLING
FREDERIKS GATE 2, OSLO 1

SENTRALBORD:
330070

Aksesjonsnr.: 84/ ~~54~~ 57
Innlevert av: Ole Lerberg.

Adr: 3340 Åmot

I samband med funn av spydspiss på
Gårdsnavn, gårds og bruksnr Flere grunniere i
kirkesogn(s), prestegjeld(p), kommune(k), fylke:

Hol kommune Buskerud fylke.

ville vi være takknemlig for å få vite:

Finnerens navn:
Ole Lerberg

Finnerens adresse:

Grunneierens navn:

Grundia Sameie

Grunneierens adresse:

Hovt Sallingdal

Har funnstedet noe særlig navn? Langeberg
Hvor ligger det i forhold til gården (omtrentlig avstand og retning):

Hvis dette ikke passer, angi funnstedet ut fra faste terrengmerker
(vann, nut, vei, berghammer, trigonometrisk punkt e.l.)

Angitt på innsett-kart.

Hva slags mark og lende (åker, hage, skog, ur, strand, vann e.l.)

Fjellgrus - ur.

Hva slags jord? Sand, leire, myrjord, muldjord? (Strek under)

Hvor dypt lå det? i friluft Høyde over havet ca 1050 m

Under hva slags arbeid? Ferie Tur i fjellet. Når? 1983.

Ble her sett annet av interesse (trekull, bein, aske, steinheller)? :

Nei

Andre opplysninger (tidligere funn på stedet, spor, sagn eller tradi-
sjon etter gammel bosetning):

Kjenner ikke til tidligere funn eller bosetning

Dersom det ikke er plass nok, bruk baksiden eller nytt ark.

Ønsker De finnerlønn, eller er funnet gave til Museet? I siste til-
felle vil De få tilsendt diplom med fotografi av oldsaken/sakene.
(Stryk under det som passer)

Returneres Universitetets Oldsaksamling
Frederiksgate 2, ~~0310~~ 0164 Oslo 1.



hos Joh 21/684

Angående dens tilleggsopmåling så lå
den i en stave, Men i en
sten er, Lå i en en
delevis borte av mose og grus,
Jeg leida i areen efter stein
som jeg skulle bruke til
peismuring, det var således jeg
fant den. Jeg har bytt
sa 2 km fra farmstedet, Narmok
gård (^{Lerberg} som jeg er oppvokst på)
ligger sa 10 km ~~sa~~ fra stedet.

Hilson

O. Lerberg

Ole Lerberg,
3340 Åmot.

24. mai 1984.
1007/84 WS/GI.

Kjære herr Lerberg,

Tusen takk for det utfylte skjema og for Deres tilleggsopplysninger. Jeg håper det ikke vil ta så lang tid før De kan få tilsendt et fotografi av spydspissen.

Med vennlig hilsen

Wencke Slomann
førstekonservator.

Ole Lerberg
3340 ÅMOT

28. november 1984
WS/th

Kjære herr Lerberg,

Jeg beklager at det har vart så lenge, men her kommer
./. fotografiet av spydspissen De fant.

Jeg er nå kommet til at den er fra eldre romertid,
dvs. 2. århundre f.Kr.

Jeg takker igjen for den interesse De har vist vårt
museum.

Med vennlig hilsen

Wencke Slomann
førstekonservator