

Sak

FORSLAG TIL OMLEGGING AV NSB STREKNINGEN TUNGA - FINSE X - FINSE HØGHELLER, TRASEEN I HOL KOMMUNE, BUSKERUD.

Dok.nr.	Dato	Dokument (type, tittel)	Merknader
1	06.04.87	Rundskriv fra Bjarne Instans a/s til U.O.	
2	12.05.87	Rundskriv om orienteringsmøte på Finse angående planleggingsarbeidet.	
3	03.07.87	Oversendelse til U.O. av kartmateriale fra NSB BERGEN distrikt	
4	28.08.87	Brev fra U.O. til NSB Bergen distrikt	Ingen fornminner

J. SAKSAMLINGEN	
Jr. 001024	22 APR 87
SAK. Nr. <i>FE</i>	ARK. Nr.
<i>PON</i>	

**LINJEOMLEGGING NSB - FINSE
UTTALEINSTANSER**

Hordaland Fylkeskommune

- Plan- og næringsavdelinga
- Fylkeskonservatoren
- Samferdslesjefen

 Fylkesfriluftsnemnda i Hordaland
 Fylkeslandsbruksstyret i Hordaland

Buskerud Fylkeskommune, Fylkesrådmannen

- Plan- og Næringskontoret

 Statens Skoger, Vestlandet skogforvaltning
 Televerket, Bergen distrikt
 Distriktskommando Vestlandet
 Forsvarskommando Sør-Norge

Fylkesmannen i Hordaland

- Miljøvernavdelinga
- Beredskapsavdelinga
- Miljøvernavdelinga

Fylkesmannen i Buskerud

 Statkraft
 NVE- vassdragsdirektoratet
 Miljøverndepartementet

- Avd. for naturen og friluftsliv
- Planavdelinga

 Direktoratet for naturforvaltning
 Distriktsantikvaren for Vestlandet
 Universitetets Oldsakssamling
 Universitetet i Bergen, Historisk museum
 Høgfjellsøkologisk feltstasjon Finse

 Rådet for Hardangervidda nasjonalpark
 Villreinutvalget for Hardangervidda
 Villreinutvalget for Hemsedal - Hallingsskarvet

Ulvik Herad

Hol kommune

 Oslo Lysverker, kraftutbyggingen
 Samarbeidsrådet for naturvernsaker
 Norges Naturvernforbund
 Vestlandske Naturvernforening
 Den Norske Turistforening
 Norges jeger og fiskeforbund
 Reiselivsrådet for Vestlandet

 Formannskapet
 Bygningrådet
 Innenlandsfiskenemnd
 Viltnemnd
 Fjellstyre
 Friluftsnemnd
 Landsbruksnemnd
 Tilsynsutvalg for
 landskapsvernområde

 Verneringen for Hardangervidda
 Finsehytta DNT
 Finse 1222 A/S
 Apartement 1222
 Rallarmuseet Finse
 Finse Skisenter

 Finse Vel
 Finse Hytteeierforening

TUNGA - FINSE - HØGHELLER LINJEOMLEGGING

Tanken om å leggja Bergensbana mellom Finse og Høgheller i tunnel er langt frå ny. Alt før krigen vart prosjektet utgreidd og vurdert, og planane har vore henta fram att fleire gonger sidan, spesielt etter harde snøvintrar. Tidlegare har tunnelprisen vore svært høg i høve til kostnader for linje i dagen, men i seinare tid har dette forholdet endra seg til fordel for tunnel. Ei linjeomlegging i tunnel har difor vorte stendig meir aktuell.

På strekningen Finse - Høgheller er det 10,7 km snøoverbygg. Desse overbygga har ei økonomisk levetid på 35-40 år, og dei årlege utgiftene til fornying og vedlikehald av dei er svært store. I tillegg er det fleire kilometer med snøskjermar på strekningen som og må haldast vedlike og fornyast forholdsvis ofte. Det står og att store arbeid med sporet på strekningen før det får den kvaliteten det bør ha, og den relativt dårlege sporstandard krev sjølvsagt eit omfattande vedlikehald. I tunnelane føregår det dagleg ishoggning om vinteren, og det er ofte behov for reinsking. Sjølv om 2/3 av strekningen ligg i overbygg og tunnelar, er det her størstedelen av snøryddinga på høgfjellet føregår, og på desse få opne partia er risikoen størst for at toga skal kjøra seg fast i snøen.

Ved å leggja bana i ein ny rettlinja tunnel med høg sporstandard mellom Finse og Høgheller vil vi for godt få eliminert 10,7 km snøoverbygg, og dette vil gje oss økonomisk gevinst i åra framover. Bortsett frå i endane vil ikkje frosten trengja inn i den nye tunnelen, og isproblema vil bli små. Dei mest snøtunge partia på Bergensbana vil bli borte, og snørydding og risiko for fastkjøring vil bli vesentleg redusert. Ved å fullføra linjeomlegginga innan ca. 1992 kan vi dessutan sløyfa store fornyingsarbeid i dagens trasé. Linja vil bli innkorta med ca. 4,5 km, i tillegg vil toga kjøra monaleg fortare på strekningen, og innspart kjøretid for ekspresstog vil bli 8-10 minutt. Det vil òg bli vesentleg mindre trong for fornying av roterande snøplogar og anna snøryddingsutstyr. Mykje av materiellet i noverande trasé kan nyttast omatt på andre strekningar. Miljømessig vil det bli ein stor føremon å fjerna snøoverbygga, og linja vil ikkje lenger vera til hinder for reinsdyr i dette området.

Steinen frå tunnelen Finse - Høgheller skal tildels nyttast til å byggja opp fylling for det nye sporet i Høgheller. Resten av massane er tiltenkt ein delvis ny jernbanetrase mellom Tunga og Finse. I dag er det mange krappe kurver som gjev låg framføringsfart for toga, og linja ligg på lange strekningar i heil- og halvskjæring som krev snøoverbygg og -skjermar og mykje snørydding. Ved å retta ut sporet og leggja det på ei fylling vil toga kunna kjøra fortare, sporet vil blåsa reint for snø, og mesteparten av snøoverbygga kan eliminerast for godt. På denne strekningen er ca. 25 % dekkja av snøoverbygg i dag, og sløyfing av fornying og vedlikehald av desse bygga vil gje store innsparingar. Dessutan vil vedlikehaldet av sporet bli mindre kostnadskrevjande enn i dag. Denne linjeomlegginga går frå Brattfoss til Torbjørnstøl. Minste kurveradius blir 1500 m, og innspart kjøretid vil bli 4 minutt for ekspresstog. I Kongsnut vil det etter noverande planar komma ein tunnel på ca. 375 m, og dermed får vi i tillegg ein ny trygg plass å kryssa sporet for skiløparar og andre som ferdast i fjellet.

Sjølv om det er baneavdelinga som vil henta ut den største rasjonaliseringsgevinsten, vil òg både elektro- og drifts-avdelinga få redusert sine kostnader vesentleg.

For dei to prosjekta under eitt vil lengda på overbygd linje bli redusert frå 15500 m til 10800 m, medan lengda av open linje vil bli tilnærma uendra. Dette skulle såleis ikkje svekkja Bergensbana som turistbane.

Styret for NSB vedtok i juni 1986 gjennomføring av linjeomlegginga Tunga - Finse - Høgheller i to byggjetrinn. Byggjetrinn I er linjeomlegging Finse - Høgheller. Dette byggjetrinnet er føreslått gjennomført i åra 1988-1992, med mellomlagring av steinmassar i Finseområdet. Byggjetrinn II omfattar linjeomlegging Tunga - Finse ved bruk av steinmassar frå byggjetrinn I. Byggjetrinn II er føreslått gjennomført i åra 1992-1997.

NSB Bergen distrikt
3.10.1986
8671/302 B/Jus

Til:

Kommunale utvalg, styrer og råd
Organisasjoner og lag
Statsetater og fylkeskommunale organ

Storetveitvegen 96
5032 MINDE

Telefon: (05) 285000
Telex: 40234 bicon n

Avdeling Odda:
Bakkegaten 1
5750 ODDA
Telefon (054) 43422

Deres ref.:

Vår ref.:

Obj/hke

Dato:

8.4.87

**ARBEID MED PLAN FOR LINJEOMLEGGING NSB
FINSE - HØGHELLER, TUNGA - FINSE**

Det skal no utarbeidast plan for å leggja Bergensbana mellom Finse og Høgheller i tunnel, og bruk av fjellmassane til omlegging av jernbanelina mellom Tunga og Finse.

Planen vil bli utarbeidd, og skal behandlast i samsvar med reglane i plan- og bygningslova.

Føremålet med planarbeidet er å fastleggja den nye jernbanelina og å utgreia konsekvensane.

Planforslaget skal utarbeidast av siv.ing. Bjarne Instanes A/S i samråd med NSB Bergen Distrikt.

I samsvar med § 9 - 3 i plan- og bygningslova vil vi med dette innleia samarbeid med offentlege myndigheiter, organisasjonar m.v. som kan ha interesse i planarbeidet.

Som ei foreløbig orientering legg vi ved ei utgreiing dat. 3.10. 86 av NSB Bergen distrikt, og oversiktskart som viser foreløbig forslag til omlegging av jernbanelina på strekinga. Planforslaget vil bli teikna på kartgrunnlag 1 : 1000 evt. forminska til 1 : 2000 og planframstilling med utgreiing bli i form av hovedplan på tilsvarande måte som med ein vegplan.

Som grunnlag for det vidare planarbeid vil vi be om ein foreløbig uttale til planopplegget og om dei interesser ein skal ivareta synes å bli berørt.

Vi ber også om å få tilsendt materiale som kan vera grunnlag for planarbeidet.

Vi vil be om at svar blir sendt til Siv.ing. Bjarne Instanes A/S, Storetveitvegen 96, 5032 MINDE, innan 8.5.87.

Med hilsen

SIV. ING. BJARNE INSTANES A/S

...*Bjarne Instanes*...

VEDLEGG:

1. Utgreiing dat 3.10.86 av NSB Bergen Distrikt
2. Forslag til lineomlegging, vist på oversiktskart M = 1 : 50.000
3. Liste over høyringsinstansar



HØGHELLER

LÅGHELLERHØGDENE

FINSE

HARDANGERJØKULEN

TUNGA

heller-
gdene

stre

ellerhøgdene

Memorgata

Memorge

Dyrhaugane

Ramnabergnuten

Demmoasshytta

Såta

Såte-
hjelane

st Finsenuten

I Finsenuten

Nordnuten

Finse-
setene

Bukkeskinns-
hjelane

n Kongsnuten

Blåisen

s Kongsnuten

Omsbreen

Sankt Pål

Gjætarvut-

Sanddalsnuten

Jomfrunuten

Finse-
setene

Finse-
setene

I Hansbunuten

Hansbu-
dalen

Hansbu-
dalen

st Hansbunuten

Flakavassnuten

Flakavassnuten

Sanddalsnuten

Kvannjol-
nuten

Finse-
setene

Finse-
setene

I Hansbunuten

Hansbu-
dalen

Hansbu-
dalen

st Hansbunuten

Flaka-
vatnet

Flaka-
vatnet

Sanddalsnuten

Kvannjol-
nuten

Finse-
setene

Finse-
setene

I Hansbunuten

Hansbu-
dalen

Hansbu-
dalen

st Hansbunuten

Flaka-
vatnet

Flaka-
vatnet

Sanddalsnuten

Kvannjol-
nuten

Finse-
setene

Finse-
setene

I Hansbunuten

Hansbu-
dalen

Hansbu-
dalen

st Hansbunuten

Kyrkjedørsnuten

Sanddalsnuten

Jomfrunuten

Finse-
setene

Finse-
setene

I Hansbunuten

Hansbu-
dalen

Hansbu-
dalen

st Hansbunuten

Simle-
nuten

Kyrkjedørsnuten

Sanddalsnuten

Jomfrunuten

Finse-
setene

Finse-
setene

I Hansbunuten

Hansbu-
dalen

Hansbu-
dalen

st Hansbunuten

Hestfossnuten

SIVILINGENIØR

BJARNE INSTANES A/S

Rådgivende ingeniører i byggeteknikk M.N.I.F.-M.R.I.F.

1229	14.05.87
POV	



2.

Storetveitvegen 96
5032 MINDE

Telefon: (05) 285000
Telex: 40234 bicon n

Avdeling Odda:
Bakkegaten 1
5750 ODDA
Telefon (054) 43422

Til

Kommunale utvalg, styrever og råd i Ulvik kommune og
Hol kommune, statsetater og fylkeskommunale organ
i Hordaland fylke og Buskerud fylke,
Organisasjoner og lag.

Deres ref.:

Vår ref.: O.B./ td

Dato: 12.05.87

ORIENTERINGSMØTE PÅ FINSE OM PLANLEGGING AV LINJEOMLEGGING
NSB, TUNGA - FINSE - HØGHELLER

Vi viser til tidlegare melding om planarbeidet som no
er igangsatt.

Onsdag 20.05.87. kl. 17.45 til kl. 19.45 vil det bli halde eit
orienterings- og samrådsmøte på Finse.

Interesserte organisasjonar, lag og offentlege organ blir hermed
invitert til å møta med 1 - 2 personar.

Representantat for NSB Bergen Distrikt og siv.ing. Bjarne Instanes A/S
vil møta for å innhenta synspunkt og opplysningar, og orientera.

Vi vil be om at De melder frå over telefon (05) 319640 linje 246
til NSB Bergen Distrikt v/ Justad innan 18.05.87, dersom De vil møta.
Nærare opplysning om møtestaden vil då bli gitt.

Med helsing

Siv.ing. Bjarne Instanes A/S

Universitetets Oldsakssamling
Fredriksg 2
0164 OSLO 1

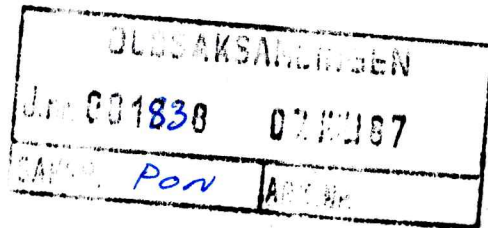

Henvendelse til	Deres referanse	Saksreferanse	Dato
I. Hjertaas		8671/302 B/IHj	03.07.87

TUNGA - FINSE - HØGHELLER LINJEOMLEGGING

Vi viser til brev frå Fylkeskonservatoren i Buskerud til Siv.ing. Bjarne Instanes 24.06.87 vedrørende den delen av linjeomlegginga som fell innanfor Buskerud fylke.

Til bruk for eventuell undersøking/registrering oversender vi kart i målestokk 1:50000 og 1:5000 som viser kor linja skal leggjast om.

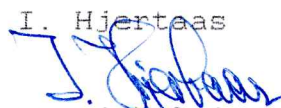
I. Hjertaas

prosjektleder

Vedlegg: 6

Gjenpart av dette brevet er sendt til Fylkeskonservatoren i Buskerud.

Dette dokumentet har et for stort format til å kunne skannes i sin helhet.

For innsyn ta kontakt med arkivet ved Kulturhistorisk museum:

postmottak@khm.uio.no

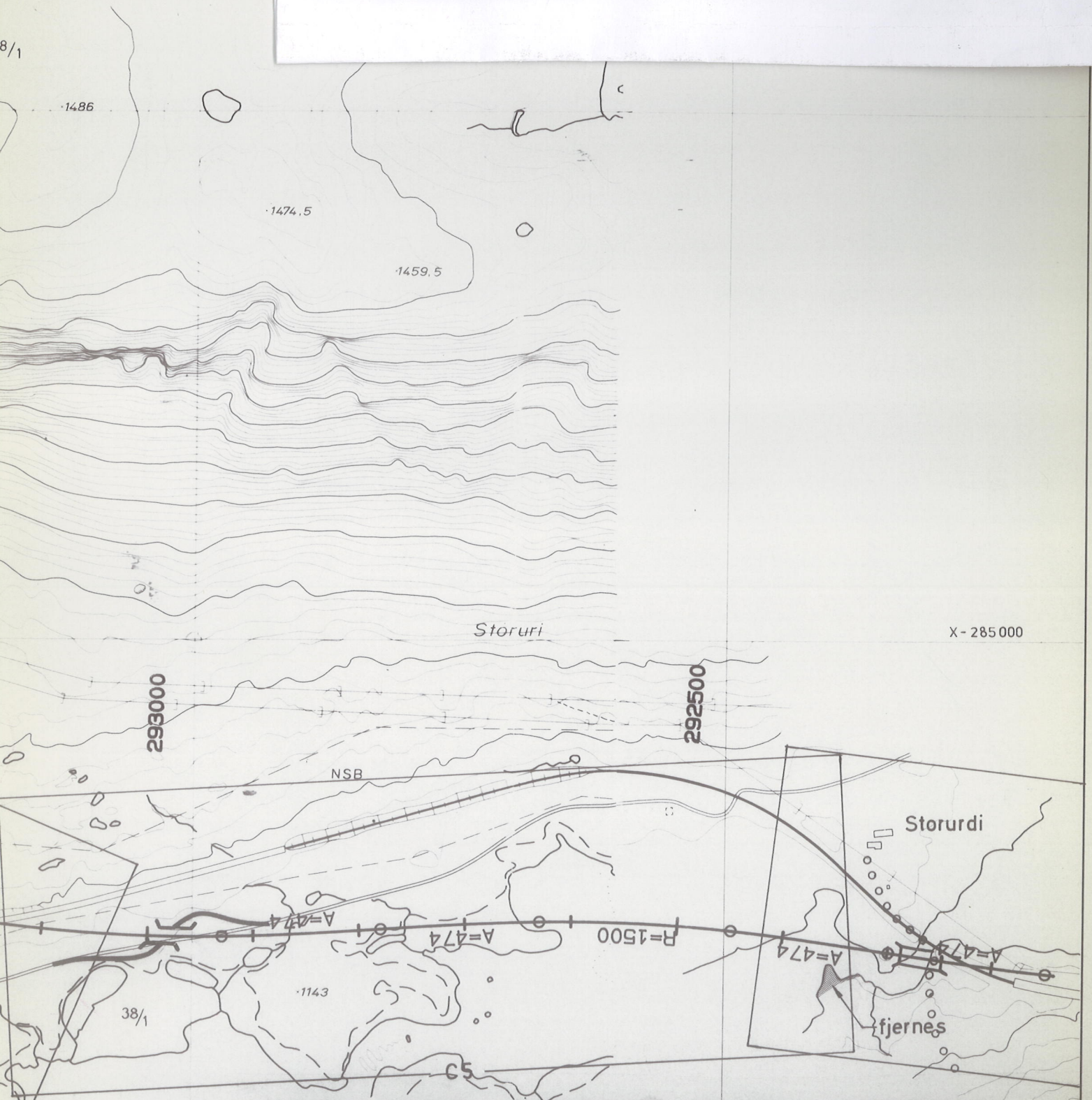

NSB BERGEN DISTRIKT			
BJARNE INSTANES 		SIGN.	TEGN. NR:
LINJEOMLEGGING TUNGA-HØGHELLER UKSABOTN		ARK. 1781	B2
HOVEDPLAN OVERSIKT		MALESTOKK: 1: 5000	
NSB		TEGN. : BdB-5673/2	
Dato	Distriktsjef	Dato	Overingeniør
		ERSTATNING FOR	

Dette dokumentet har et for stort format til å kunne skannes i sin helhet.

For innsyn ta kontakt med arkivet ved Kulturhistorisk museum:

postmottak@khm.uio.no

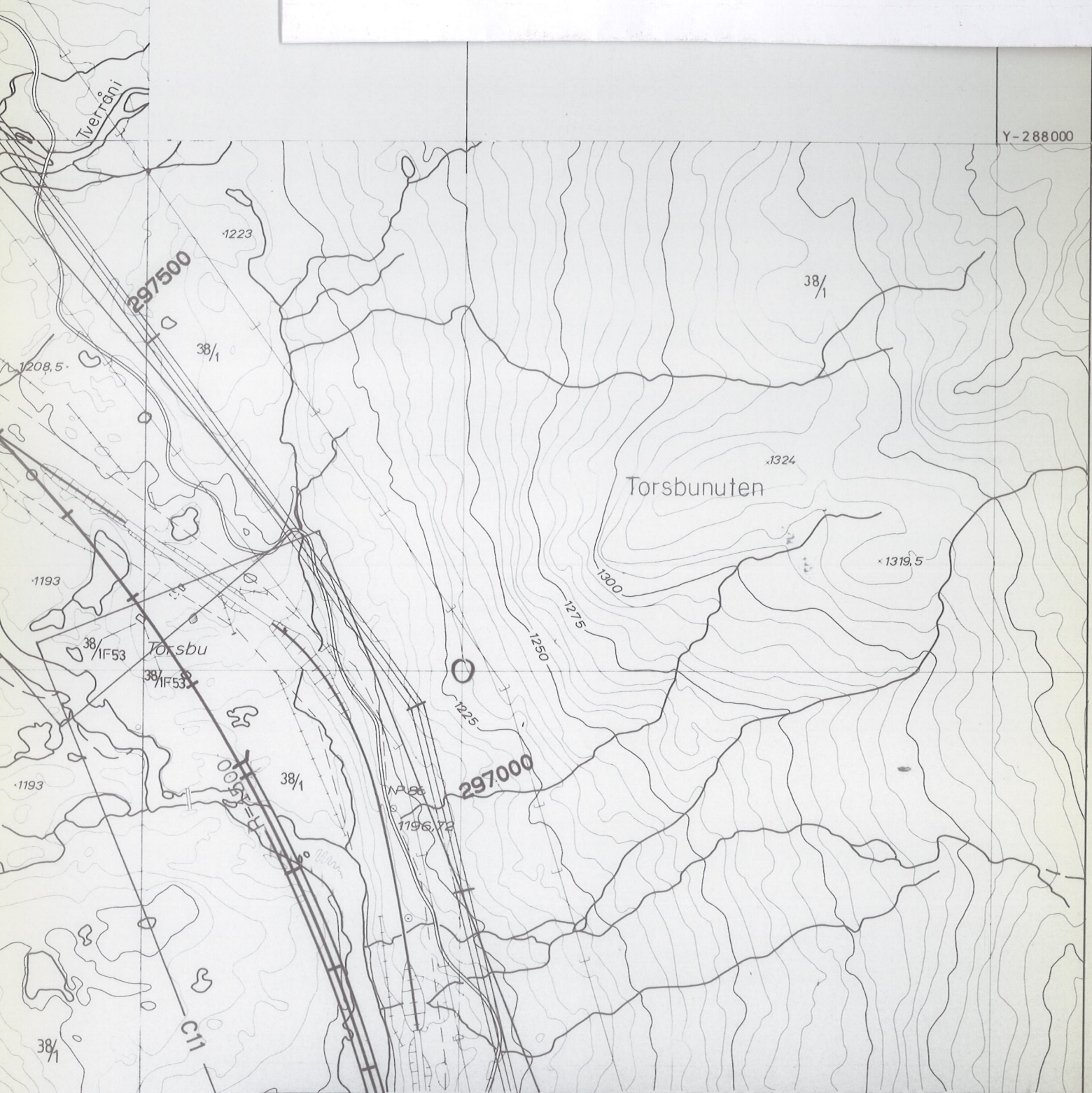

Y-288000

NSB BERGEN DISTRIKT 		
BJARNE INSTANES 	SIGN. _____	TEGN. NR: _____
LINJEOMLEGGING TUNGA-HØGHELLER LARSBU	ARK. 1781	B3
HOVEDPLAN OVERSIKT	MALESTOKK: 1: 5000	TEGN. : BdB-5673/3
NSB Dato Distriktsjef Dato Overingeniør	ERSTATNING FOR	

sehytta

Dette dokumentet har et for stort format til å kunne skannes i sin helhet.

For innsyn ta kontakt med arkivet ved Kulturhistorisk museum:

postmottak@khm.uio.no



NSB BERGEN DISTRIKT



BJARNE INSTANES

SIGN.	TEGN. NR:
ARK. 1781	B4

LINJEOMLEGGING TUNGA-HØGHELLER
FINSE

MALESTOKK:
1: 5000

HOVEDPLAN OVERSIKT

TEGN. :
BdB-5673/4

NSB	Dato	Distriktsjef	Dato	Overingeniør
-----	------	--------------	------	--------------

ERSTATNING FOR

Dette dokumentet har et for stort format til å kunne skannes i sin helhet.

For innsyn ta kontakt med arkivet ved Kulturhistorisk museum:

postmottak@khm.uio.no

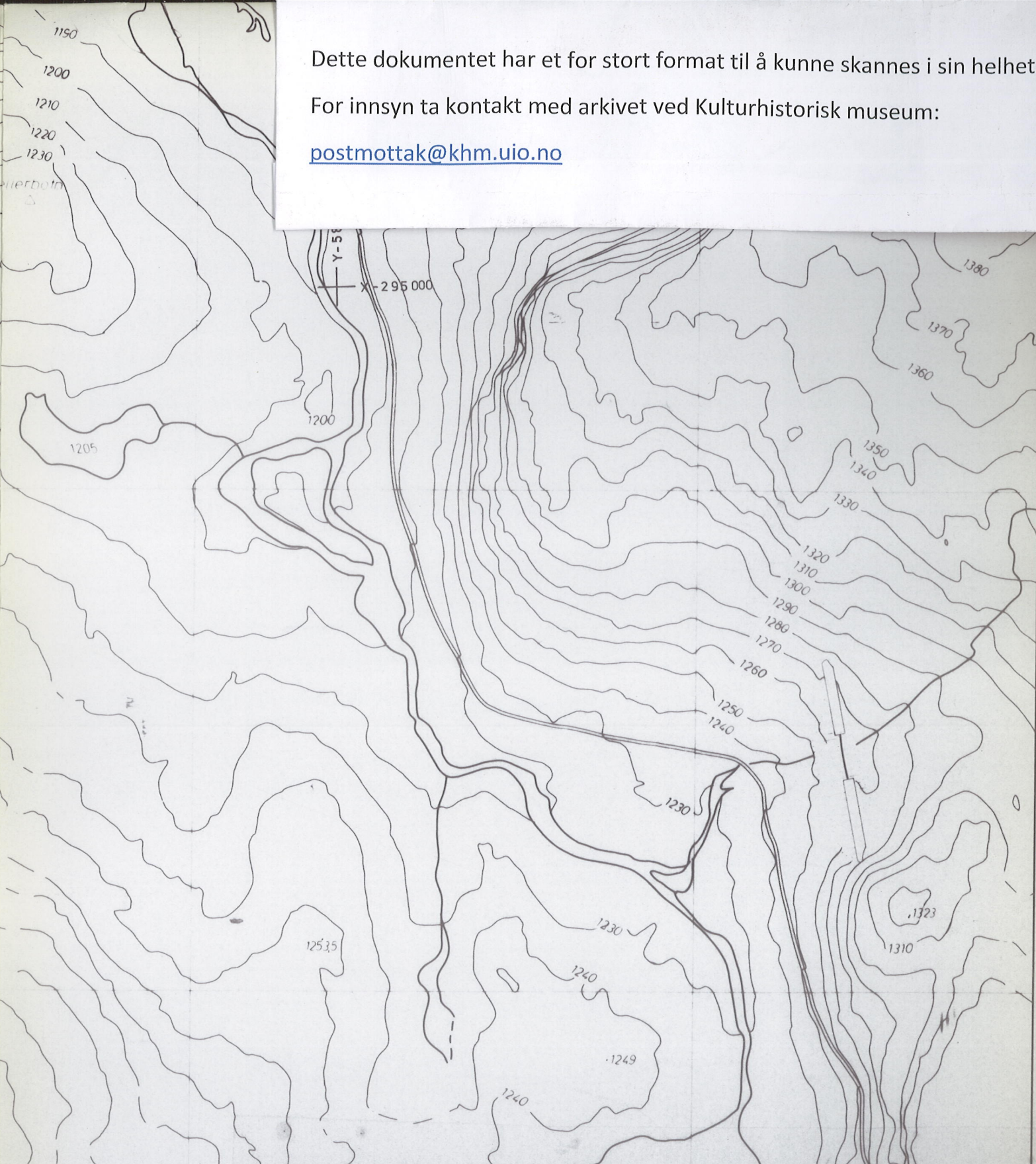

NSB BERGEN DISTRIKT



BJARNE INSTANES

SIGN.

TEGN. NR.

ARK. 1781

B5

LINJEOMLEGGING TUNGA-HØGHELLER
LAGHELLERVATN

MALESTOKK:

1: 5000

HOVEDPLAN OVERSIKT

TEGN. :

BdB-5673/5

NSB

Dato

Distriktsjef

Dato

Overingeniør

ERSTATNING FOR



Dette dokumentet har et for stort format til å kunne skannes i sin helhet.

For innsyn ta kontakt med arkivet ved Kulturhistorisk museum:

postmottak@khm.uio.no

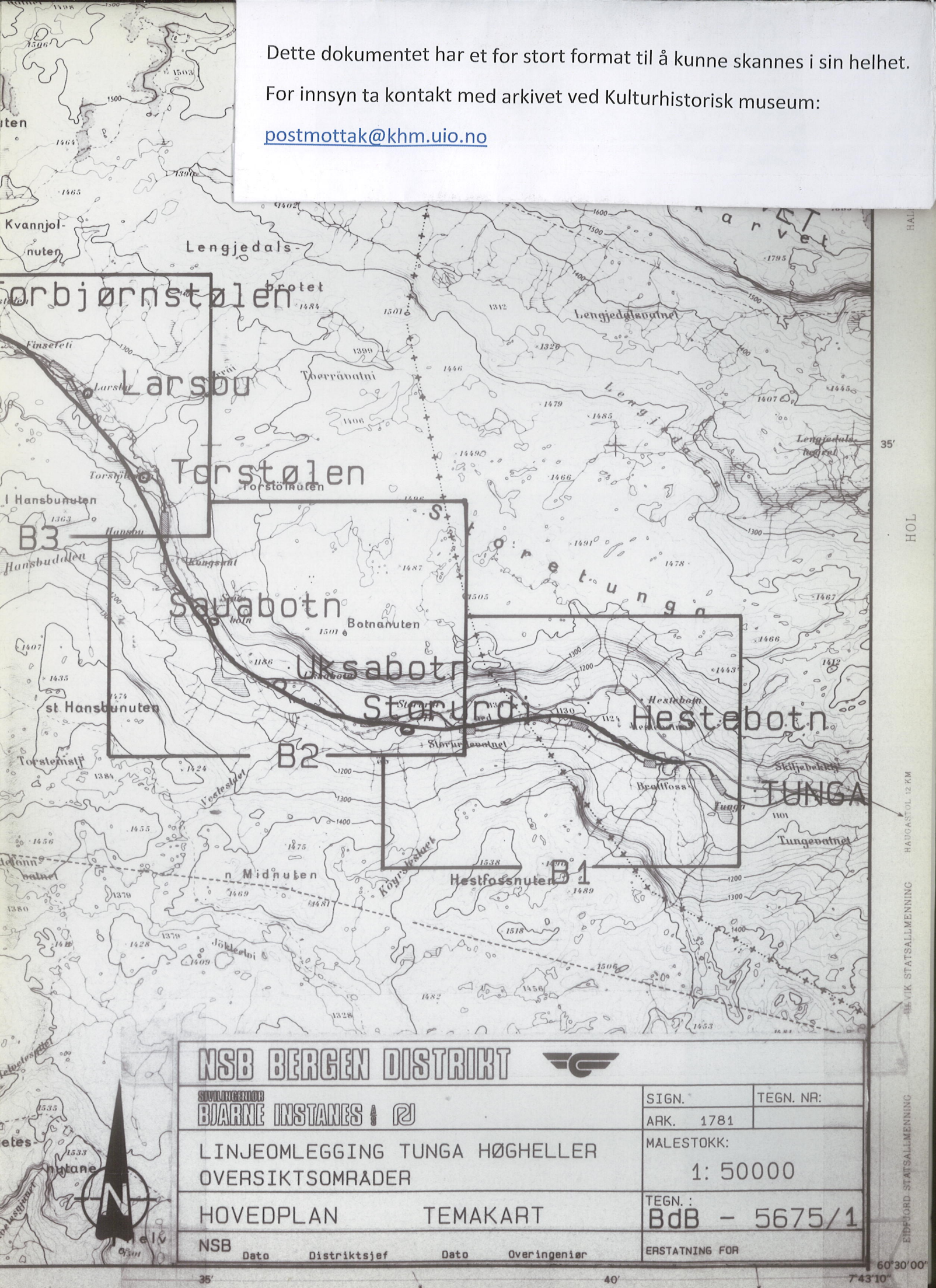

NSB BERGEN DISTRIKT



SIVILINGENIØR
BJARNE INSTANES

LINJEOMLEGGING TUNGA HØGHELLER
OVERSIKTSOMRÅDER

HOVEDPLAN TEMAKART

NSB Dato Distriktsjef Dato Overingeniør

SIGN.	TEGN. NR:
ARK. 1781	
MALESTOKK:	
1: 50000	
TEGN.:	BdB - 5675/1
ERSTATNING FOR	

HAL
HOL
HAUGASTOL 12 KM
BEVIK STATSALEMMENING
EIDFJORD STATSALEMMENING
60°30'00"

Dette dokumentet har et for stort format til å kunne skannes i sin helhet.

For innsyn ta kontakt med arkivet ved Kulturhistorisk museum:

postmottak@khm.uio.no

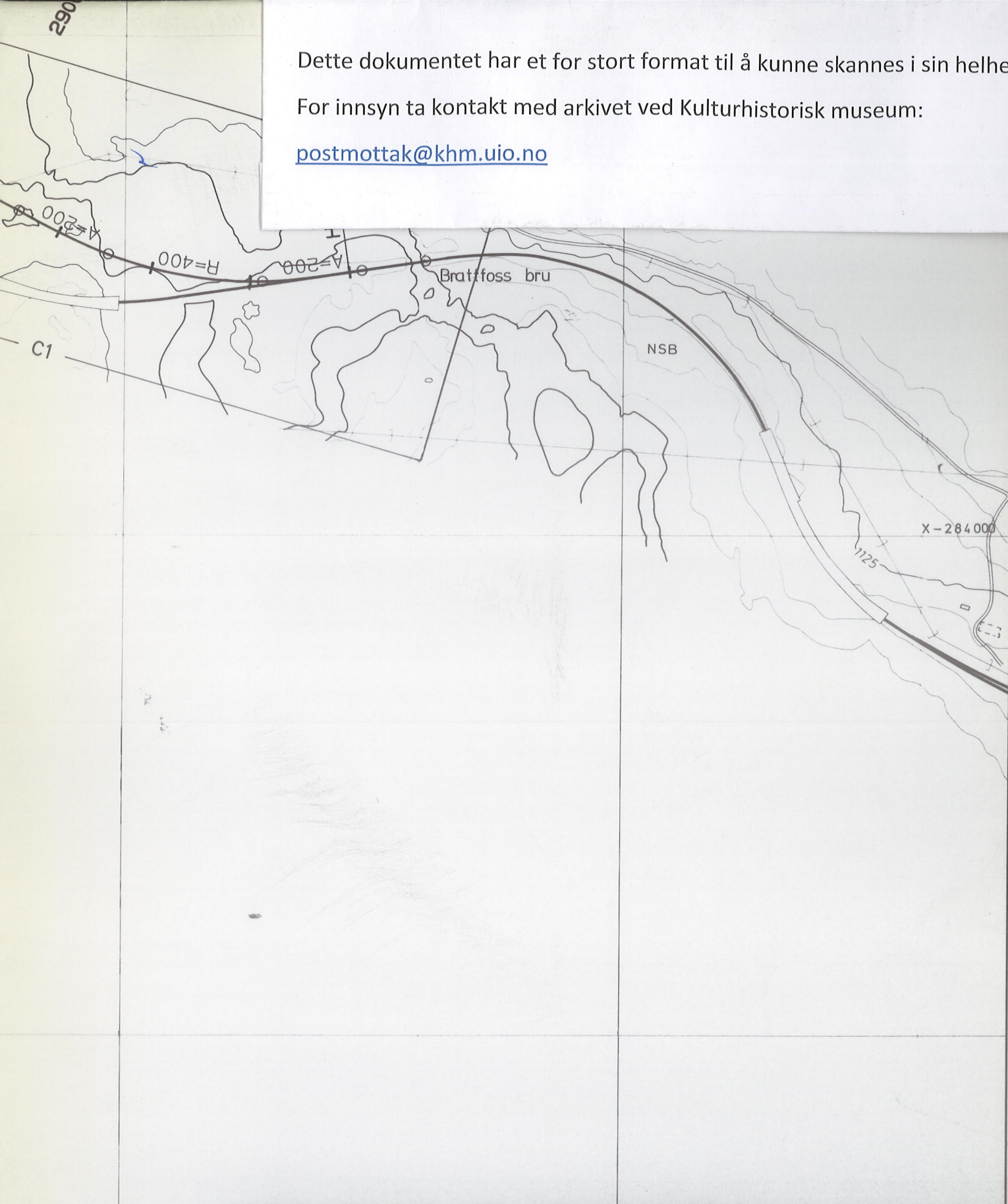

NSB BERGEN DISTRIKT



BJARNE INSTANES

SIGN.

TEGN. NR:

ARK. 1781

B1

LINJEOMLEGGING TUNGA-HØGHELLER
HESTEBOTN

MALESTOKK:

1: 5000

HOVEDPLAN

OVERSIKT

TEGN. :

BdB-5673/1

NSB

Dato

Distriktsjef

Dato

Overingeniør

ERSTATNING FOR

UNIVERSITETET I OSLO

OLDSAKSAMLINGEN
FREDERIKS GATE 2, 0164 OSLO 1
TELEFON (02) 41 63 00



UNIVERSITY MUSEUM OF
NATIONAL ANTIQUITIES
FREDERIKS GATE 2, 0164 OSLO 1

4

OSLO, 28. august 1987

NSB Bergen distrikt
Strømsgt. 2
5000 BERGEN

SAKSBEHANDLER:

IKOPI

DERES REF.: 8671/302 B/IHj

VAR REF.: (BES OPPGITT VED SVAR) J.nr. 1024/87, 1229/87, 1838/87 PON/bha

FORSLAG TIL OMLEGGING AV NSB PÅ STREKNINGEN TUNGA- FINSE - HØGHELLER. DEN DELEN AV TRASEEN SOM GÅR GJENNOM HOL KOMMUNE, BUSKERUD

Vi viser til Deres forsendelse av 3. juli 1987.

Strekningen Tunga - Hordalands grense ble registrert den 20. august 1987. Det ble ikke funnet fornminner. Universitetets Oldsaksamling har derfor ingen merknader til omleggingen. Vi presiserer at vår uttalelse bare gjelder nevnte strekning. Universitetet i Bergen, Historisk Museum, vil komme med en uttalelse om strekningen fra fylkesgrensen til Høgheller.

Skulle det oppdages fornminner ved tiltak i marken i planområdet, skal arbeidet stanses i den utstrekning det kan berøre fornminnene eller deres sikringssoner på fem meter, og melding skal sendes universitetets Oldsaksamling, jfr. lov om kulturminner av 9. juni 1978, §8.

Per Oscar Nybruget
forsker

Kopi til: Universitetet i Bergen, Historisk Museum.