



UNIVERSITETETS
OLDSAKSAMLING

Gårdsnavn	Skarsgård	G.nr./br.nr.	43/9
Br. navn	Nordre Sveingardsbotn		
Kommune	Hol	Fylke	Buskerud
Sogn		Prestegjeld	
Eier/bruker			
Adresse			Telefon
Gjelder	Befaring i anledning omlegging av Fv. 252, hp. 02, Syregarden - Sveingardsbotn. Se registreringsrapport Vegplanavdelingen vedr. sak B-163/79 ved Anne Marit Holst og		
Kartref.	Pål Evensen av 21.06.79.		
INNBERETNING v/	Christian Keller		
Dato	29.08.79		

Vest for Sveingardsbotn vil vegen bli lagt noe om i forhold til eksisterende veg. I den planlagte veglinje er det registrert en tuft, beliggende ca. 100 m VSV for vakthuset ved vegbommen. Tuften måler ca. 4x6 m. Det dreier seg høyst sannsynlig om syllstein etter et laftehus, og tuftens alder er uviss. Tuften vil bli ødelagt ved vegutbyggingen.

En adskillig alvorligere sak, sett fra et antikvarisk synspunkt, er at den nye vegen kommer nærmere stølen Nordre Steingardsbotn enn den gamle. Stølen er bygget dels i stein, dels i tre, og med torvtak. Etter mitt skjønn må stølen være bygningshistorisk verneverdig i den forstand at den representerer en typisk støl av den gamle typen i dette distriktet. Jeg foreslår derfor at saken oversendes Riksantikvaren og Fylkeskonservatoren i Buskerud til videre behandling.

29.08.79

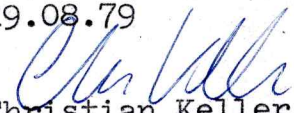
Christian Keller

J.m 97

11. september 1979
ChrK/11

Vegsjefen i Buskerud
Tollbugt. 2
3000 DRAMMEN

FV. 252 SYREGARDEN - SVEINGARDBOTN, KULTURMINNER

Viser til telefonsamtale plansjef Thomassen torsdag 6. september.

Universitetets Oldsaksamling har foretatt befaringsav ovennevnte strekning. Det ble ikke funnet fornminner i traseen, men vegen vil berøre setertufter på to steder:

En ruin ligger i den vestlige del av området Høljegarden. Størrelse 7x8 m. Det er trolig rester av en gammel seter.

10-15 m nord for denne ruinen ligger ytterligere to tufter. Disse vil sannsynligvis ikke bli berørt av arbeidet.

Ved Nordre Sveingardsbotn, rett nedenfor vakthuset ved vegbommen, ligger en seter. Den markerer seg ved særlig kraftige steinmurere, som tyder på at det tildels har stått større hus på stedet tidligere. Andre hus er av tradisjonell type. I distriktet forevrig kan en se mange eksempler på tufter etter slike hus som en her ser bevart.

Omtrent 100 m lenger mot vest er det registrert en hustuft, trolig etter et laftehus, som kan representere den eldste byggefasen på stedet. Hustuften vil bli berørt av traseen.

Hustuften og seterbygningene med de mange bygningsfasene danner tilsammen et interessant kulturhistorisk kompleks. Formelt sett er det uklart hvorvidt hustuften kan dateres til før 1537, dvs. om den kan klassifiseres som fornminne etter Kulturminneloven. De stående bygningene er vel heller ikke arkitektoniske mesterverk, men tilsammen danner de et interessant vitnesbyrd om utviklingen av stølsdrift i området.

Den planlagte veglinje vil som nevnt ødelegge tuften, samt gripe stekt inn i terrenget like bak setra. På denne bakgrunn vil vi anmode Vegkontoret om å vurdere en flytning av traseen lenger mot nord, slik at området kan forbli urørt.

Da deler av sakskomplekset ligger utenfor Oldsaksamlingens ansvarsområde, vil vi oversende saken til Riksantikvaren og til Fylkeskonservatoren i Buskerud til uttalelse.

Med vennlig hilsen

Li

for Christian Keller
Liv Iversen

Kopi til:

Riksantikvaren

Fylkeskonservatoren i Buskerud

Arne E/mil Christensen, Top. Ark.

Vedlegg:

1 kartutsnitt

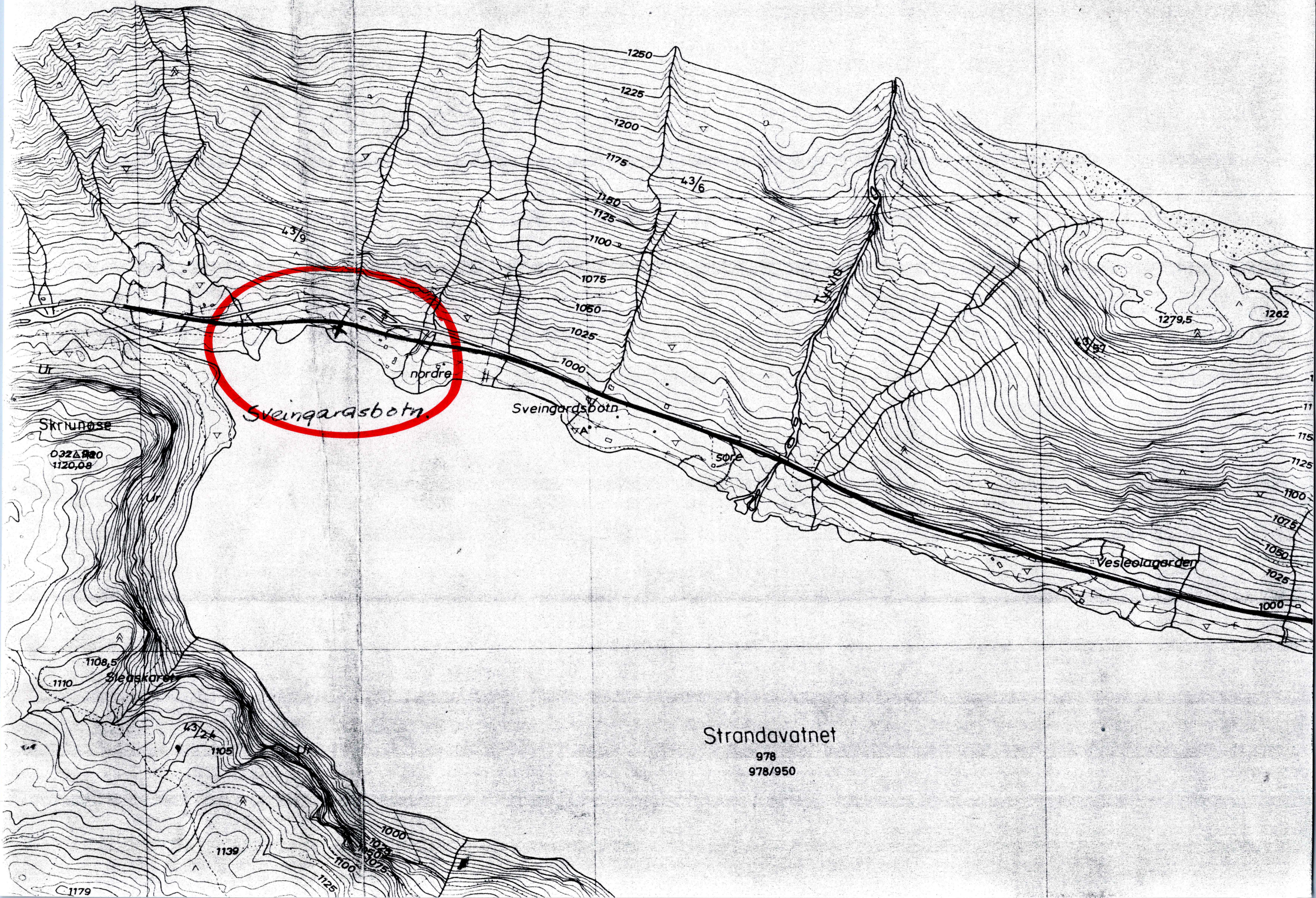

Sveingarabotn

nordre

Sveingardsbotn

Skriunose

032A 980
1120,08

1108,5

1110

Sleaskaret

1105

1139

1000

1025

1050

1100

1125

1250

1225

1200

1175

1150

1125

1100

1075

1050

1025

1000

43/6

43/9

43/57

43/16

50/2

Vesleolagarden

Strandavatnet

978
978/950

J.m. 99

11. september 1979
ChrK/li

Fylkeskonservatoren i Buskerud
Drammen Museum
3000 DRAMMEN

OMLEGGING AV FV. 252 VED SVEINGARDSBOTN -- SETERANLEGG

Viser til telefonsamtale 4. september.

Universitetets Oldsaksamling har under vegbefaring kommet over et seteranlegg ved Sveingardsbotn, som synes kulturhistorisk interessant. Se vedlagt registreringsrapport samt kopi av brev til Vegsjefen i Buskerud og fotografier.

Oldsaksamlingen har anmodet Vegkontoret å vurdere en omlegging av traseen, slik at området ikke blir berørt. Det synes imidlertid lite formålstjenlig å gå til det skritt å legge om vegen med mindre området får en viss grad av sikring. Vi ville være takknemlig om Fylkeskonservatoren hadde anledning til å se på denne side av saken. Seteren eies trolig av en Herleik Kvanneberg, 3577 Hovet. En annen interessent er en hytteeier i området, visstnok ved navn Walther Brekke.

Kopi av sakspapirene vil også bli oversendt Riksantikvaren.

Med vennlig hilsen
for Christian Keller

Liv
Liv Iversen

Vedlegg:

1 kartutsnitt
1 registreringsrapport
Kopi av brev til Vegsjefen i Buskerud
4 fotografier

Kopi til:

Arne Emil Christensen
Top.Ark.

J.m. 98

11. september 1979
ChrK/li

Riksantikvaren
Bygning 18
Akershus Festning
OSLO 1

OMLEGGING AV FV. 252 VED SVEINGARDSBOTN - SETERANLEGG

Universitetets Oldsaksamling har under befarung av ovennevnte strekning kommet over et seteranlegg som kan være av kulturhistorisk interesse. Se vedlagte fotografier og sakspapirer.

Oldsaksamlingen har anmodet Vegkontoret om å vurdere en omlegging av traseen forbi seteranlegget, og videre anmodet Fylkeskonservatoren i Buskerud å undersøke mulighetene for en verning av området.

Vi vil anmode Riksantikvaren om å se på sakspapirene med tanke på en felles drøftelse av saken.

Med vennlig hilsen
for Christian Keller

Li
Liv Iversen

Vedlegg:

- 1
- 1 registreringsrapport
- 1 kartutsnitt
- Kopi av brev til Vegsjefen i Buskerud
- 4 fotografier

Kopi til:

Arne Emil Christensen

Top.Ark.

Hol

Buskerud

Befaring i anledning omlegging av Fv. 252,
hp. 02, Syregarden - Sveingardsbotn.
Se registreringsrapport Vegplanavdelingen
vedr. sak B-163/79 ved Anne Marit Holst og
Pål Evensen av 21.06.79

Christian Keller

29.08.79

Vest for Sveingardsbotn vil vegen bli lagt noe om i forhold til eksisterende veg. I den planlagte veglinje er det registrert en tuft, beliggende ca. 100 m VSV for vakthuset ved vegbommen. Tuften måler ca. 4x6 m. Det dreier seg høyst sannsynlig om syllstein etter et laftehus, og tuftens alder er uviss. Tuften vil bli ødelagt ved vegutbyggingen.

En adskillig alvorligere sak, sett fra et antikvarisk synspunkt, er at den nye vegen kommer nærmere stølen Nordre Steingardsbotn enn den gamle. Stølen er bygget dels i stein, dels i tre, og med torvtak. Etter mitt skjønn må stølen være bygningshistorisk verneverdig i den forstand at den representerer en typisk støl av den gamle typen i dette distriktet. Jeg foreslår derfor at saken oversendes Riksantikvaren og Fylkeskonservatoren i Buskerud til videre behandling.

29.08.79

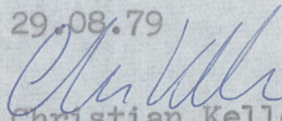
Christian Keller