

Sak

Utlån av pilespeiss C 37240
i Ål bygdemuseum.

Høsten 1991
Fjellfann, ÅL, Bosterød.

Dok.nr.

Dato

Dokument (type, tittel)

Merknader

Brevet - 31/3-92

Konferanse i

hvelvet -

Kuris Klebs

UNIVERSITETET I OSLO

OLDSAKSAMLINGEN
FREDERIKS GATE 2, 0164 OSLO 1
TELEFON (02) 41 63 00



UNIVERSITY MUSEUM OF
NATIONAL ANTIQUITIES
FREDERIKS GATE 2, 0164 OSLO 1

Hallingdølen

3570 ÅL

OSLO, 24. november 1987

SAKSBEHANDLER:

DERES REF.:

VAR REF.: (BES OPPGITT VED SVAR)

ChB/bha

Under henvisning til vedlagte kopi av brev av 29/8-1986 ber vi Dem være oss behjelpelig med å få sendt pile-spiss funnet ved Skarvanstølen innsendt til museet for nærmere vurdering.

Med hilsen

Charlotte Blindheim
førsteamanuensis

88/4

OLDSAKSAMLINGEN	
J.nr. 000062	05 JAN 88
SAKSB. <i>Ch B</i>	ARK.II.

Til UNIVERSITETETS OLDSAKSAMLING:

Sender her ein pilespiss, det er mogleg denne de spør etter. Me har ingen som er funne ved Skarvannstølen, men det namnet var nevnt i Hallingdølen der det var skrivi om denne.

Me lyt få att denne pilespissen for dette er den einaste me har med hylse for pila. Dere har heile Styrkestadfunnet som er av denne typen.

3570 Ål den 4 jan. 1988.

For Ål Bygdemuseum

Nils Noss.

P. S. Konferer med Inge Lindblom og Tom Bløch-Nakkerud om funn her i Ål.

Kart : 1516 I . Reineskarvet , med høyeste plet.
1729 m, ligger SV for Skarvannstølen
S for Gyrimos.

Lev. foto 4.3.88.

88/4

A 85

Pilespiss funnen av Olav Asgrimplass
Stad: Reineskarvet.

O.A. gjekk opp på skarvet frå der vegen
deler seg til Flævatn, det var svært vanskeleg
å koma opp der. Han sette seg ned, og på ein
stein ved sida, låg denne spissen (heilt oppå
stein)

Al Bygdemuseum
v/herr Nils Noss

20. oktober 1988

3570 AL

BH-L/es

ELDRE JERNALDERS PILESPISS FRA REINESKARVET

Pilespissen funnet av Olav Asgrimlass i Reineskarvet er nå katalogisert, fotografert og preparert.

Deres ønske om deponering i Al Bygdemuseum har vært forelagt avdelingens bestyrer. Saken vil bli tatt opp i vårt museumsutvalg, som har møte et par ganger pr. semester. De vil høre nærmere fra oss.

Med vennlig hilsen

Birgit Heyerdahl-Larsen
vit.ass.

GJENSTANDSLISTE

UNIVERSITETETS OLDSAKSAMLING
KONSERVERINGSAVDELINGEN.

C-nr.
A-nr. 88/4
K-nr.

Konservert av:

Innlevert av: ED	Funnsted Storhø, Griemsdalen	<input type="checkbox"/> SA	<input type="checkbox"/> BA
Mott.på kons.avd 2.5.88 J.Sch.	Kommune Dovre	<input checked="" type="checkbox"/> EJ	<input type="checkbox"/> MT
Utlev.fra kons.avd.	Fylke Oppl.	<input type="checkbox"/> VT	<input type="checkbox"/> MA
		<input type="checkbox"/> NT	<input type="checkbox"/> UN

Undernr.	Gjenstandsbetegnelse. Anm.om undersøkelser.	Behandlingsdata Undersøkelser og analyser	Foto/ dias	X-nr.
	pilespriss av jern.			
		Uåvare		
		gull.		
	Prisespriss for Storhø, Griemsdalen	han nr. C 36669		
		A nr 85/96		

C. 37240, neg. 21919/14

© Universitetets Oldsaksamling
Frederiksgt. 2 - 0164 OSLO 1
Foto: Ove Holst



C. 37240, neg. 21919/13

© Universitetets Oldsaksamling
Frederiksgt. 2 - 0164 OSLO 1
Foto: Ove Holst



OLDSAKSAMLINGEN	
J.nr. 000062	05 JAN 88
SAKSB. <i>Cl B</i>	ARK. N.

88/4

Til UNIVERSITETETS OLDSAKSAMLING.

Sender her ein pilespiss, det er mogeleg denne de spør etter. Me har ingen som er funne ved Skarvannstølen, men det namnet var nevnt i Hallingdølen der det var skrivi om denne.

Me lyt få att denne pilespissen for dette er den einaste me har med hylse for pila. Dere har heile Styrkestadfunnet som er av denne typen.

3570 Ål den 4 jan. 1988.

For Ål Bygdemuseum

Nils Noss.

P. S. Konferer med Inge Lindblom og Tom Bløch-Nakkerud om funn her i Ål.

Kart : 1516 I . Reineskarvet, med høyeste pkt.
1729 m, ligger SV for Skarvannstølen
S for Gyrimos.

Lev. foto 4.3.88.

88/4

A85

Pilespiss funnen av Olav Asgrimplass

Stad: Reineskarvet.

O.A. gjekk opp på skarvet frå der vegen deler seg til Flåvatn, det var svært vanskeleg å koma opp der. Han sette seg ned, og på ein stein ved sida, låg denne spissen (heilt oppå stein)

UNIVERSITETET I OSLO

OLDSAKSAMLINGEN

FREDERIKS GATE 2, 0164 OSLO 1
TELEFON (02) 41 63 00



UNIVERSITY MUSEUM OF
NATIONAL ANTIQUITIES
FREDERIKS GATE 2, 0164 OSLO 1

Hallingdølen

3570 AL

OSLO, 24. november 1987

SAKSBEHANDLER:

DERES REF.:

VAR REF.: (BES OPPGITT VED SVAR)

ChB/bha

Under henvisning til vedlagte kopi av brev av 29/8-1986 ber vi Dem være oss behjelpelig med å få sendt pile-spiss funnet ved Skarvanstølen innsendt til museet for nærmere vurdering.

Med hilsen

Charlotte Blindheim
førsteamanuensis

Immi

Østres dep. Al Bygdemus.
konferer luge & Tom B.N.

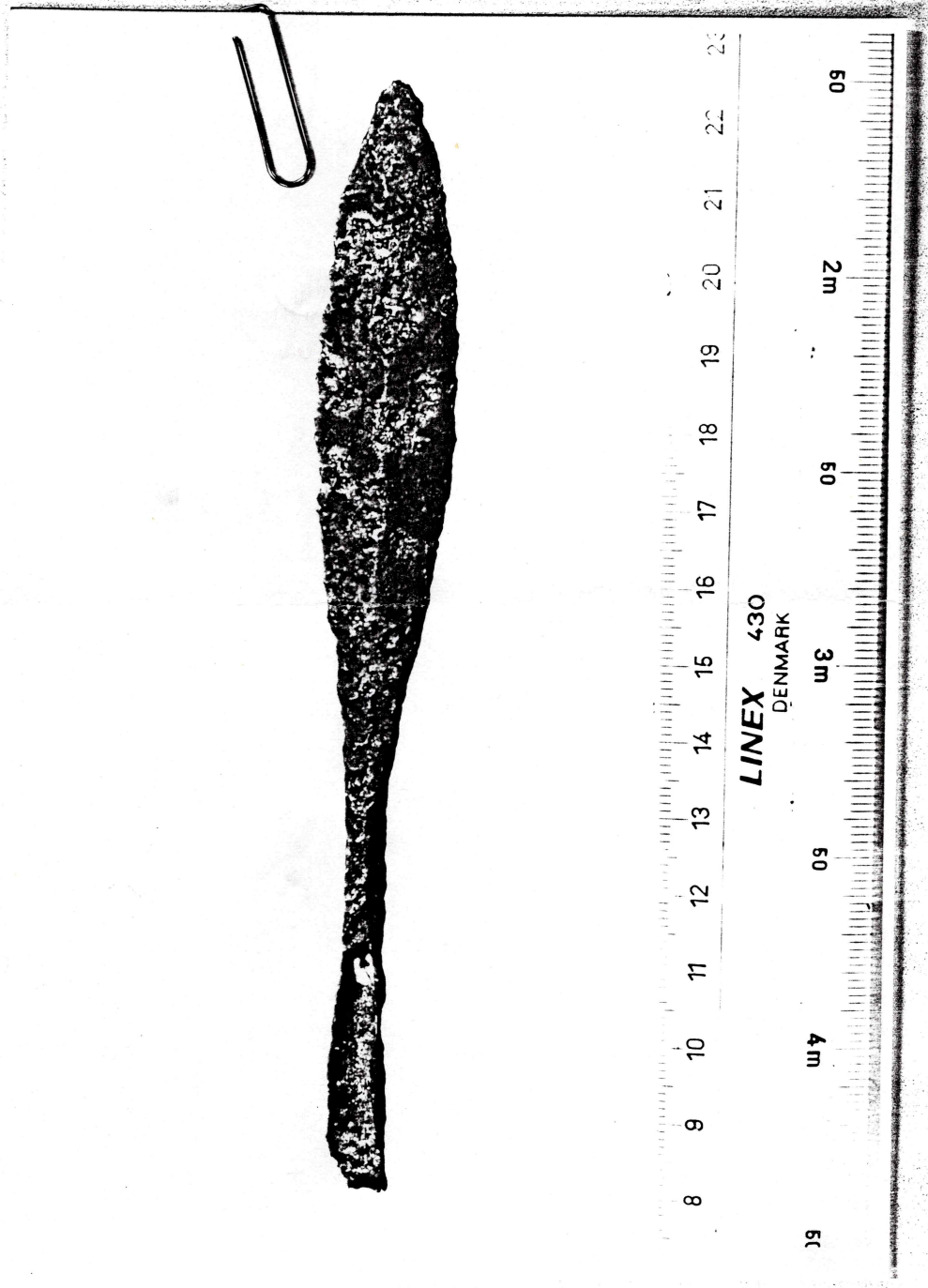

88/4 Pilesmin av peru fra
Reiterkarvet, Ål, Baskerud.
E. j. a.

Foto sv. lw. for konservering.

2 kopier 13x18

Ferdig til 15.3.

4.3. E. Ø.

Lev. konservering 2. 5. 88.

K O P I

Al Bygdemuseum

21. oktober 1988

3570 AL

IM/es

PILESPISS FRA REINESKARVET, AL, BUSKERUD, A 88/4

Vi viser til Deres brev av januar d.å. Pilespissen er nå ferdig konservert og er nylig kommet til meg for videre behandling. Pilespissen tilhører etter loven Oldsaksamlingen, og formelt må derfor pilespissen eventuelt deponeres i Al bygdemuseum.

Alle oldsaker er deler av en kulturhistorisk helhet, og selv enkeltfunn som denne pilespissen, er viktige for utforskning av vår kulturhistorie i forhistorisk tid. Funnsom tilfeldigvis er innlevert til lokalmuséer er lite egnet til å gi besøkende noen forståelse av distriktets kulturhistorie, dersom de ikke blir stilt ut i en meningsfylt sammenheng. Vi synes derfor at deponering av enkeltfunn er en lite tilfredstillende ordning, men vi er klar over at funnene kan ha stor interesse i lokalmiljøet.

Jeg har spurt Inge Lindblom om det foreligger noen planer om å bruke resultatene av Hallingdalsprosjektet til utstilling i de berørte bygder, men fikk forståelsen av at dette ikke er aktuelt på det nåværende tidspunkt. Dette prosjektet har jo gitt interessante resultater som med fordel kunne brukes i en utstilling, og pilespissen kunne utvilsomt passe godt inn i en slik utstilling.

Vi betrakter Deres brev av 4. januar som en søknad om deponering. Dette brevet er ikke et avslag på søknaden, men vi vil gjerne ha noen opplysninger om muséets hensikt med lokal oppbevaring før vi tar noen avgjørelse. Vi stiller også krav til sikkerheten ved deponeringer. Lindblom fortalte at muséet har ildsikker bygning, og vårt spørsmål gjelder sikring mot tyveri, både når det gjelder bygning og montre.

Med hilsen

Irmelin Martens
Leder for Museumsavdelingen

kopi: Hallingdalsprosjektet v/Inge Lindblom, U.O.

U N I V E R S I T E T E T I O S L O

INSTITUTT FOR ARKEOLOGI, KUNSTHISTORIE OG NUMISMATIKK

Oldsaksamlingen med Vikingskipshuset

Frederiks gate 3

0164 OSLO 1

Telefon: (02) 41 63 00

Telefax: (02) 41 10 12

Ål bygdemuseum,
v/Nils Noss,
3570 Ål.

Oslo, 16.08.1991

Deres ref.:

Vår ref.: (bes oppgitt ved svar)IM

PILESPISS FRA REINESKARVET, ÅL, C 37240.

Under gjennomgang ev noen eldre saker har jeg funnet papirene vedrørende denne pilespissen, deriblant kopi av vårt brev til Ål bygdemuseum av 21.oktober 1988, se vedlagte kopi.

Vi kan ikke se å ha mottatt noe svar på dette brevet. Vi går ut fra a bygdemuséet fortsatt er interessert i å få deponert pilespissen og håper at vi kan få avklaret denne saken i nær fremtid.

Med vennlig hilsen

Irmelin Martens

Irmelin Martens

INSTITUTT FOR ARKEOLOGI KUNSTHISTORIE og NUMISMATIKK	
JAN 001693	230891
SAKS. IM	ARK NR.
KOPI TIL	SIRKULERES

Takk for brev.

Me er sjølvsagt interesert i å få attende den pilespissen, for den var den einaste me hadde med holk istadenfor tange til å feste den til pila. Me har skikkelige, brannsikre lokaler med jerndører so me trur at sikkerheiten skulle vera bra.

Me har utstilling som viser utviklinga her i Ål ifrå steinalderen og til idag, og her kan folk få sjå tinga når dei vil.

3570 Ål den 22 august 1991

Vyrdsamt

Nils Noss.

Nils Noss

U N I V E R S I T E T E T I O S L O

INSTITUTT FOR ARKEOLOGI, KUNSTHISTORIE OG NUMISMATIKK

Oldsaksamlingen med Vikingskipshuset

Frederiks gate 3

0164 OSLO 1

Telefon: (02) 41 63 00

Telefax: (02) 41 10 12

Ål bygdemuseum,
v/Nils Noss,
3570 Ål

Oslo, 03.10.1991

Deres ref.:

Vår ref.: (bes oppgitt ved svar)Jnr.1693/91 IM

UTLÅN AV PILESPISS C 37240 TIL ÅL BYGDEMUSEUM.

Vi har mottatt ditt brev av 22.august og har innvilget utlån av pilespissen. Vi deponerer ikke lenger gjenstander på ubestemt tid, og maksimal utlånstid er vanligvis 5 år med adgang til forlengelse. Dette utlånet kan jo sees på som en ørliten takk for den store og verdifulle innsatsen som lokalbefolkningen har gjort i Hallingdalsprosjektet.

I tillegg til kravene om bygningens sikkerhet stiller vi noen krav til plasseringen av pilespissen. Den må oppbevares i et mest mulig stabilt klima og må ikke plasseres i direkte sollys, rett over varmekilde e.l. Dersom den skal monteres fast på vegg, må det gjøres etter våre anvisninger. Andre vilkår vil bli spesifisert i en utlånsavtale.

Det vil ennå ta litt tid før vi får ordnet det praktiske og kan sende pilespissen til dere, men den kommer i løpet av høsten.

Med vennlig hilsen

Irmelin Martens

Irmelin Martens

Dette erstatter et dokument som er unntatt offentlighet.

For innsyn ta kontakt med arkivet ved Kulturhistorisk museum:

postmottak@khm.uio.no