

**BUSKERUD FYLKESKOMMUNE**Haugesgate 89, 3020 Drammen
Telefon (03) 80 85 00

KULTURADMINISTRASJONEN

Telefax (03) 80 86 72

Ål kommune
Teknisk etat, bygn.avd.
Torget 1
3570 ÅLVår dato: 19.10.92
Vår ref.: 2344/92/ILGL
Deres dato: _____
Deres ref.: _____

INSTITUTT FOR ARKEOLOGI, KUNSTHISTORIE OG NUMISMATIKK	
21 OKT. 1992	
Saksnr: _____	2493
Ark. _____	Avd./ssksb. _____ RUC

REGULERINGSPLAN FOR LIATOPPEN - SENTRALANLEGG FOR SKI, ÅL KOMMUNE

Vi foretok registrering av planen i dei områda som skulle byggast ut. Det blei funne fem kolgroper innanfor planområdet, sjå avmerking på vedlagte kartkopi. R1, R2, R4 og R5 ser ut til å bli berørt av utbygging, R5 ser ikkje ut til å bli berørt.

Kolgroper vert rekna som fornminne og er difor freda i fylgje Lov om kulturminner §4,b. Med til fredningen høyrer også eit 5 meter breitt belte rundt fornminnet i fylgje §6. Vi ber difor om at desse må takast omsyn til og vert liggande urørde. R4 og R5 var vanskeleg å få merka rett inn. Det kan ligge fleire kolgroper her og det må difor visast varsemd under arbeid her.

Vi gjer også merksam på at det under anleggsfasen kan dukke opp fornminne som f.eks. visest ved kolkonsentrasjonar, slagge o.a. Dersom dette skulle skje, må arbeidet straks stansast og fylkeskonservator varslast.

Med helsing

Inger Liv Gøytil Lund
arkeolog

Kopi: Universitetet i Oslo, Iakn

Vedlegg

Saksbehandlar: Arkeolog Inger Liv Gøytil Lund
Tlf. (03) 80 86 68 (direkte innvalgsnr.)

Aunsetmyran

ÅL KOMMUNE

TEKNISK ETAT
BYGN.AVD.

TORGET 1 - 3570 ÅL
TLF.: 067/81 011

SENTRALANLEGGET FOR SKI - LIATOPPEN/LIAGARDSÅSEN

FORSLAG 1

AVGRENSING AV PLANOMRÅDET GODKJENT I T.SAK 37/91 I MØTE 20.03.91

BQ 062-5-5

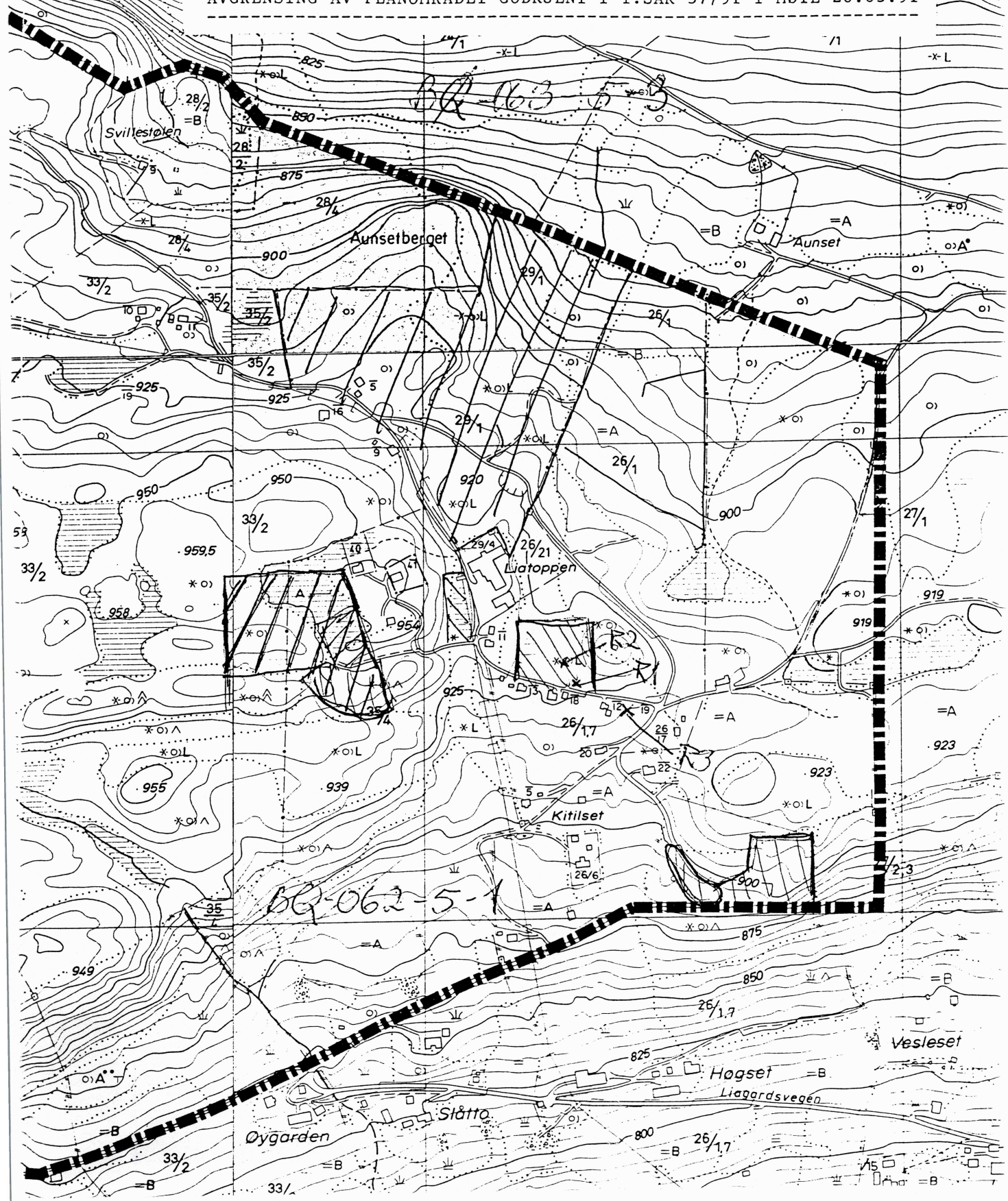

BQ 062-5-1

