

Sak

Beitehov og Fagerdalen sameige

Beitehov og Fagerdalen sameige, Ål kommune, Buskerud

Dok.nr.	Dato	Dokument (type, tittel)	Merknader
1	31.07.85	Brev, Teknisk etat, følgeskriv, kart etc.	
2	07.07.86	Innberetning, Mona Siw Strømme, ingen funn.	
3	28.07.86	T.H.Haraldsen, brev til kommunen, ingen merknader.	

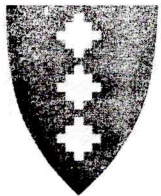

ÅL KOMMUNE

POSTBOKS 115 — 3570 ÅL
TLF: 067/81 011
POSTGIRO: 5 50 09 05
BANKGIRO: 2320.20.29 531

OLDSAKSAMLINGEN	
J.nr. 001649	01 AUG 85
SAKSB. <i>AEC</i>	ARK.Nr.

REGULERINGSPLAN FOR BEIHOVD- OG FAGERDALEN SAMEIGE

Hermed oversendes reguleringsplan for Beihovd- og Fagerdalen sameige.

Uttalefrist: 1. SEPTEMBER 1985.

Teknisk etat den 31.07.85

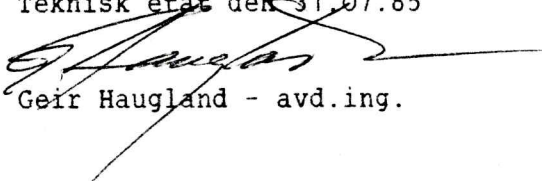
Geir Haugland - avd.ing.

Utskrift av møtebok

1

for **AL BYGNINGSRÅD**

i møte den **11. JUNI 1985**

Av **5** medlemmer var **5** til stades (møtande varamenn medrekna).

SAK 77/85

**REGULERINGSPLAN FOR OMRÅDET BEIHOVD OG FAGERDALEN
SAMEIGE.**

MERKNADER :

Viser til bygningsrådet si førehandsuttale i sak 44/84, der hovudprinsippa i planforslaget ble godkjent.

Planen viser byggeområde for fritidsbusetnad og landbruksområde. I hytteområdene er det planlagt 53 nye hytter. Alle hytter er lagt til eit utbyggingsområde som grensar opp mot kommunegrensa til Hemsedal.

Planen blir fremja som forenkla plan, jfr. bygningslovas § 26 nr.2. Det er framlagt utbyggingsplan for byggeområdene.

For ein del av hyttene er det planlagt at det skal leggjast inn vatn/wc. Innlegging av vatn krev utsleppsløyve, og det må utarbeidast samla avløpsplan for heile utbyggingsområdet.

FRAMLEGG TIL VEDTAK :

**AL BYGNINGSRÅD VEDTEK Å FREMJA FORSLAG TIL REGULERINGSPLAN FOR OMRÅDET
BEIHOVD- OG FAGERDALEN SAMEIGE MED TILHØRENDE REGULERINGSFØRESEGNAR.**

**PLANEN BLIR UTLAGT TIL OFFENTLEG ETTERSYN, OG SENDT HØYRINGSINSTANSANE
FOR HANDSAMING/UTTALE.**

BYGNINGSRÅDET SITT VEDTAK :

FRAMLEGGET FRÅ SAKSHANDSAMAR VERT GODKJENT.

Rett utskrift: Al, den 11. juni 1985

Geir Haugland - avd.ing.

Utskrift går til:
Beihold- og Fagerdalen Sameige
v/ Olav Kyrkjedelen
Al Hyttebygg
Jon Haug, Oslo
Høyingsinstansane

Dette dokumentet har et for stort format til å kunne skannes i sin helhet.

For innsyn ta kontakt med arkivet ved Kulturhistorisk museum:

postmottak@khm.uio.no



1

REGULERINGSFØRESEGNER I TILKNYTNING TIL REGULERINGSPLAN FOR OMRÅDET
BEIHOVD- OG FAGERDALEN SAMEIGE.
ÅL KOMMUNE.

A. GENERELT.

§ 1. DET REGULERTE OMRÅDE ER PÅ PLANKART DATERT 20.07.85 VIST MED
REGULERINGSGRENSE.

§ 2. BYGGEOMRÅDER ER VIST PÅ TILHØRANDE UTBYGGINGSPLAN DATERT 10.10.84

B. BYGGEOMRÅDE FOR FRITIDSBUSETNAD.

§ 3. INNEN BYGGEOMRÅDENE SKAL OPPFØRAST HYTTET I 1 ETASJE I DET ANTALL
SOM ER PÅFØRT PLANKARTET.
BEBYGGET GRUNNFLATE PR. TOMT SKAL IKKJE OVERSTIGE 100 M².
BYGNINGSRÅDET KAN TILLATE OPPFØRING AV FRITTSTÅANDE UTHUS/ANNEKS.

§ 4. DEN PLANLAGTE BEBYGGELSE SKAL TILPASSAST BEBYGGELSEN I OMRÅDET MED
OMSYN TIL TAKFORM, MATERIALBRUK, UTVENDIG FARGE, HERUNDER FARGE PÅ
TAK, SKAL GODKJENNAST AV BYGNINGSRÅDET.

§ 5. VATN KAN IKKJE INNLEGGJAST I DEI EINSKILDE HYTTENE FØR DET LIGG
FØRE GODKJENT AVLØPSPLAN FOR HEILE UTBYGGINGSOMRÅDET.

§ 6. GJERDE RUNDT DEI EINSKILDE HYTTENE BØR IKKJE TILATAST.

C. LANDBRUKSOMRÅDE.

§ 7. I DETTE OMRÅDET ER DET IKKJE TILLATT Å DRIVE VIRKSOMHET ELLER
OPPFØRE BYGG ELLER ANLEGG SOM ETTER BYGNINGSRÅDET SITT SKJØNN
ER TIL HINDER FOR OMRÅDETS BRUK SOM LANDBRUKS-/SKOGSOMRÅDE.

D. FELLESFØRESEGNER.

§ 8. EKSISTERANDE VEGETASJON BEVARAST SÅ LANG SOM RÅD.

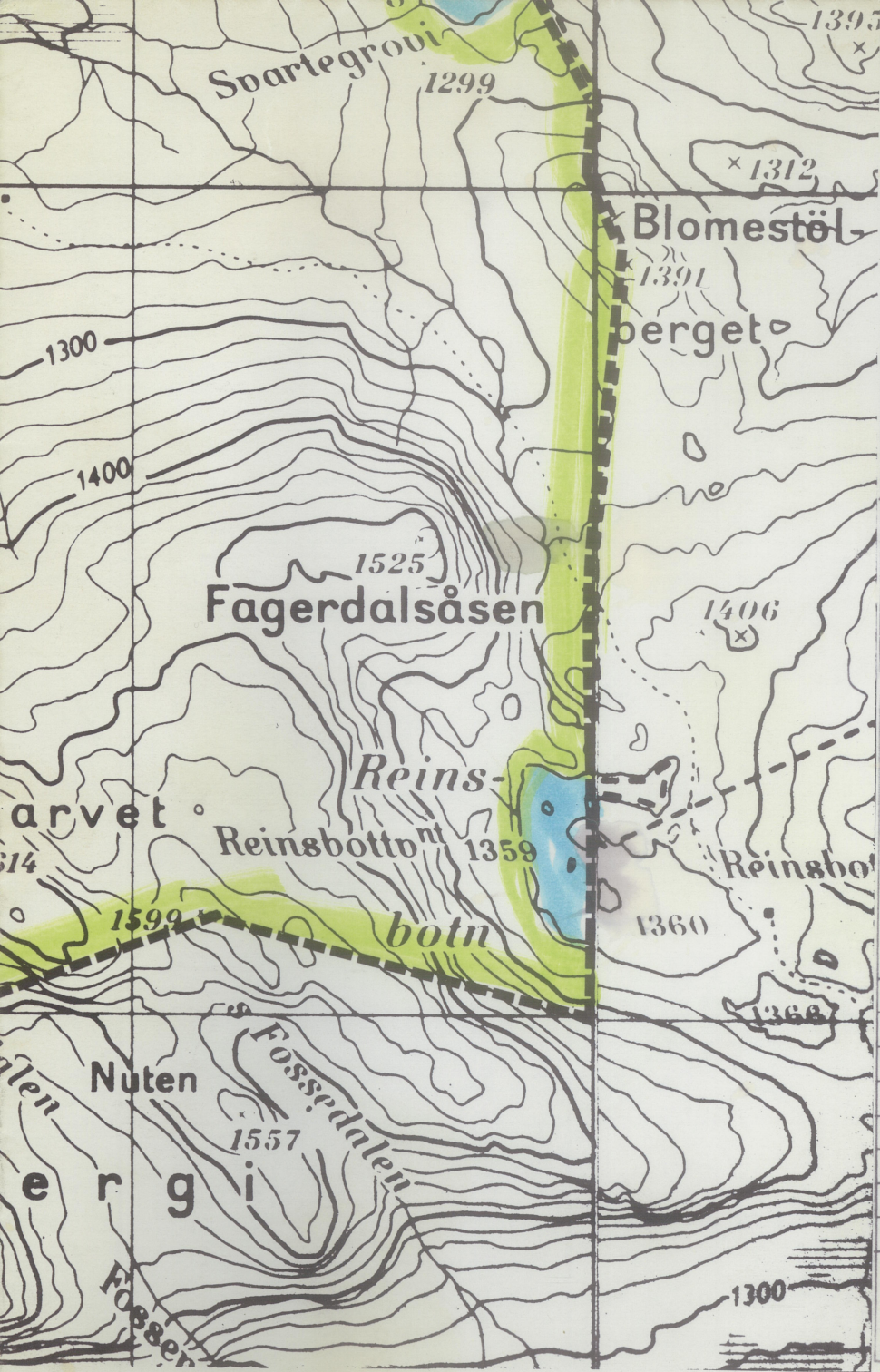

§ 9. MINDRE VESENTLEGE UNNATAK FRA DESSE FØRESEGNENE KAN, NÅR SÆRLEGE
GRUNNAR TALER FOR DET, TILLATAST AV BYGNINGSRÅDET INNAFOR RAMMA
AV BYGNINGSLOVA OG BYGGEFORSKRIFTER.



Dette dokumentet har et for stort format til å kunne skannes i sin helhet.
 For innsyn ta kontakt med arkivet ved Kulturhistorisk museum:

postmottak@khm.uio.no

6. SPESIALOMRÅDER

-  KOMMUNALTEKNISKE ANLEGG
-  CAMPINGPlass/UTLEIGEHYTTER

TERANDE BYGG SOM INNGÅR I PLANEN

 VATN

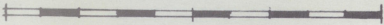
MÅLESTOKK 

MÅL: 1:20 000

REGULERINGSPLAN		Kartblad:	
BEIHOVD- OG FAGERDALEN SAMEIGE		Kartprodusent:	
REVISJONAR:	DATO	SIGN.	
SAKSBEHANDLING IFLG. BYGNINGSLOVA:			
1. GONGS BEHANDLING I BYGNINGSRÅDET			
UTLEGGING TIL OFFENTLEG ETTERSYN I TIDSROMMET			
2. GONGS BEHANDLING I BYGNINGSRÅDET			
EVT. NYTT OFFENTLEG ETTERSYN			
3. GONGS BEHANDLING I BYGNINGSRÅDET			
KOMMUNESTYRET SITT VEDTAK			
STADFESTA AV:			
PLANEN UTARBEIDD AV:	DATO	SAK NR.	SAKSBEH.
ÅL KOMMUNE - TEKN. ETAT	20.7.85		



UNIVERSITETETS
OLDSAKSAMLING

FREDERIKS GATE 2
OSLO 1

Gårds/bruksnavn	
Beithovd og Fagerdalen sameige	
G.nr./br.nr.	
Kommune	Fylke
Ål	Buskerud
Sogn	Prestegjeld
Eier/bruker, adr.	
Gjelder:	
Befaring av reguleringsplan for Beithovd og Fagerdalen sameige.	
Flyfoto	Kartref.
Innber./rapport/reg. ved:	Dato
Mona Siw Strømme	07.07 1986

I forbindelse med reguleringsplan for Beithovd og Fagerdalen sameige, Ål kommune, Buskerud ble det foretatt en befaring i området av undertegnede og Vibeke Bjøve i tidsrommet 03.-04.07 1986.

Reguleringsområdet ligger over tregrensen.

Det ble i alt tatt 15 prøvestikk, 10 på Beihovdstølen, 5 i Fagerdalen, alle negative.

Ingen registrering ble gjort i området.

Oslo 7.juli 1986

Mona Siw Strømme

Mona Siw Strømme

UNIVERSITETET I OSLO

OLDSAKSAMLINGEN
FREDERIKS GATE 2, 0164 OSLO 1
TELEFON (02) 41 63 00



UNIVERSITY MUSEUM OF
NATIONAL ANTIQUITIES
FREDERIKS GATE 2, 0164 OSLO 1

KOPI

Ål kommune,
Teknisk etat,
3570 ÅL.

OSLO, 28. juli 1986.

SAKSBEHANDLER:

DERES REF.:

VAR REF.: (BES OPPGITT VED SVAR)

1649/85 THH/GI.

REGULERINGSPLAN FOR BEITEHOVD OG FAGERDALEN SAMEIE.
ÅL KOMMUNE, BUSKERUD.

Vi viser til Deres henvendelse vedrørende ovennevnte planforslag,
og beklager at vårt svar foreligger så sent.

Planområdet ble befart 3. - 4. juli d.å.. Det ble ikke gjort
funn av forninner innen planområdet. Vi har derfor ingen
merknader til planen.

Med hilsen

Arne Emil Christensen
bestyrer

Tom H. Haraldsen
mag.art.