

ERLING BAKKEN
ØVSTUNVEGEN 32
5050 NESTUN

Nestun, 17. sept. '78

1599/78

SLAGG ?

V/RØDUNGEN

ÅL HERRED

ca 1000 m o h.

Hermelin Martins

Hvordan som det er, vi ender biten av det vi
for kanskje er slag fra jernfremstilling.
Vi sender vedlagt noen av bitene. På
kartet ~~er~~ har vi merket av funnstedet.
Det lå midt i en gangsti. Området rundt
kunne tyde på at det hadde vært en
form for menneskelig aktivitet der i gammel
tid: en liten steinmur, gressvoller.
Det som gjør at vi lever på dette med
jernfremstillingen er at stedet (idag) ligger
godt over skoggrensen.
Hvis bitene skulle tyde på jernfremstilling,
og lokaliteten ikke er registrert, ville
det være interessant å få greie på det.
Vi kan godt beskrive eller fotografere stedet
neste sommer hvis De er interessert.

Vennlig hilsen

Erling Bakken

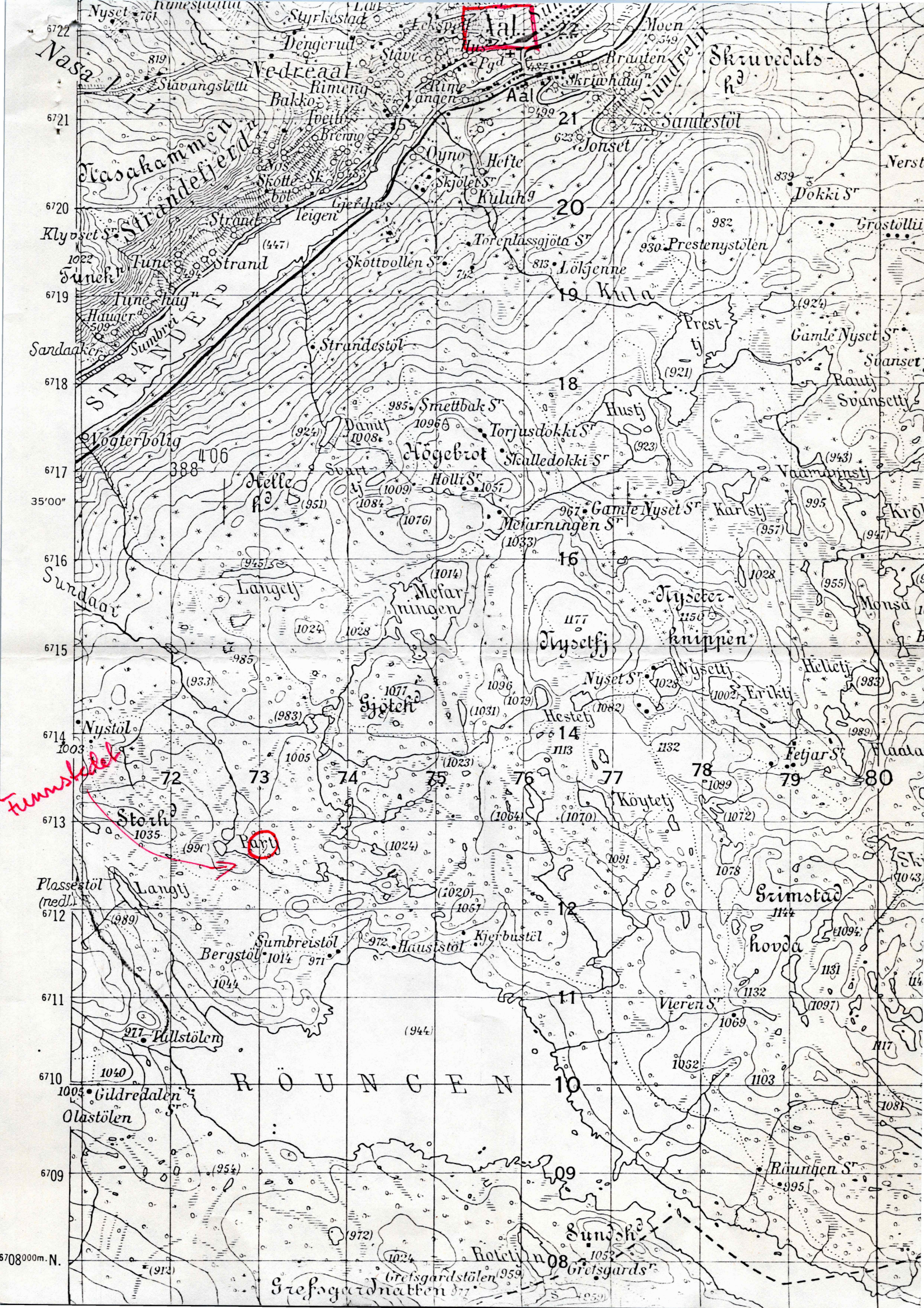

Aal

RÖUNGEN

Funnskole

Storli

6708000m. N.

ERLING BAKKEN
ØUSTTUNVEGEN 32
5050 NESTTUN

Ål, 15. oktober 1978

Jm. 1770/78

Oldsaksamlingen
v/ Gammeliv Martens

Mange takk for brev av 25. september 1978 om
vårt funn av jernslagge (Deres J. nr 1599/78 IM/KØ).

Vi har nå vært en myt tur inn til funnstedet
og forsøkt å lage en skisse. Denne vedlegges.

Etter noen stikkprøver vil vi anslå at det er
slaggbiter i en sirkel med 2-3 m diameter.

Det er bra med bjerk i området, og endel
store myper. Nærmeste myr er ca 100 m borte.

Vi har sett etter rester av murer o.l., men
bare funnet den som er tegnet inn på skissen.

Vi håper De har nytte av opplysningene. Dersom
det skulle være laget noen populærskrifter om
jernvinna, særlig av blestroener, ville vi være
faktnemlige for særlig eller henvisninger.

Hilsen

Erling Bakken

JERNVINNE
VI PARTJERIV NÆR
RØDNINGEN, ÅL

60° 32,8' N
2° 12,9' V OSLO NB
990 m. o. h.

Myp
100 m

Mypsig

Quss



Slags
0-5 cm
overflaten
under
humuslag

Steinmur
0.4 m høy
stein ca. 0.2 x 0.2 x 0.2 m
Hallen i bunnen 0.5 x 0.3 m
Riakt under hellene

Bærkeskog
inkl. granbar,
siner

ca. 10 m

ERLING BARKEN
ØVSTTUNVEGEN 32, NESTUN