

Sak

Gården, Gol

Dok. nr.	Dato	Dokument (type, tittel)	Merknader
----------	------	-------------------------	-----------

87/65

# Fylkeskonservatoren i Buskerud Drammens Museum

Drammen, den 11. V. 1987.

Universitetets Oldsaksamling  
Chria.

UNIVERSITETET	
301217	13 NOV 1987
EQ	ARK.Mn

*F*

ylkeskonservatoren i Buskerud ble under årsmøte i Gol Museums-  
 slag kontaktet av en Herr Runar Foss som kunne fortelle at han hadde en flintdolk som han  
 gjerne ville ha meg til å se på. Eksemplaret oversendes herved til Oldsaksam-  
 lingen. Dolken har ligget i finnerens hus på Gol siden den ble funnet for tre år siden. Den  
 ble funnet på Garnseter (på kartet Gaarn S<sup>r</sup>) tilhørende gården Lio (Liann) i Grønlii.)  
 Nåværende eier er Thomas Nipstad og finneren er som sagt Runar Foss (adr: Heslamoen,  
 3550 Gol) Etter finnerens oppgave var dolken stukket ned i jorden ved siden av en steinhelle  
 ca 1 m lang, flat, muligens en salthelle. Ytterligere observasjoner på stedet hadde han ikke  
 gjort. (ikke kull eller avvikende jordsmonn) Stedet kan finneren påvise for eventuell etter-  
 undersøkelse.

Med fylkeskonservatorial hilsen

**Fylkeskonservatoren  
i Buskerud**

*Geir Helgen*  
Geir Helgen



18. mai 1987

Runar Foss  
Heslamoen

3550 GOL

EØ/bha

Kjære Runar Foss.

Universitetets Oldsaksamling vil gjerne få takke for den flintdolken De har funnet og innlevert gjennom fylkeskonser-  
vatoren i Buskerud.

Slike dolker av flint var nokså vanlige for omtrent 3800 år siden, helt ~~til~~ slutten av steinalderen eller på overgangen til bronsealderen. I formen er flintdolkene langt på vei etterligninger av dolker av kobber og bronse, som var i ferd med å komme på moten i Europa. Metallet var nok dyrt og vanskelig å få tak i, og så fikk det bli å ta til takke med en dolk av flint istedet - mange hadde vel neppe noen gang sett en bronsedolk.

Dolkene var vel en slags statusvåpen som hørte til det vanlige mannsutstyret, slik vi kan se det av gravfunn. Den måten de er slitt på, viser at de ofte ble brukt ~~til~~ å slå varme med. Det er gjerne grepet eller håndtaket som er slitt på denne måten, og slik er det med dolken fra Gården (Garn, Gaaru) også.

Jeg sender med et skjema for opplysninger om funnet som jeg vil be om at blir fylt ut så godt det lar seg gjøre, og sendt tilbake hit i den vedlagte svarkonvolutten. Jeg sender dessuten med et utsnitt av et detaljert kart over seterområdet. Det ville være fint om De kunne markere med et kryss eller lignende hvor dolken ble funnet, og sende kartet tilbake sammen med skjemaet.

Skal funnet være en gave til museet, eller ønsker De finnerlønn, som i tilfelle kan settes til kr. 200,-?

Vennlig hilsen

Einar Østmo  
førsteamanuensis

VEDLEGG



SENTRALBORD:

416300

Aks.nr. 87165 Innlevert av:

Runar Foss

Adr: Heslamoen, 3550 Gol

I samband med (funn) av flinteløk av type V på

Gårdsnavn, gårds og bruksnr. Gården selu i  
kirkesogn(s), prestegjeld(p), kommune(k), fylke:

Gol, Buskerud

ville vi være takknemlig for å få vite:

Finnerens navn:

Runar Foss Larsen

Finnerens adresse:

Heslamoen, 3550 Gol.

Grunneierens navn:

Thomas Nibstad

Grunneierens adresse:

Glikenvegen, 3550 Gol.

Har funnstedet noe særlig navn? På funnstedet var det dykket

Hva slags mark og lende (åker, hage, skog, ur, strand, vann e.l.) :

slåtte land.

Var der sandjord / myrjord / leirjord? Stryk under det som passer .  
Hvor ligger det i forhold til gården (omtrentlig avstand og retning) :

Ca 100m ifra selubua, nede i en senking midt på enge.

Hvis dette ikke passer, angi funnstedet ut fra faste terrengmerker  
(vann, nut, vei, berghammer, trigonometrisk punkt e.l.)

Hvor dypt lå det? Ca 10cm ned.

Høyde over havet ca. 880 moh.

Under hva slags arbeid? Arbeiding av stor steinhelle. Når? Eller 1983.

Ble det sett annet av interesse (strekull, bein, aske, steinheller?) :

Dolken var sluttet ned ved siden av en flat stor slakkestein.

Andre opplysninger (tidligere funn på stedet, spor sagn eller tradisjon etter gammel bosetning)

Den minste byggingen på selu mener/har man er en avstue.

En annen bygging har avstall 1813 og store dimensjoner i stokke.

Dersom her ikke er plass nok, bruk baksiden eller nytt ark.

Ønsker De finnerlønn, eller er funnet ~~gave~~ til Museet? I siste tilfelle vil De få tilsendt diplom med fotografi av oldsaken/sakene.  
(Stryk under det som passer)

Returneres Universitetets Oldsaksamling  
Frederiksgate 2, Oslo 1.

\* Gol kommune arbeide nå med  
nytt rådhus. Mange mennesker  
ønsker slike ting utskilt der.  
Er dette mulig. På forhånd  
takke. I. F. Larsen.





1616 IV

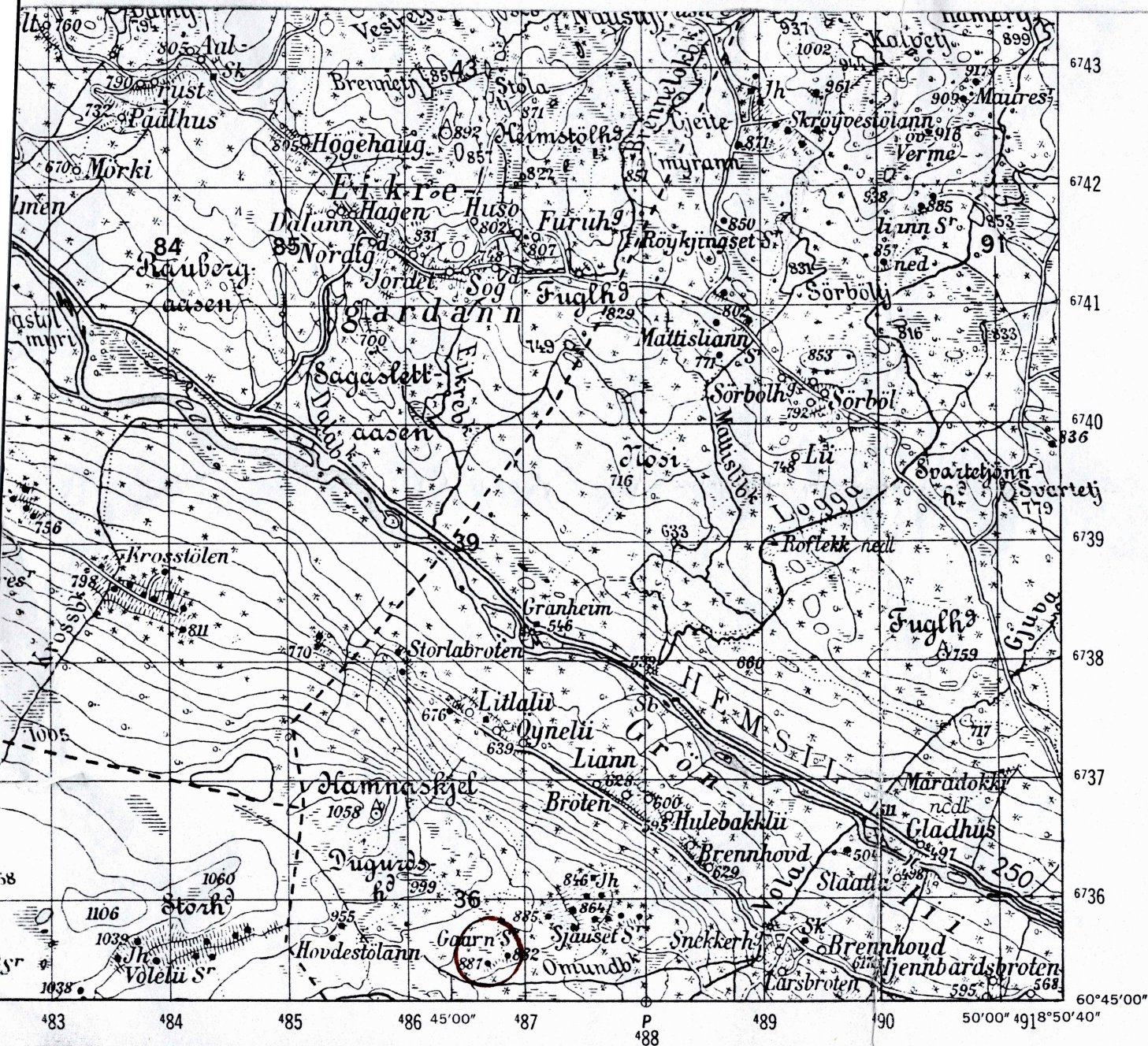



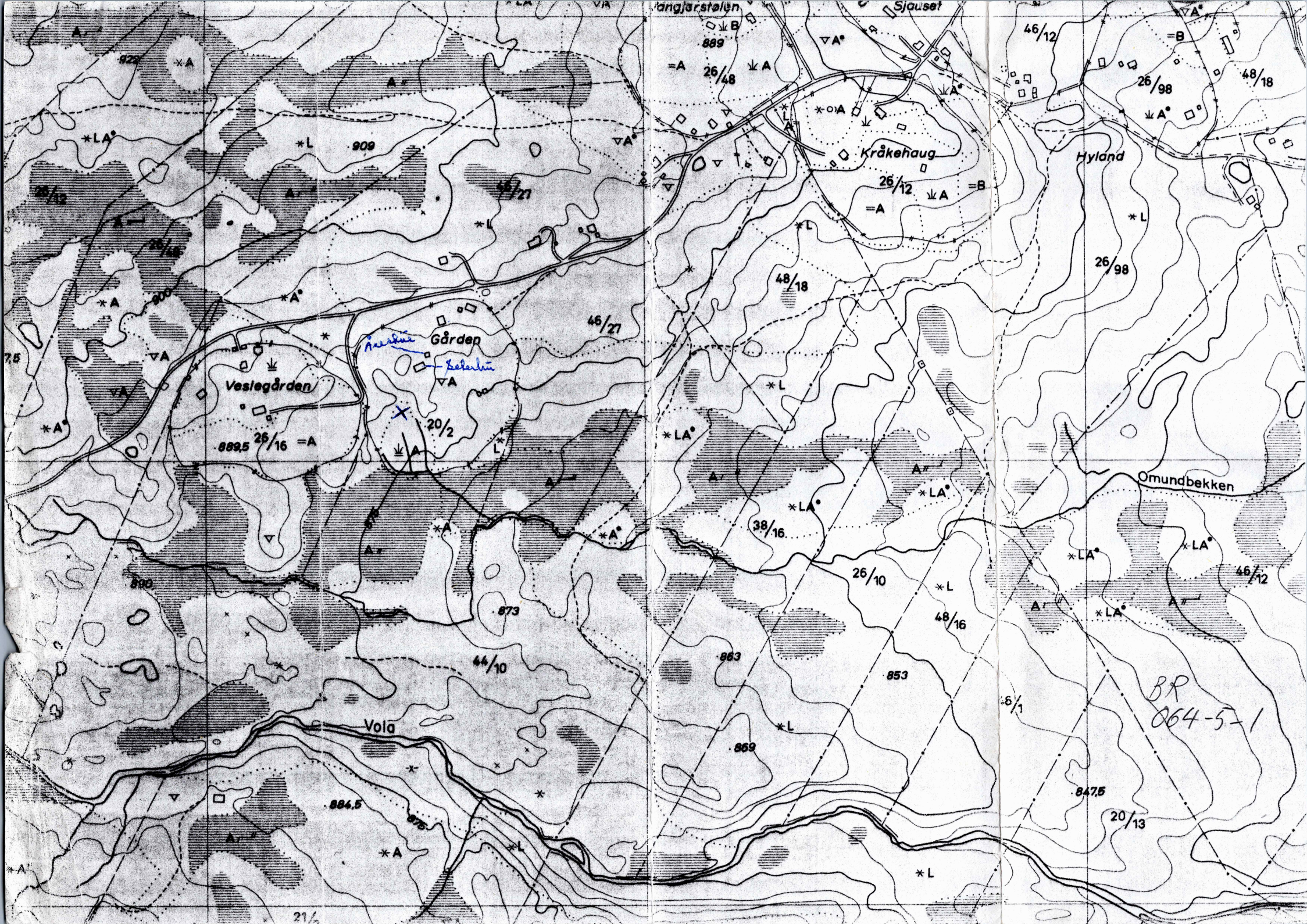

889.5 26/16 = A

20/2

46/21

38/16

26/10

48/16

26/98

847.5

20/13

BR  
064-5-1

Veslegården

Gården

Kråkehaug

Volå

Hyland

Omundbekken

Angjerstøien

Sjausei

909

889

26/48

46/12

26/98

48/18

48/18

863

853

869

890

873

44/10

884.5

21/4

\*LA°

\*L

\*L

∇A°

\*L

\*LA°

\*L

\*LA°

\*LA°

\*L

\*LA°

\*L

\*LA°

\*LA°

\*L

\*LA°

\*LA°

\*LA°

\*L



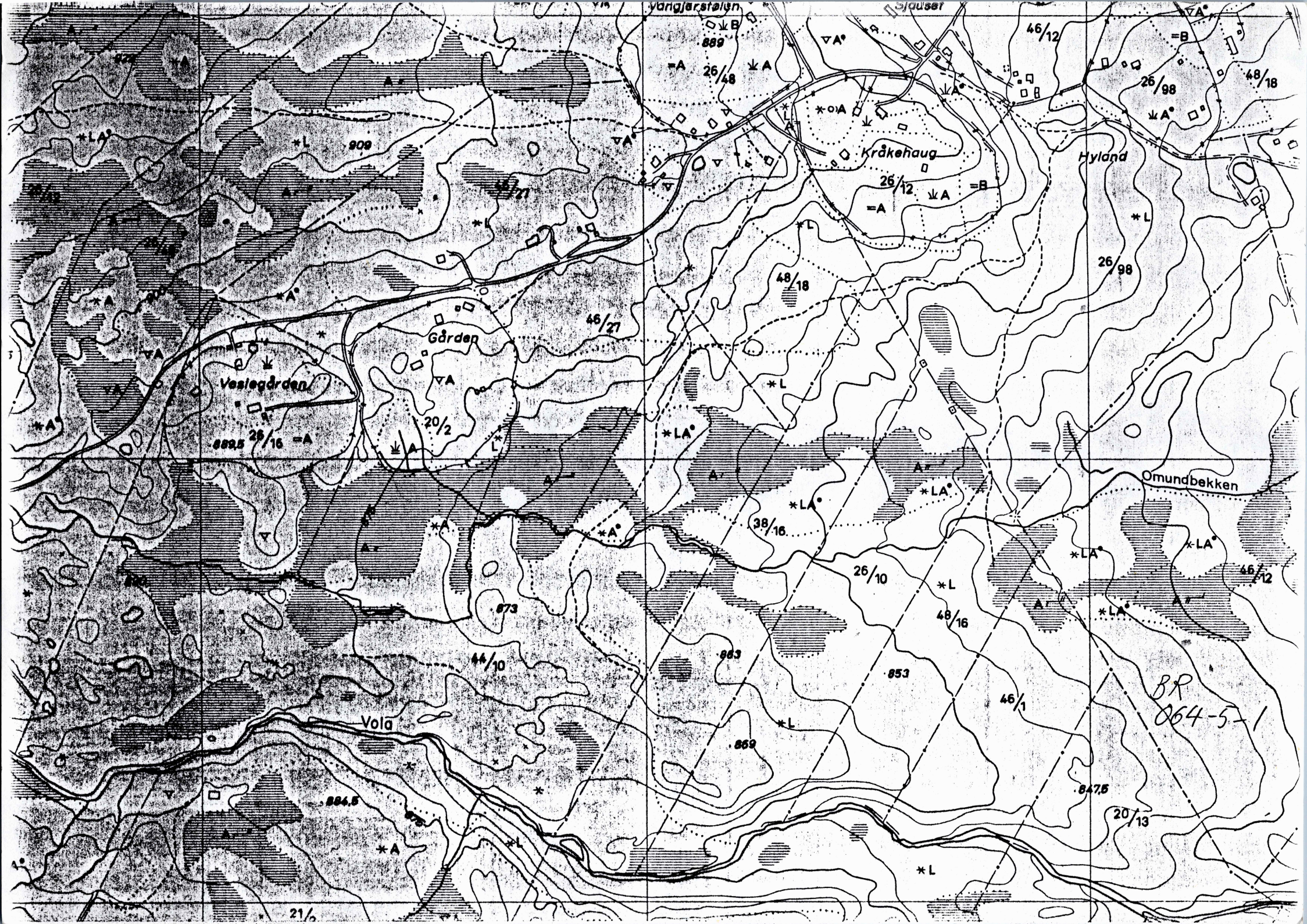



6. oktober 1987

Runar Foss  
Heslamoen

3550 GOL

EØ/bha

Kjære Runar Foss.

Takk for de nøyaktige og fyldige opplysningene om hvor flintdolken fra Gården seter ble funnet. Vårt funndiplom er vedlagt.

Spørsmålet om å stille dolken ut i Gol Rådhus er det vel best å komme tilbake til når det er ferdig. For at et slikt utlån skal bli aktuelt, må utstillingslokalet være brann- og tyverisikret. Vi **medvirker dessuten** helst til slike lokale utstillinger dersom de har en noe videre ramme enn det som representeres av en enkelt gjenstand.

Med hilsen

Einar Østmo  
førsteamanuensis

VEDLEGG