

Sak

Brautemo, Gol k. Buskerud
REG.PLAN FOR BRAUTEMO, GOL KOMMUNE

Brautemo stølsdag

Dok.nr.	Dato	Dokument (type;tittel)	Merknader
1	16.6.86	Følgeskriv, kart, m.m.	
2	23.08.86	Innb. v Kathy Elliott funn av fornminner	
3	2.09.86	Brev T.H.Haraldsen til kommunen, planen må justeres og forelegges oss på nydt.	

GOL KOMMUNE

TEKNISK ETAT

TLF. 067-74 100

3550 GOL

VAR DATO 16.06.1986

— REFERANSE OF/lg

DYKKAR DATO

— REFERANSE

Universitetets oldsaksamling
Fredriksgt. 2

0164 OSLO 1

OLDSAKSAMLINGEN	
J.nr. 001773	25. AUG 86
SAKSB. AEC	ARK.Nr.

1436/
2/86 Rom
20/6

REGULERINGSPLANFORSLAG FOR OMRÅDET BRAUTEMO STØLSLAG I GOL KOMMUNE

Vedlagt fylgjer reguleringsplanforslag for nemnde område til uttale.
Bygningsrådet har vedteke å tilrå planforslaget med den endring at
2 tomter vert flytt vest for Rv. 49.

Ein ber om uttale snarast råd er.

Gol, 16.06.1986

O. Fjøsne
O. Fjøsne
teknisk sjef

Vedlegg

Etter avtale med Haraldsen
sendis dette brevet + reg. plan-
kast over Brautemo på nytt
då kan påstå at Oldsaksamlingen
etlike kan fått reg. plan for
Brautemo til uttale!

Gol, 22.08.86

Oddevar Fjøsne

Vedlegg.

GOL KOMMUNE

TEKNISK ETAT

TLF. 067-74 100

3550 GOL

VAR DATO 16.06.1986

DYKKAR DATO

— REFERANSE OF/lg

— REFERANSE

Universitetets oldsaksamling
Fredriksgt. 2

0164 OSLO 1

OLDSAKSAMLINGEN	
J.nr. 001436	20 JUN 86
SAKSB. 4EZ	ARK.Nr.

REGULERINGSPLANFORSLAG FOR OMRÅDET BRAUTEMO STØLSLAG I GOL KOMMUNE

Vedlagt følger reguleringsplanforslag for nemnde område til uttale.
Bygningsrådet har vedteke å tilrå planforslaget med den endring at
2 tomter vert flytt vest for Rv. 49.

Ein ber om uttale snarast råd er.

Gol, 16.06.1986

O. Fjøsne
teknisk sjef

Vedlegg

REGULERINGSPLAN for BRAUTEMO i GOL KOMMUNE

Saksbehandling etter bygningslova	DATO	DATO	SIGN.
VEDTAK I STØLSLAG	19.4.1982		
BYGNINGSRÅDETS VEDTAK	12.10.1982		
UTLEGGING TIL OFFENTLEG ETTERSYN	25.10.-15.11.1982		
KOMMUNESTYRETS VEDTAK			
STADFESTA AV			

Revisjonar

Dette dokumentet har et for stort format til å kunne skannes i sin helhet.

For innsyn ta kontakt med arkivet ved Kulturhistorisk museum:

postmottak@khm.uio.no

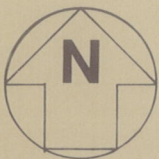

MÅLESTOKK 1:5000



GOL KOMMUNE
TEKNISK ETAT

TEIKN. NR.

A-1-43

DATO

25.2.1982

SIGN.

O. Bj.

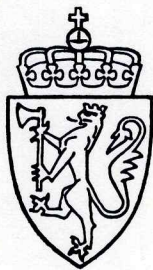

UNIVERSITETETS
OLDSAKSAMLING

FREDERIKS GATE 2
OSLO 1

Gårds/bruksnavn Brautemo	
G.nr./br.nr. Diverse	
Kommune Gol	Fylke Buskerud
Sogn	Prestegjeld
Eier/bruker, adr.	
Gjelder: Reguleringsplan for Brautemo, Gol kommune, Buskerud	
Flyfoto	Kartref.
Innber./rapport/reg. ved: Kathy Elliott	Dato 23. august 1986

I forbindelse med reguleringsplan for Brautemo, Gol kommune, Buskerud foretok undertegnede og Jørgen Haavardsholm en befaring i området den 11.7.1986.

Det var i første rekke områdene sør for Ørbekken som ble befart. Samtlige områder, lagt ut til hytte-tomter, ble gått over; likeledes stølsområdene.

Registreringer er inntegnet på vedlagt kart M 1 :5000.

Reg. 1 - Grop, gnr. 12/6(?)

På et gressbevokst høydedrag ca. 10 m Ø for RV 49 ved en skogsvei, og SØ for 2 hytter (gnr. 12/5(?)) som ligger på vestsiden av RV 49.

Gropen er avlang med dårlig markert voll, spesielt i NV der den ligger tett inntil en skogsvei. En gran vokser inntil gropens NØ side.

Dimensjoner : indre mål 3.2 m NS
2.5 m ØV
dybde ca. 0.40 m

Prøvestikk viste trekull i bunnen og i vollen.

Gårds/bruksnavn		Brautemo
G.nr./br.nr.		Diverse
Kommune	Gol	Fylke Buskerud

Reg. 2 - Grop, gnr. 12/5.

På en liten knaus ca. 3 m S for adkomstveien til de vestligste hyttetomtene, ca. 15 m N for en skigard/eiendomsgrense og litt ovenfor utvidelsen i veien til grus/sandtak .

Dimensjoner: indre mål 2.5 m NS
2 m ØV
dybde ca. 0.50 m

Voll godt markert i NNØ. Prøvestikk viste spredte forekomster av trekull.

Reg. 3 - Grop, gnr. 12/5.

På en liten rygg ca. 15 m V for RV 49 og SØ for stølsbygninger/hytter på 12/5.

Dimensjoner: indre mål 3.70 m NS
2 m ØV

Gropen var fylt av kvister og det var vanskelig å avgjøre dybden eller ta prøvestikk. Prøvestikk som ble tatt viste ingen trekull hverken i bunn eller i vollen. Gropen virker imidlertid ikke naturlig hverken når det gjelder størrelse eller form, og den ligger ikke langt fra Reg. 1 på andre siden av RV 49.

I tillegg til disse registreringene (Reg. 1 - 3), ble det observert endel rydningsrøys og hustufter på stølsområdene. Disse ble avmerket på kartet.

X 1 - Rydningsrøys og hustufter, gnr. 12/6.

På planens sydligste seter, Ø for RV 49:

- a. Rydningsrøys - Mellom engen og den sydlige eiendomsgrensen til seteren, og direkte Ø for et lite uthus.
- b. Hustufter - Ovenfor engen og rydningsrøysene sees rester etter en NS-gående stølsbygning av nyere dato med ca. 1.50 m høye steinvegger, gravd ned i bakken på 3 sider.

X 2 - Rydningsrøys og hustuft, gnr. 12/5.

På planens sydligste seter V for RV 49:

- a. 3 rydningsrøys i en overbevokst eng vest for et tjern (769).
- b. Hustuft - Nord for hytta og stølsbygningen og ovenfor (vest) for den overbevokste engen. Tuften er gravd inn i bakken og steinveggene er klart markert. Tuften er av nyere dato og bygningen huskes av eldre nålevende mennesker.

Gårds/bruksnavn	
Brautemo	
G.nr./br.nr.	
Diverse	
Kommune	Fylke
Gol	Buskerud

X 3 - Rydningsrøys, gnr. 12/5.

Ved siden av en eng mellom Rensel og to støls-
hytter i NØ på V siden av RV 49.

Ingen av de ovenfornevnte registreringer vil bli
direkte berørt av de planlagte utbyggingene, unn-
tatt kanskje Reg. 2, dersom adkomstveien til
hyttefelt utvides.

Oslo, 23. august 1986

Kathy Elliott

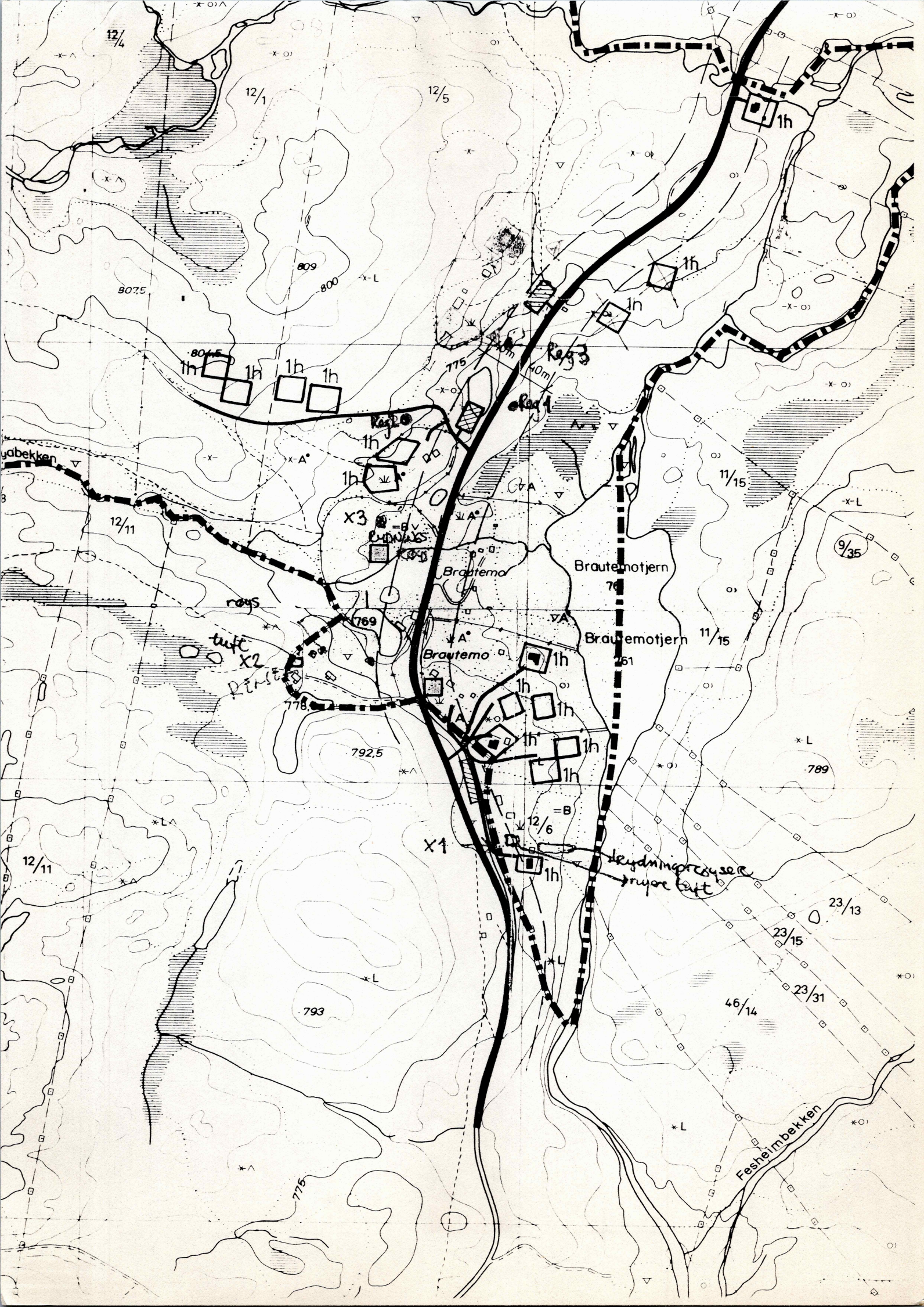

12/4

12/1

12/5

807.5

809

800

804.5

775

775

1h

1h

1h

1h

Kag 0

Kag 3

elect

1h

1h

1h

gubekken

12/11

11/15

9/35

roys

luft X2

Rinse

769

Brautemo

Brautemotjern 761

Brautemotjern 761

Brautemo

1h

1h

1h

1h

1h

792.5

789

12/11

X1

12/6

1h

ledningsresser
nyere luft

23/13

23/15

23/31

46/14

793

Fesheimbekken

775

Reguleringsplanen for Brantemo, Gol k. Buskerud.
gnr. 12/1, 12/5, 12/6, osv.

I forbindelse med reguleringsplan for Brantemo, Gol kommune, Buskerud foretok undertegete og cau. stud. Lørgen Haavardsholm en befaring i området den 11.7.86.

Det var i første rekke områdene sør for Ørkbekken som ble befart. Samtlige områder, lagt ut til hytte tomter, ble gått over; likeledes stølsområder.

Reguleringer er inntegnet på vedlagte kart M 1:5000.

Reg 1. grop.

gnr 12/6 (?) På en gressbevokst høydedrag ca 10m øst for RV 49 ved en skogsvei, og SØ for 2 hytter (gnr 12/5?) som ligger på vest side av RV 49.

Gropen er avlang med en dårlig markert vegg, spesielt i nordvest der den ligger lett inntil en skogsvei. Et gran vokser inntil gropens ^{NS} side.

Dimensjoner. Indremål: 3,20m NS

2,50m ØV

dybde: ca 0,40m.

Prøveslitte viste bruktull i bunnen og i veggene.

Reg 2 grop

gnr. 12/5

På en liten knaus ca 3 m ø for adknaust
veien til det vestligste hytteområdet,
ca 15 m n for en skigard/erendomegrense og
litt ovenfor utrdelsen i veien til grus/sandtak

Dimensjoner: indremål: 2,50 m N/S

2,00 m Ø/V

dybde: ca 0,50 m

Voll godt markert i nng. Prøvestikke viste
spredte forekomster av bekull.

Reg 3 grop

gnr 12/5

På en liten rygg ca 15 m v for RV 49
og sø for stølbygginger/hytter på 12/5.

Dimensjoner: indremål 3,70 N/S

2,00 Ø/V

Gropen var fylt av koster og det var
vanskelig å avgjøre dybden eller ta prøve
stikk. Prøvestikke som ble tatt viste ingen
bekull hverken i bunnen eller i vollen. Gropen
virker, innledende, ikke naturlig bade når
det gjelder størrelse og form og den ligger
ikke langt fra Reg 1 på andre siden av
RV 49.

I tillegg til disse Registreringer [Reg 1-3],
ble en del rydningsprøyer og kuestufter
fra stølsområdene notert og avmerket

x 1 rydningsprøys og kuestufter.

gnr 12/6

På planens sydligste seter, øst for RV 49;
a rydnings: ^{Mellom engene} og den sydlige eiendoms grenen
til seteren og direkte øst for en liten uthus

b. kuestufter - Overfor engene og
rydningsprøysen, sees resten etter en n/s gående
stølsbygning av nyere dato, med ^{ca 1.50m høye} steinvegger
gravd ned i bakken på 3 sider.

x 2 rydningsprøys og kuestuft

gnr 12/5 erier: Rensel

På planens sydligste seter vest for RV 49

a 3 rydnings prøyer - nå i en overbevokst
eng vest for et tjern [769]

b kuestuft nord for hytta og stølsbygningen
og overfor (vest) for den overbevokste engen.
Tuften er gravd inn i bakken og stein-
veggen er klart markert. Tuften er av
nyere dato og bygningen huskiss av eldre
nålevende mennesker.

x 3 rydningsprøys

gnr 12/5

Ved siden av en eng mellom Rensel og

to stølshytter i nordøst på vestsiden av
Rv 49.

Ingen av de ovenfornevnte registreringer
vil bli direkte berørt av de planlagte
utbygningene med en mulig unntakelse
av Reg. D, skulle adkomstveien til hyttefelt
utvides.

23/8/86

Kathy Elliott

UNIVERSITETET I OSLO

OLDSAKSAMLINGEN
FREDERIKS GATE 2, 0164 OSLO 1
TELEFON (02) 41 63 00



UNIVERSITY MUSEUM OF
NATIONAL ANTIQUITIES
FREDERIKS GATE 2, 0164 OSLO 1

Kopi

Gol kommune,
Teknisk etat,
3550 GOL.

OSLO, 2. september 1986.

SAKSBEHANDLER:

DERES REF.: OF/LG

VAR REF.: (BES OPPGITT VED SVAR) 1436/86 THH/GI.

REGULERINGSPLANFORSLAG FOR OMRÅDET BRAUTEMO STØLSLAG I GOL KOMMUNE, BUSKERUD.

Vi viser til Deres henvendelse vedrørende ovennevnte planforslag.

Planen ble befart 11. juli d.å.. Det ble funnet flere fornminner innen planområdet, se vedlagte kartutsnitt og innberetning.

Vi må be Dem underrette grunneiere og de forskjellige tiltakshavere om fornminnene i området, og at disse er legalfredete kulturminner. Forholdet til kulturminnene må også tas med i reguleringsbestemmelsene for planforslaget. Det kan her være tilstrekkelig å ta med det som står i kulturminnelovens § 3, 1.ledd. Forøvrig vil vi gjøre oppmerksom på at det fast fredete fornminne også omfatter en sikringssone som er 5 meter bred, regnet fra fornminnets synlige ytterkant, se kulturminnelovens § 6.

Innen planområdet er det bare utbyggingsområdene som er grundig registrert. Dersom det skal gjøres ytterligere inngrep i planområdet, herunder bygging av hytter, veier, nydyrking etc., må disse tiltak forelegges Universitetets Oldsaksamling til uttalelse før arbeidene igangsettes i mark. Vi må videre ta det forbehold, at det kan finnes ukjente fornminner innen planområdet, f.eks. graver uten synlig markering eller boplasser under flat mark, som vi ikke har funnet ved vår befaring. skulle noe slikt komme frem under byggearbeidene, må disse midlertidig stanses og Universitetets Oldsaksamling straks varsles.

Vi må be om at reguleringsbestemmelsene etc. oversendes Oldsaksamlingen til fornyet uttalelse før planen stadfestes.

Med hilsen

Arne Emil Christensen
bestyrer

Tom H. Haraldsen
mag.art.

Vedlegg
Kopi: Fylkeskonservatoren i Buskerud.

REGULERINGSPLAN for BRAUTEMO i GOL KOMMUNE

Saksbehandling etter bygningslova	DATO	DATO	SIGN.
VEDTAK I STØLSLAG	19.4.1982		
BYGNINGSRÅDETS VEDTAK	12.10.1982		
UTLEGGING TIL OFFENTLEG ETTERSYN	25.10.-15.11.1982		
KOMMUNESTYRETS VEDTAK			
STADFESTA AV			
Revisjonar			

Dette dokumentet har et for stort format til å kunne skannes i sin helhet.

For innsyn ta kontakt med arkivet ved Kulturhistorisk museum:

postmottak@khm.uio.no



MÅLESTOKK 1:5000

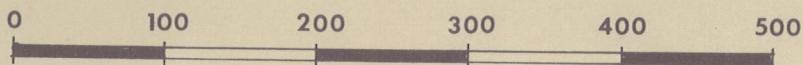

GOL KOMMUNE
TEKNISK ETAT

TEIKN. NR.

A-1-43

DATO

25.2.1982

SIGN.

