

| Sak | | | |
|---|-----------|--|------------------------------|
| Reguleringsplan for området Møne stølslag | | | |
| Gol k, Buskerud | | | |
| Dok.nr. | Dato | Dokument (type, tittel) | Merknader |
| 1 | 111185 | Brev Gol k - U.O. Vedlagt Planforslag m/føresegner | Jnr 2371 <i>ingen øk.</i> |
| 2 | 201285 | Brev, TH Haraldsen, måbefarse muligheter | for jernvinne |
| 3 | 1609.86. | Imberegning v Kathy Elliott, område | nydlige deler |
| 4. | 29.09.86. | Brev. T.H. Haraldsen - Planen omma og forelegges oss på nytt. | omarbeides |

GOL KOMMUNE

TEKNISK ETAT

TLF. 067-74 100

3550 GOL

OLDSAKSAMLINGEN

J.nr. 002371 13 NOV.85

SAKSR. *AE*

ARK.Nr.

VAR DATO 11.11.1985

— REFERANSE A.504/OF/åt

DYKKAR DATO

— REFERANSE

Gol Viltnemnd v/Herman Nibstad, 3550 Gol
Lensmannen i Gol og Hemsedal, 3550 Gol
Næringsmiddelkontrollen, 3550 Gol
Gol komm.el.forsyning, 3550 Gol (plan for Storla-Vermelii stølslag)
Åbjøra kraftlag, 2910 Nord-Aurdal (plan for Møne stølslag)
Gol kulturutval (som friluftsnemnd) v/J.Brunborg, 3550 Gol
Fylkesfriluftsnemnda, Haugesgt. 89, 3000 Drammen
Gol generalplanutval, 3550 Gol
Fylkeslandbrukskontoret i Buskerud, Jordbruksstaten, v/Gol landbruksnemnd,
3550 Gol
Televerket, Drammen Teleområde, Pb. 386, 3001 Drammen
Buskerud fylkeskommune, plan- og utbyggingsavd., Haugesgt. 89, 3000 Drammen
Vegkontoret i Buskerud, Tollbugt. 2, 3000 Drammen
Universitetets oldsakssamling, Fredriksgt. 2, 0164 Oslo 1
Fylkesmannen i Buskerud, miljøvernnavd., Haugesgt. 89, 3000 Drammen

1. REGULERINGSPLAN FOR OMRÅDET MØNE STØLSLAG
2. REGULERINGSPLAN FOR OMRÅDET STORLA-VERMELII STØLSLAG

Gol bygningsråd har i møte 22.10.1985 1. gongsbehandla nemnde reguleringsplanar utan merknader.

Eventuelle merknader må sendast skriftleg til Gol bygningsråd, 3550 Gol innan 16.12.1985.

Dersom bygningsrådet ikkje har motteke merknader innan nemnde dato, går ein ut frå at De ikkje har innvendingar til planforslag/føresegner.

Gol, 11.11.1985

O. Fjøsne
teknisk sjef

Vedlegg: Planforslag m/føresegner

REGULERINGSFØRESEGNER TIL REGULERINGSPLAN FOR OMRÅDET STORLA-VERMELII
STØLSLAG

§ 1

Det regulerte området er på plankart datert 28.12.1984 vist med reguleringsgrense. Utnytting i området skal skje i samsvar med reguleringsplan.

§ 2

Før byggjeløyve vert gjeve skal det liggje føre tomtedelings-/utbyggingsplan godkjend av bygningsrådet for vedkomande byggeområde eller så stor del av planområdet som bygningsrådet finn bør detaljplanleggjast samla.

§ 3

OMRÅDE FOR HYTTTER/FRITIDSHUS

Tal for hytteeiningar i dei einskilde hyttefelt er påført plankartet. Med hytteeining meiner ein eitt fritidshusvære med tilhøyrande uthus. Kvar hytteeining kan oppførast med inntil 100 m² golvareal. Bygningsrådet skal ved handsaming av byggjemeldingar sjå til at bygga for god form og materialbruk. Alle bygningar skal ha saltak og må ikkje ha meir enn ei høgde. Form, farge og høgde på gjerde skal godkjennast av bygningsrådet. Grunnmur skal vera tett. Der det vert nytta søyle-/pillarfundament må felta mellom desse stengjast forsvarleg.

§ 4

JORD- OG SKOGBRUKSOMRÅDE

Områda kan nyttast til tradisjonell landbruksdrift. Det kan oppførast bygningar som har med slik drift å gjera.

§ 5

TRAFIKKOMRÅDE

Langs hovedveggar som er opne for ålmen ferdsel skal det vera 30 m. byggelineavstand frå vegmidte.

§ 6

Når særlege grunnar talar for det, kan bygningsrådet gjere unntak frå desse reguleringsføresegnene innanfor ramma av bygningslovgjevinga og bygningsvedtektene for kommunen.

REGULERINGSFØRESEGNER TIL REGULERINGSPLAN FOR OMRÅDET MØNE STØLSLAG,
GOL KOMMUNE

§ 1

Det regulerte området er på plankart datert 03.09.1985 vist med reguleringsgrense. Utnytting i området skal skje i samsvar med reguleringsplan.

§ 2

OMRÅDE FOR HYTTER/FRITIDSHUS

Tal for hytteeiningar i dei einskilde hyttefelt er påført plankartet. Med hytteeining meiner ein eitt fritidshusvære med tilhøyrande uthus. Kvar hytteeining kan oppførast med inntil 100 m² golvareal. Bygningsrådet skal ved handsaming av byggjemeldingar sjå til at bygga får god form og materialbruk. Alle bygningar skal ha saltak og må ikkje ha meir enn ei høgd. Form, høgd og farge på gjerde skal godkjennast av bygningsrådet. Grunnmur skal vera tett. Der det vert nytta søyle-/pillarfundament må felta mellom desse stengjast forsvarleg.

§ 3

JORD- OG SKOGBRUKSOMRÅDE

Områda skal nyttast til tradisjonell landbruksdrift. Det kan oppførast bygningar som har med slik drift å gjera.

§ 4

TRAFIKKOMRÅDE

Langs hovedveg som er open for ålmen ferdsel skal det vera 30 m. bygge-
lineavstand frå vegmidte.

§ 5

Når særlege grunnar talar for det, kan bygningsrådet gjere unntak frå desse reguleringsføresegnene innanfor ramma av bygningslovgjevinga og bygningsvedtektene for kommunen.

7

REGULERINGSPLAN for MØNE i GOL KOMMUNE

| Saksbehandling etter bygningslova | DATO | DATO | SIGN. |
|-----------------------------------|----------|------|-------|
| VEDTAK I STØLSLAG | | | |
| BYGNINGSRÅDETS VEDTAK | 22.10.85 | | J.H. |
| UTLEGGING TIL OFFENTLEG ETTERSYN | | | |
| KOMMUNESTYRETS VEDTAK | | | |
| STADFESTA AV | | | |
| Revisjonar | | | |

Dette dokumentet har et for stort format til å kunne skannes i sin helhet.

For innsyn ta kontakt med arkivet ved Kulturhistorisk museum:

postmottak@khm.uio.no

150m
skrinning
Steg



MÅLESTOKK 1:5000



GOL KOMMUNE
TEKNISK ETAT

TEIKN. NR

F-1-17

DATO

03.09.85

SIGN.

O.F.

UNIVERSITETET I OSLO

OLDSAKSAMLINGEN
FREDERIKS GATE 2, 0164 OSLO 1
TELEFON (02) 41 63 00



UNIVERSITY MUSEUM OF
NATIONAL ANTIQUITIES
FREDERIKS GATE 2, 0164 OSLO 1

KOPI

Gol kommune,
Teknisk etat,
3550 Gol.

OSLO, 20. desember 1985.

SAKSBEHANDLER:

DERES REF.: A.504/OF/åt

VAR REF.: (BES OPPGITT VED SVAR) 2371/85

1. REGULERINGSPLAN FOR OMRÅDET MØNE STØLSLAG.
2. REGULERINGSPLAN FOR OMRÅDET STORLA-VERMELII STØLSLAG.

Vi viser til Deres henvendelse av 11. november vedrørende ovennevnte planforslag.

Planforslagene ligger i et område som tradisjonelt har gitt funn av rester etter jernvinna. Oldsaksamlingen må derfor gjennomføre en befaring på barmark før vi kan uttale oss til planforslagene. Dette arbeidet kan først foretas i felt-sesongen 1986.

Med hilsen

Arne Emil Christensen
bestyrer

Tom H. Haraldsen
mag.art.

Kopi: Fylkeskonservatoren i Buskerud.

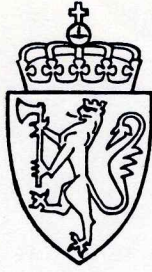

UNIVERSITETETS
OLDSAKSAMLING

FREDERIKS GATE 2
OSLO 1

| | |
|--|----------------------------|
| Gårds/bruksnavn | |
| G.nr./br.nr. Diverse | |
| Kommune Gol | Fylke Buskerud |
| Sogn | Prestegjeld |
| Eier/bruker, adr. | |
| Gjelder: Reguleringsplan for Møne Stølslag, Gol kommune, Buskerud fylke. | |
| Flyfoto | Kartref. |
| Innber./rapport/reg. ved: Kathy Elliott | Dato 16. september 1986 |

Reguleringsområdet ble befart i tidsrommet 16. -
- 18. juli 1986 av Jørgen Haavardsholm og under-
tegnede.

Samtlige stølsområder ble gått over. Likeledes
områdene lagt ut til hyttetomter. Utenom støls-
områdene består friarealene av myr og myrlendt
terreng.

Registreringene er inntegnet på kartgrunnlaget
til reguleringsplanen som tilsvarer ØK bladene:

Hovedtrekk ved registreringene er deres til-
knytning til jernvinna. De er forsøkt samlet
under de aktuelle gårds- og bruksnummer.

G.nr. 23, b.nr. 25.

x1 - Danseplass.

Eiendommen omfatter et større område regulert
til hyttefelt, og består av et høydedrag nå be-
vokst med små bjørk og gress undervegetasjon,
men også rester etter en eldre bjørkeskog.
Ingen registreringer ble gjort i området, men
vi ble opplyst av gårdbrukeren på Møne om at

| | |
|-----------------|-------------------|
| Gårds/bruksnavn | |
| G.nr./br.nr. | |
| Kommune Gol | Fylke Buskerud |

det har vært en danseplass nord for hyttefeltet. Plassen som er inntegnet/som xl etter opplysninger fra gardbrukeren var samlingssted om sommeren for stølsfolkene innen en vid omkrets. Her ble det drevet hestehandel og "litt av hvert, så det var best å ta med kniven". Dansene skal ha holdt ved fram til århundreskiftet.

G.nr. 5, b.nr. 98.

Reg. 1 - Avlang grop.

På en helling ovenfor Saravollen seter, ca. 200 m S for veien mellom Lyservollen og Saravollen. Selve hellingen er nå åpen. Gropene ligger øverst mot skogkanten i S, og ca 20 m V for eiendomsgrensen mot 23/3.

Dimensjoner: Ytre mål 7 m N/S
6.70 m Ø/V
Dybde ca. 3 m

Prøvestikk viste et tykt trekullag i bunnen og trekull i vollen.

G.nr. 23, b.nr. 2, Lysevollen.

Reg. 2 - Liten grop.

5 m N for veien ved Lysevollen i terreng tett bevokst med einerbusker og ovenfor stølens slåttemark.

Dimensjoner: 3.80 m N/S
3 m
0.30 - 0.40 m dyp

Formen og vollen var vanskelig å bestemme, fordi gropen var overgrodd av einer. Trekull i bunnen.

Reg. 3 - Stor avlang grop.

NV for R2 og ca. 30 m N for veien, i flatt terreng bevokst med einer og ovenfor (S) for Lysevollens slåttemark.

Dimensjoner: 8.5 m N/S
6.5 m Ø/V
0.5 - 1 m dyp

Synlig voll. Trekull i bunnen.

Reg. 4 - Grop.

På et lavt høydedrag, bevokst med gress og einer, ovenfor og S for en myr til Vesle Lyseren og NV for Lysevollen. Ca. 30 m Ø for veien til sandtaket.

| | |
|-----------------|-------------------|
| Gårds/bruksnavn | |
| G.nr./br.nr. | |
| Kommune Gol | Fylke Buskerud |

Dimensjoner: 4.50 m N/S
4.10 m Ø/V
0.50 m dyp

Svakt markert voll. Trekull i bunnen.

Reg. 5 - Oval grop med mulig sidegrop.

Ca. 10 m N for veien mellom Lysevollen og Kyrmyrdalen i flatt, åpent terreng bevokst med einer og gress.

Dimensjoner: med vollen: 6.50 m N/S
7 m Ø/V
med sidegrop: 8 m

Trekull i bunnen.

Reg. 6 - Grop.

V for Reg. 5 og 5 m N for veien mellom Lysevollen og Kyrmyrdalen.

Dimensjoner: 5.50 m N/S
5 m Ø/V
0.50 - 1 m dyp

Gropa var bevokst med kratt.

G.nr. 23, b.nr. 3, Fjøsstølen.

På eiendommen ble det gjort et stort antall registreringer; de aller fleste kullgroper. Især på vestsiden av veien, V for Fjøsstølen på en større slette bevokst med einer og småbusker fantes flere groper som innholdt trekull. De fleste ble registrert og er beskrevet nedenfor, men det er sikkert enda flere i samme område. Kartmarkeringer er omtrentlige.

Reg. 7 - Mulig grop.

På et høydedrag, ca 5 S for veien mellom Kyrmyrdalen og Lysevollen og Ø for Kyrmyr.

Dimensjoner: 3.80 N/S
2.80 Ø/V
0.40 - 0.50 m dyp

Ligner en rotvelt, men tykke konsentrasjoner av trekull i bunnen.

Reg. 8 - Stor grop.

På en åpen slette bevokst med einer V for Fjøsstølen og sør for veien til Kyrmyrdalen.

| | |
|-----------------|-------------------|
| Gårds/bruksnavn | |
| G.nr./br.nr. | |
| Kommune Gol | Fylke Buskerud |

Dimensjoner: 7 m i diameter
1 m dyp

Gropa er overgrodd med einer og gress, men vollen er synlig. Trekull i bunnen.

Reg. 9 - Liten grop.

Ca. 25 m S for Reg. 8.

Dimensjoner: 4.50 m N/S
3.20 m Ø/V
0.40 m dyp

Trekull i bunnen.

Reg. 10 - Liten grop.

Ca. 20 m S for R32 ved en liten gran .

Dimensjoner: 3.50 m N/S
3 m Ø/V
0.30 m dyp

Reg. 11 - Dyp grop.

På tomten til en planlagt hytte SV for Fjøs-
stølen.

Dimensjoner: ca. 4.20 m i diameter
0.40 m dyp

Lite markert voll; trekull i bunnen.

Reg. 12 - Oval grop med sidegrop.

På en åpen slette bevokst med einer S for R10.

Dimensjoner: 4.70 m N/S
5.40 m Ø/V

Mulig sidegrop i S.

Reg. 13 - Liten grop.

S for Reg. 12 og ca 20 m N for en skogsvei.

Dimensjoner: 4.50 m N/S
4 m Ø/V
0.40 m dyp

Trekull i bunnen.

Reg. 14 - Grop.

På en åpen slette bevokst med einer, ca 5 m S
for stien mellom Kyrmyrdalen og Fjøsstølen.

| | |
|-----------------|----------|
| Gårds/bruksnavn | |
| G.nr./br.nr. | |
| Kommune | Fylke |
| Gol | Buskerud |

Dimensjoner: ca. 4.30 i diameter

Synlig voll. Trekull i bunnen.

Reg. 15 - Oval grop.

I kanten av stien mellom Kyrmyrdalen og Fjøs-
stølen, SØ for Reg. 13.

Dimensjoner: 4.50 m N/S
 5.70 m Ø/V
 0.30 m dyp

Litt uregelmessig i form med dårlig markert voll.
Trekull i bunnen.

Reg. 16 - Oval grop.

Langs stien Ø for R15.

Dimensjoner: 3 m N/S
 4 m Ø/V

Gropas nordende er skåret av stien. Stor gran
på gropas østside. Trekull i bunnen.

Reg. 17 - Oval grop.

Langs stien Ø for Reg. 16 og ca 40 m fra hoved-
veien.

Dimensjoner: 4.50 m N/S
 4.70 m Ø/V

Avskåret i SØ av veien. Lite markert voll. Tre-
kull i bunnen.

Reg. 18 - Liten grop.

Nord for Reg. 17.

Dimensjoner: 4.80 m N/V - S/Ø
 3.40 m S/V - N/Ø

Trekull i bunnen.

Reg. 19 - Avlang grop.

Ca. 30 - 40 m V for hovedveien. NV for inn-
kjøring til Fjøsstølen.

Dimensjoner: 5 m N/S
 5.50 m Ø/V

Trekull i bunnen.

| | |
|-----------------|-------------------|
| Gårds/bruksnavn | |
| G.nr./br.nr. | |
| Kommune Gol | Fylke Buskerud |

Reg. 20 - Grop.

Ca 30 m V for hovedveien vis-a-vis den sydligste bygning på Fjøsstølen og 30 m mot S parallelt med veien.

Dimensjoner: Ytre mål: 5 m N/S
4.80 m Ø/V
0.50 m dyp

Gropa er tildels dekket av einerbusker og mose. Maurtue i NV. Dårlig markert voll, men et tykt lag trekull i bunnen og i vollen.

Reg. 21 - Liten grop.

Ca. 2 m V for veikanten til hovedveien mellom Klanten Flyplass og Fjøsstølen.

Dimensjoner: 3.80 N/S
2.80 Ø/V

Gropa er skjult av et grantre. Markert voll. Trekull i bunnen.

Reg. 22 - Mulig kullgrop/bålsted.

Ved Fjøsstølen, like V for gårdsveien, på et høydedrag bevokst med gress og einer ovenfor og S for stølsbygningen.

Dimensjoner: indre mål: 3.10 N/S
3 m Ø/V

Gropa er sterkt utplanert og er ca 0.20 m dyp idag. Prøvestikk viste et trekullag under et tykt jordlag i bunnen.

Reg. 23 - Stor grop.

Ca. 40 - 50 m rett N for gavlenden av den nordligste hytta på 23/13.

Dimensjoner: med vollen: 8.50 N/S
7.50 Ø/V

Gropa er nå fylt med kvister og søppel, og det var ikke mulig å måle dybden. Markert voll. Trekull i bunnen.

Reg. 24 - Grop.

Ca 3 m S for veien mellom Lysevollen og Saravollen og vis-a-vis Lysevollen seter.

| | |
|-----------------|-------------------|
| Gårds/bruksnavn | |
| G.nr./br.nr. | |
| Kommune Gol | Fylke Buskerud |

Dimensjoner med voll: 5 m N/S
4 m Ø/V
0.40 m dyp

Trekull i bunnen.

x1 - Rydningsrøyser.

Ved den nedre innkjørselen til Fjøsstølen til krysset der veien fra Kyrmyrdalen og veien fra Klanten Flyplass møtes.

Røysene virker nokså moderne.

x3 - Trekullkonsentrasjon.

Langs en sti mellom Fjøsstølen og Møne, mellom R22 og R23.

Mulig rotvelt med store konsentrasjoner trekull.

x4 - Liten grop.

Ca 15 m V for eiendomsgrensen mellom 5/98 og 23/3.

Mulig rotvelt men med trekull i bunnen.

G.nr., b.nr. 103.

Reg. 25 - Grop.

På tomten til hytte (23/103), langs hovedinnkjøringsveien til Fjøsstølen, ca 20 m V for hytta.

Dimensjoner, ytre mål: 6.50 m N/S
7 m Ø/V
0.40 m dyp

Tynt kullag i bunnen.

G.nr. 23, b.nr. 13 Møne.

Reg. 26 - Grop.

Ca. 20 m Ø for hovedveien, ca 15 m SV for hytte (23/103) sydvestlige hjørne.

Dimensjoner, indre mål: 1.40 i diameter

Gropa er liten men inneholder mye trekull.

Reg. 27 - Grop.

Ca 15 m Ø for hovedveien og 15 m S for innkjøringsvei til hyttene på 23/13.

| | |
|-----------------|-------------------|
| Gårds/bruksnavn | |
| G.nr./br.nr. | |
| Kommune Gol | Fylke Buskerud |

Dimensjoner, indre mål: 3.30 m NØ/SV
2.20 m NV/SØ
0.40 m dyp

Vollen synlig i SØ der den er ca 2 m bred.
Tykke trekullag i bunn og voll.

Reg. 28 - Uregelmessig grop (grop med sidegrop?)

På et tørt høydeparti 4 m N for veien til den nordligste hytta på 23/13 og ca 10 m N for stedet der veien til hyttene skilles.

Dimensjoner, gropa: 2.30 m N/S
1.90 m Ø/V
0.40 m dyp

sidegrop: 2 m N/S
1 m Ø/V

Den største gropa viste trekull i bunnen, mens et ca 20 cm trekullag fantes i den lille gropa.

Reg. 29 - Oval grop.

Ca. 3 m N for veien til den sydligste hytta på 23/13.

Dimensjoner, ytre mål: 5.60 m N/S
5.70 m Ø/V
0.70 m dyp

Trekull i bunn og voll.

Reg. 30 - Avlang grop.

Ca 30 m S for Ø/V gående eiendomsgrense/gjerde mellom 5/98 og 23/13 og ca 100 m N for R31. Ca 3-4 m Ø for en sti.

Dimensjoner, indre mål: 3 m N/S
2 m Ø/V
0.40 m dyp

Vollen er lite markert. Dekket av gress og blåbærbusker. Trekull i bunnen.

Reg. 31 - Grop.

Inntil N siden av traktorveien som følger en rygg N og ovenfor Møne. Ryggen er bevokst med gress og einerkratt.

Dimensjoner, indre mål: 1.70 m N/S
1.30 m Ø/V
0.40 m dyp

| | |
|-----------------|-------------------|
| Gårds/bruksnavn | |
| G.nr./br.nr. | |
| Kommune Gol | Fylke Buskerud |

Gropas vol er dårlig markert og tatt av veiskjæringen i sør. En stor steinblokk ligger i gropa, sannsynligvis fra veiarbeidet. Prøvestikk viste trekull i bunnen.

Reg. 32 - Avlang grop.

Ca. 40 m N for innhegningsgjerde til beiteområdet på Møne og 30 m NØ for rydningsrøyser (x).

Dimensjoner, ytre mål med voll: 6 m N/S
5.70 m Ø/V
1 m dyp

Trekull i bunnen.

Reg. 33 - Grop.

I beiteområdet ca 30 m N for de gamle stølsbygningene på Møne.

Dimensjoner, indre mål: 4 m N/S
3 m Ø/V

Gropa ligger nå i gressbevokst beitemark og er delvis utplanert. Synlig voll i N og mulig sidegrop i V. Trekull i bunnen.

Reg. 34 - Grop.

Langs ryggen ovenfor og N for Møne. Gropa ligger inntil en traktorvei som følger ryggen og NØ for de øverste husene på Møne.

Dimensjoner, ytre mål 6 m i diameter
0.30 m dybde

Gropa er delvis tatt av veiskjæringen i S. Trekull i bunnen.

Reg. 35 - Forekomst av slagg.

Nå i slåttemark, ca 10 m SV for det SVhjørne av en hytte ovenfor hovedhusene på Møne. Slagg ligger under gresset i en helling, men er også synlig i dagen.

x5 - Rydningsrøyser.

På ryggen N for Møne - antageligvis moderne.

x6 - Rydningsrøyser.

Langs den østlige kanten av engen på Ø siden av Møne. Antageligvis moderne.

| | |
|-----------------|-------------------|
| Gårds/bruksnavn | |
| G.nr./br.nr. | |
| Kommune Gol | Fylke Buskerud |

x7 - Rydningsrøyser.

På S siden av inngangsveien til Møne. På Møne's innmark. Antageligvis moderne.

x8 - Hustuffer til nedlagt bruk på Møne.

I engen V for Møne.

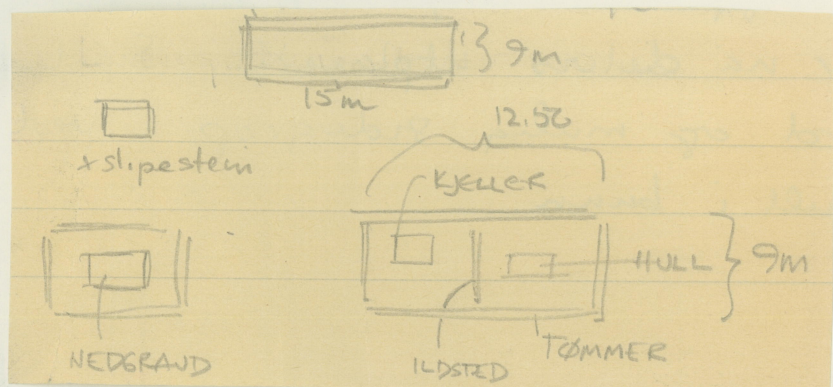

Tuftene tilhører et bruk som ble nedlagt ca. 1814. Rydningsrøyser (x9) stammer også fra dette bruket som dyrket den nåværende enga og også lenger mot V, der det nå vokser krattskog. Opplysninger fra gårdbrukeren på Møne.

x9 - Rydningsrøyser.

I skogen rett V og NV for Møne.

- 7-8 vest for Møne, små mosegrodde rydningsrøyser uten direkte tilknytning til nåværende åker og eng. Skal etter opplysning ha tilhørt et eldre bruk.
- NV for Møne og ca 5 m S for veien til den sydligste hytte på 23/13 2 overgrodde rydningsrøyser, antageligvis tilhørende x8.

I tillegg ble det opplyst at jernslag er blitt funnet på vollen litt nedenfor S for våningshuset på Møne. Det er rimelig å tro at jernproduksjon har funnet sted på selve stølsområdene, og råstoff fraktet dit fra de omkringliggende myrene, og kullbrenningsstedene. Møne var en støl inntil for ca 40 år siden, da den ble gjort om til helårsgård av den nåværende eier.

G.nr. 48, b.nr. 15, Klanten.

Reg. 36 - Grop.

I skogen N for Klanten og S for Møne, på et lite høydedrag.

| | |
|-----------------|-------------------|
| Gårds/bruksnavn | |
| G.nr./br.nr. | |
| Kommune Gol | Fylke Buskerud |

Dimensjoner: Ca 8 m i diameter
0.40 m dyp.

Mulig kullgrop med delvis markert voll. Noe trekull i bunnen.

Reg. 37 - Grop.

SV for R36, på samme rygg mellom Møne og Klanten. Gropa ligger ved en sti som følger ryggen, som er bevokst med småbjørk, blåbærris og einer. Fra gropa sees hyttene til Klanten ca 100 m mot S.

Dimensjoner, indre mål: 2.30 m i diameter
0.40 m dyp

Trekull i bunnen.

Reg. 38 - Grop.

I beitemark Ø for et skogsbevokst høydedrag mellom Møne og Klanten og N for skogsbeltet som ligger mellom enga og RV 49. Gropa ligger NØ i enga.

Dimensjoner: 3.10 m N/S
2.20 m Ø/V
0.20 m dyp

Gropa sees som en liten forsenkning i enga, og er nokså utplanert med dårlig markert voll. Et ca 20 cm tykt trekullag i bunnen.

Reg. 39 - Liten grop.

Ca. 40 m NV for RV 49 og ca. 30 m N for en hytte som ikke er inntegnet på kartet.

Dimensjoner: 1 m N/S
2 m Ø/V
0.30 m dyp

Et ca 10 cm tykt trekullag i bunnen.

x10 - Rydningsrøyser ved Klantens østlige eng. Trolig moderne.

x11 - Sirkulær "tuft".

4 m SØ for RV 49 på en gresslette nord for et lite tjern, V for Metubba. Ca 4 m i diameter.

Kathy Elliott

Registreringene
påbegjert reg. kart.



837

839

23/2

R4

Lyservollen

R3 1h

R2

R24

R6

R5

MANN-
RØYSE

R1

R8

R9

R10

R11

R22

R23

R24

R12

R13

R21

R25

R26

R27

R28

R29

R30

R30

R32

R14

R15

R16

R17

R27

R31

R32

R33

R34

E32-L35
887,88

R35
Møi

R36

R37

R38

R39

R40

ASS OG

ER

Lægret

Klanter

Gautetjern

852

30m

30m

OLDSAKSAMLINGEN
FREDERIKS GATE 2, 0164 OSLO 1
TELEFON (02) 41 63 00



UNIVERSITY MUSEUM OF
NATIONAL ANTIQUITIES
FREDERIKS GATE 2, 0164 OSLO 1

KOPI

Gol kommune,
Teknisk etat,
3550 GOL.

OSLO, 29. september 1986.

SAKSBEHANDLER:

DERES REF.: A.504/OF/ÅT

VAR REF.: (BES OPPGITT VED SVAR) 2371/85/THH/GI.

REGULERINGSPLAN FOR OMRÅDET MØNE STØLSLAG:

Vi viser til Deres henvendelse vedrørende ovennevnte planforslag.

Området er befart, og det ble funnet en rekke fornminner innen planområdet, se vedlagte innberetning og kartutsnitt. Antallet registrerte fornminner i den sørlige delen av planområdet er så betydelig at vi vil motsette oss ytterligere hyttebygging i dette område. Det betyr at den planlagte hytte på eiendommen gnr. 23, bnr. 102 må utgå. Vi har ingen merknader til det store hyttefeltet i planens nordøstre hjørne.

Når det gjelder den endelige planutforming, så vil vi senere komme tilbake med et forslag til avgrensning av det store fornminnefeltet og forslag til reguleringsbestemmelser for dette. Ideelt sett burde områdene sør for de store myrdragene nord for Lysevollen og Saravollen legges ut til spesialområde.

Vår uttalelse burde kunne foreligge i begynnelsen av oktober.

Med hilsen

Vedlegg.

Arne Emil Christensen
bestyrer

Tom H. Haraldsen
mag.art.

Kopi: Fylkeskonservatoren i Buskerud.