



Flå, Buskerud

90/346

Vannfaret u. Hilde og  
- Heie

**KJÆRE FINNER!**

I FORBINDELSE MED FUNN AV SPYDSPISS PÅ (br.navn), \_\_\_\_\_  
(gårdsnavn), \_\_\_\_\_ GR.NR./BR.NR., 10/2,7,8 11/6 FLÅ KOMMUNE,  
OPPLAND FYLKE, VILLE VI VÆRE TAKKNEMLIG FOR Å FÅ VITE: <sup>↑</sup> Hilde Skog Vannfaret  
BUSKERUD Vannfor Skog

FINNERENS NAVN: NERENG, MORTEN  
FINNERENS ADRESSE: 2862 FLUBERG  
GRUNNEIERENS NAVN: \_\_\_\_\_  
GRUNNEIERENS ADRESSE: \_\_\_\_\_

HVORDAN SER TERRENGET UT (kryss av):

- |  |                                    |
|--|------------------------------------|
| <input type="checkbox"/> ÅKER              | <input type="checkbox"/> BEITEMARK |
| <input type="checkbox"/> SKOG              | <input type="checkbox"/> HØGFJELL  |
| <input type="checkbox"/> UR                | <input type="checkbox"/> MYR       |
| <input checked="" type="checkbox"/> STRAND | <input type="checkbox"/> VANN      |
| <input type="checkbox"/> STIVEIFAR         | <input type="checkbox"/> HAGE      |
| <input type="checkbox"/> ANNET             |                                    |

TLF: 061/25291

Funnstedet ligger vanligvis ca. 1m under vann.  
(p.g.a. regulering.)

HVORDAN SER JORDSMONNET UT:

- |   |                                   |
|---|-----------------------------------|
| <input type="checkbox"/> SANDJORD                           | <input type="checkbox"/> BRUNJORD |
| <input type="checkbox"/> LEIRJORD                           | <input type="checkbox"/> MYRJORD  |
| <input checked="" type="checkbox"/> ANNET <u>Sand, grus</u> |                                   |

HØYDE OVER HAVET: 572

HVOR DYPT LÅ GJENSTAND(ENE) UNDER MARKOVERFLATEN? 0 cm.

UNDR HVILKE FORHOLD BLE FUNNET GJORT? Kafferast NÅR? 080.940

DERSOM FUNNET BLE GJORT UNDER ARBEID, ANGI ARBEIDETS ART: \_\_\_\_\_

BLE DET SETT ANDRE FORHOLD DER FUNNET BLE GJORT:

- |  |                                      |
|--|--------------------------------------|
| <input type="checkbox"/> TREKULL             | <input type="checkbox"/> BEIN        |
| <input type="checkbox"/> ASKE                | <input type="checkbox"/> STEINHELLER |
| <input type="checkbox"/> ANDRE FORHOLD _____ |                                      |

Nytt brev skrevet 18.1.96  
H.G.

Levert foto 1.9.93

ANDRE OPPLYSNINGER OM TIDLIGERE FUNN PÅ STEDET, SPOR ELLER TRADISJON OM GAMMEL  
BOSETTING ELLER BRUK AV OMRÅDET.

TEGN EN SKISSE OVER FUNNSTEDET, OPPGI AVSTANDER.  
TEGN INN VEIER, HUS, VANN, BEKK/ELV OG ANDRE TERRENGFORMASJONER.

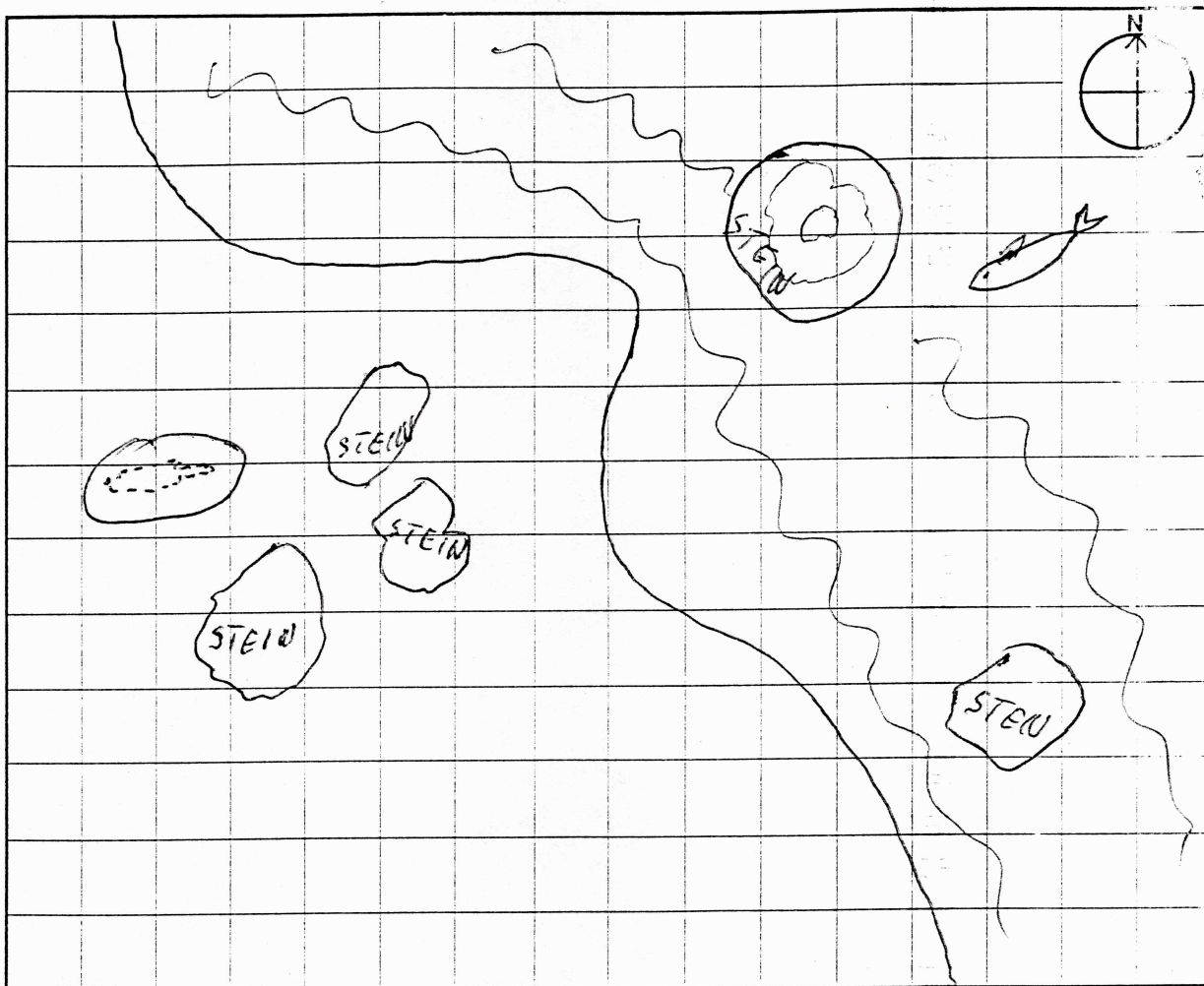

FUNNET BLIR VIDERESENDT TIL UNIVERSITETETS OLDSAKSAMLING, FREDERIKSGT. 2, 016  
OSLO 1. VI VIL DERFOR VITE OM DE ØNSKER FINNERLØNN, ELLER OM FUNNET ER EN GAVE TIL  
MUSEET. I SISTE TILFELLE VIL DE FÅ TILSENDT DIPLOM MED FOTOGRAFI AV GJENSTAND(ENE)

ØNSKER FINNERLØNN

ØNSKER DIPLOM OG FOTO

Mitt høyeste ønske er at den  
får bli i  
Oppland fylke.

MED HILSEN

Arne Nerby  
sign.



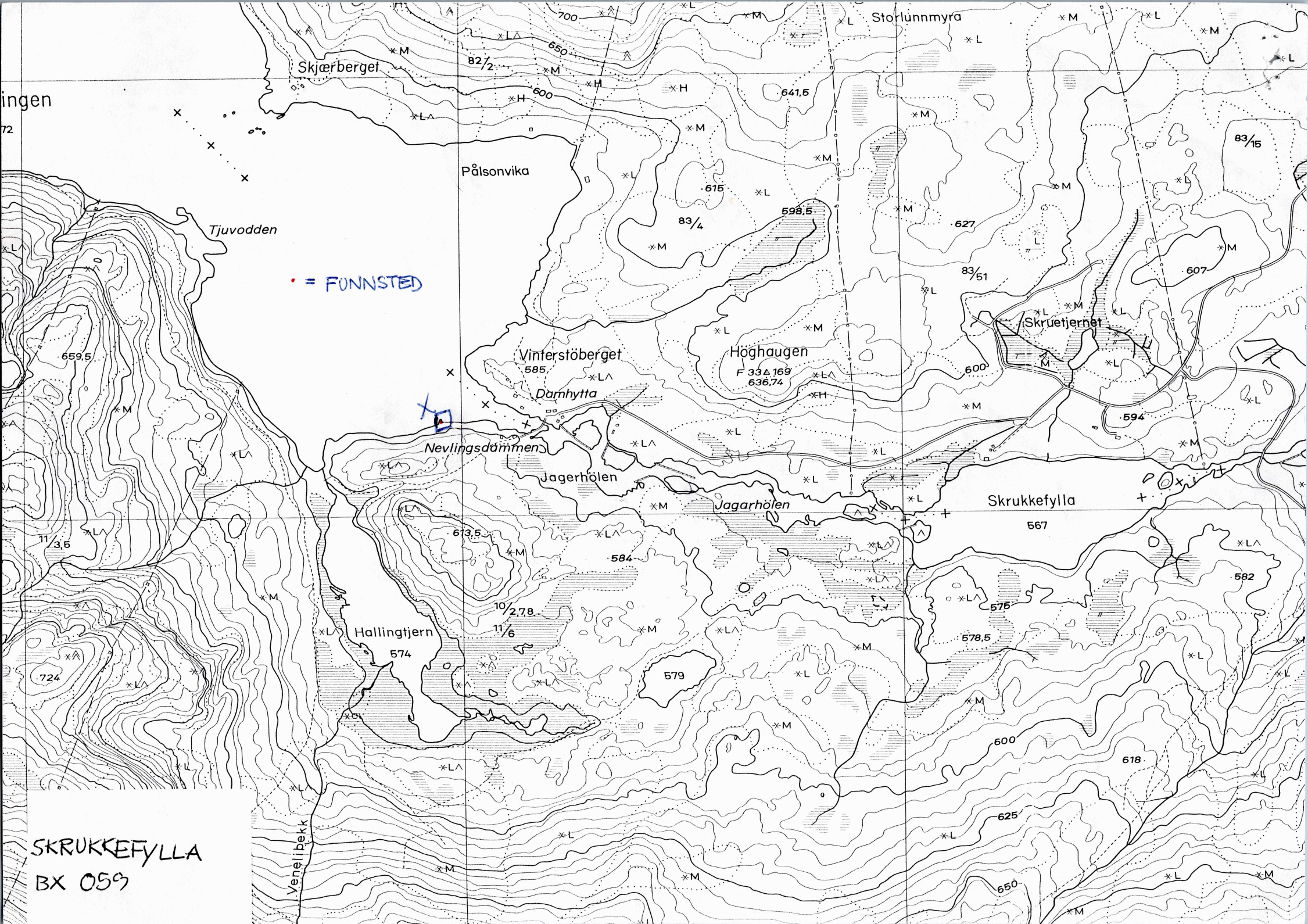

ingen  
72

Skjærberget

Storlunnmyra

Tjuvoden

Pålsonvika

• = FUNNSTED

Vinterstøberget

Høghaugen

Skrutjernet

Nevlingsdømmen

Jagerhølen

Jagerhølen

Skrukkefylla

Hallingtjern

SKRUKKEFYLLA  
BX 059

Veneibekk

82/2

641,5

659,5

598,5

83/15

615

627

607

F 33 Δ 169  
636,74

594

585

Damhytta

11/3,5

613,5

584

567

582

10/2,78

11/6

575

578,5

574

579

618

625

650

600

# UNIVERSITETET I OSLO

INSTITUTT FOR ARKEOLOGI, KUNSTHISTORIE OG NUMISMATIKK

Oldsaksamlingen med Vikingskipshuset

Frederiks gate 3

0164 OSLO 1

Telefon: (02) 41 63 00

Telefax: (02) 41 10 12

Morten Nereng  
2862 Fluberg

Oslo, 01.09.1993

Deres ref.:

Vår ref.: (bes oppgitt ved svar)

Vedr. aks. nr. 90/346, spydspiss av skifer

Takk for henvendelsen om spydspissen fra Nevlingen. Dessverre er saken blitt liggende helt til nå, og jeg beklager at De ikke har fått noen reaksjon tidligere. Nå er spydspissen imidlertid sendt til fotografering ved vårt fotoatelier her, og jeg håper at et fotografi skal bli ferdig om kort tid. Da vil det komme sammen med et diplom.

Det er spydspissen vel verdt, for det er en usedvanlig stor og fin spiss det er snakk om, en av de største vi kjenner fra Østlandet. Den ble trolig laget en gang i yngre steinalder, ca. 2500-3000 f. Kr. Et fint tilskudd til våre samlinger er den, ikke minst på grunn av de nøyaktige funnopplysningene.

I og for seg forstår jeg godt ønsket om at spydspissen må få bli i Oppland. Imidlertid har ikke Oppland noe arkeologisk museum, det er Universitetets Oldsaksamling som er det for hele Østlandet og Sørlandet, så det er nok her den hører hjemme.

Med hilsen



Einar Østmo  
Professor



**UNIVERSITETET I OSLO**  
**INSTITUTT FOR ARKEOLOGI, KUNSTHISTORIE OG NUMISMATIKK**  
Oldsaksamlingen med Vikingskipshuset  
Frederiks gate 3  
0164 OSLO 1

Telefon: (02) 41 63 00  
Telefax: (02) 41 10 12

Morten Nereng  
2862 FLUBERG

Oslo, 04.10.1993

Deres ref.:

Vår ref.: (bes oppgitt ved svar)

Vedr. aks. nr. 90/346, spydspiss av skifer fra Nevlingen, Vassfaret, Flå, Buskerud.

Her kommer det lovede diplom og fotografi for skiferspissen fra Nevlingen.

Med beste hilsen



Einar Østmo  
Professor

## Melding

Til

Einar

Fra/Frå

Morten Nereng

Sak

2862 Flukeng

Spyd spiss av  
skifer, inlev. 1990  
av Harald Jacobsen,  
a.nr. 90/346

Venter på diplom  
og foto

Flukeng, Flø, bruk.

Mottatt/Motteke av

Ellen

Date

30/8

Kl.

925



UNIVERSITETET  
I OSLO

Morten Nereng  
2862 Fluberg

**INSTITUTT FOR ARKEOLOGI,  
KUNSTHISTORIE OG NUMISMATIKK**

*Oldsaksamlingen med Vikingskipshuset*

Frederiks gate 3  
0164 Oslo

*Besøksadresse*  
Frederiks gate 2

Telefon: 22 85 93 00  
Telefaks: 22 85 95 24

Oslo 18. januar 1996

**Vedrørende funn av skiferspiss (aks. 90/346) fra Nevlingen, Vassfaret, Flå, Buskerud**

Her kommer det lovede diplom og fotografi av skiferspissen. Vi beklager at det har tatt så lang tid, men som De kanskje vet, så må diplom og foto ha kommet bort i posten engang i 1993, da de første gang ble sendt. Oldsaksamlingen vil med dette takke for Deres innsats som har gitt oss en ny brikke i forståelsen av den yngre steinalderen i Buskerud.

Med beste hilsner

Håkon Glørstad  
Konsulent