



Opprettet 1936

OSLO OG OMLAND FRILUFTSRÅD

KONTOR: AKERSGATEN 39, OSLO 1 - TELEFON 33 11 35

Samarbeidsorgan til behandling av spørsmål som berører friluftsliv og naturvern, herunder sikring og bruk av friluftsområder i Akershus, Buskerud, Oppland og Oslo.

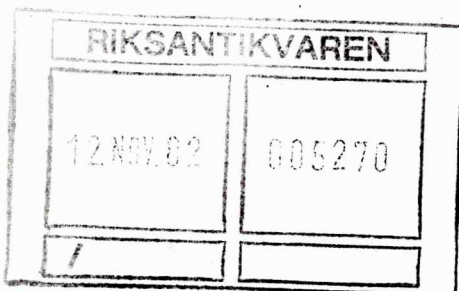

OSLO, den 11. november 82.

Det Kkgf. Miljøverndepartement,
Boks 8013, Dep.,
Oslo 1.

Vei til Mattisplassen i Hole kommune.

- Deres ref 3925/82 N av 5/10-82

Det søkes om 700m bilvei kl IV inn til Mattisplassen fra Fjellseterveien.

Veitraséen vil måtte følge den blåmerkete stien et lite stykke ved Mattisplassvannet. Denne stien er sannsynligvis del av den "tusenårsvei" Reidar Holtvedt omtaler i en artikkel i boken "Krokskogen" (ved Christophersen, Hole og Holtvedt). Veien skulle gå fra Lommedalen over Mattisplassen gjennom Bukkebekkdalen til Retthellaseter. Det har ikke lyktes å skaffe dokumentasjon for Holtvedts antagelse. Vei-faret kan derfor ikke sies å være fredet etter fornminneloven.

Mattisplassen skal ifølge H. O. Christophersen være ryddet i 1660-årene. Den bør derfor ha kulturhistorisk verdi. Såvidt Friluftsrådet har brakt i erfaring er ikke stedet vitenskapelig undersøkt.

Den foreslåtte vei vil således bryte seg inn i et gammelt kulturlandskap. Friluftsrådet ønsker derfor ingen vei her, Under alle omstendigheter må de antikvariske myndigheter etter vår oppfatning bringes inn i saken før det kan komme på tale å gi tillatelse til bygging av veien. Vi tillater oss i denne forbindelse å vise til Miljøverndepartementets

pressemelding av 17. september d. å., 2. avsnitt under tiltakene som i første omgang vil bli satt i verk:

" Kontroll med bygge- og anleggsarbeider, hyttebygging m. v. slik at en gjennom saksbehandlingen sikrer at de ulike interesser vil bli konsultert på en tilfretsstillende måte før avgjørelser blir tatt."

Med hilsen

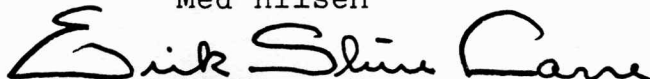
Erik Sture Larre

formann

Finn Ramsøy
gen.sekr.

Kopi til:

✓ Riksantikvaren

Landbruksdepartementet, Skogavdelingen

Buskerud fylkesfriluftsnemnd

Hole friluftsnemnd

Skiforeningen

Oslo og Omegn Turistforening

Østlandske Naturvernforening

Mårkarådet i Oslo Idrettskrets



DET KONGELIGE MILJØVERNDEPARTEMENT

KONTOR: MYNTGT. 2 - TLF. 11 90 90 - RIKSTELEFONER OG FJERNVALG TLF. (02) 41 90 10
TELEKS 18990 env n
POSTADRESSE: POSTBOKS 8013, DEP., OSLO 1

Riksantikvaren
Bygning 18
Akershus festning

OSLO 1

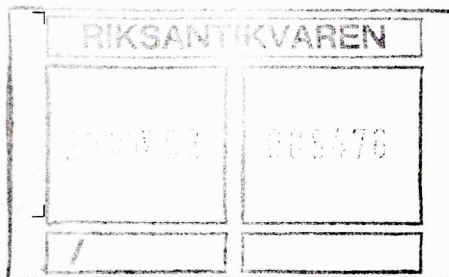

Deres ref.

Vår ref. (bes oppgitt ved svar)

Dato

4578/82 N LK/amb

VEG TIL MATTISPLASSEN I HOLE KOMMUNE

Under henvisning til Oslo og Omland Friluftsråds brev datert 11.november i år til oss og med kopi til Riksantikvaren vil vi be om Riksantikvarens merknader til saken.

. /. Vedlagt følger Løvenskiolds - Vækerøs vegsøknad med kartvedlegg.

Vi ber om uttalelse innen 1.februar 1983.

Med hilsen

Leif Krosshaug
Leif Krosshaug (e.f.)

Stein Kollungstad
Stein Kollungstad

Vedlegg

Kopi: Oslo og Omland Friluftsråd, Landbruksdepartementet.

LANDBRUKSDEPARTEMENTET
SKOGAVDELINGEN

SKOGERUKSETATEN J.nr. 171
I RINGERIKE OG HOLE Mottatt 24/9 1982

AR 1982

VEI TYLKE... Buskerud

003925 *30.09.82

SØKNAD OM TILLATELSE TIL SKOGSVEGBYGGING I USLUMARKA

TIL HERREDSKOGMESTEREN I: Hole KOMMUNE(R)

1. VEGEN LIGGER I: Hole KOMMUNE(R)

SKOGEIER (EVENT. FORMANN FOR VEGFORENINGEN): LØVENSKIOLD-VÆKERØ A/S

ADRESSE: Skøyen, Oslo 2. TLF. 55 89 90

VEGAVTALE VEGFORENING ANTALL INTERESSENER 2

2. SØKES DET SAMTIDIG OM STATSTILSKOTT: JA NEI

ER VEGANLEGGET TILDELT STATSTILSKOTT TIDLIGERE: JA ÅR NEI

3. VEGENS NAVN: Fjellseterveien - Mattisplassen

VEGEN ER PLANLAGT AV: Løvenskiold-Vækerø

VEGKLASSE: 4 VEGLENGDE (m) 700 VEGBREDE (m) 4

NYANLEGG: OMLEGNING: OMBYGGING:

PLANLAGT UTFØRT ÅR: 1983

ANDRE OPPLYSNINGER:

4. TERRENG-/DRIFTSTEKNISKE FORHOLD: Dype daler i nord/syd retning. Tidligere transport gikk over vannet. Dette er ikke lengre mulig med dagens utstyr på regulert vann.

Brdr.Olsen:

5. VEGENS DEKNINGSAREAL: BARSKOG:	550	DA	374
LAUVSKOG:		DA	
TOTALT	550	DA	374

STÅENDE KUBIKKMASSE: H.k1. IV:	1.300	m3	1000
H.k1. V:	1.700	m3	4600
TOTALT	3.000	m3	5600

BEREGNET HOGSTKVANTUM I DE 10 FØRSTE ÅR:

SLUTTAVVIRKNING:	1.700	m3	4600
	300		-
TYNNINGSHOGST:		m3	
TOTALT	2.000	m3	4600

ANDRE SKOGLIGE OPPLYSNINGER.....
.....
.....

6. OPPLYSNINGER AV SÆRLIG INTERESSE FOR:

A. FRILUFTSLIVET (BRUKEN AV OMRÅDET, STIER OG LØYPER M.M.):..... Blåsti langs nordenden av vannet.
..... Skiløype krysser enden av veien
.....
.....

B. LANDSKAPET (BESKRIVELSE, EGNETHET FOR FRILUFTSLIV M.M.):.....
.....
.....

C. PLANTE- OG DYRELIVET (BESKRIVELSE):.....
.....
.....

D. VEGANLEGGETS INNVIRKNING PÅ PKT. 6 A-C:..... Ved usikker is, vil skiløypene kunne følge
veitraseen.
.....
.....

7. VEDLAGT FØLGER KART I MÅLESTOKK 1:5 000 1:10 000

Vækerø, 22.sept.1982
.....
STED DATO

LØVENSKIOLD-VÆKERØ
skog- og tømmeravd
[Handwritten Signature]
SØKERENS UNDERSKRIFT

	SØKNADEN ER FØRELAGT	UTTALELSE VEDLEGGES
SKOGRÅDET I KOMMUNEN	<input type="checkbox"/>	<input type="checkbox"/>
FYLKESKOGRÅDET	<input type="checkbox"/>	<input type="checkbox"/>
FRILUFTSNEMNDA I KOMMUNEN	<input type="checkbox"/>	<input type="checkbox"/>
FYLKESFRILUFTSNEMNDA	<input type="checkbox"/>	<input type="checkbox"/>
.....	<input type="checkbox"/>	<input type="checkbox"/>
.....	<input type="checkbox"/>	<input type="checkbox"/>
.....	<input type="checkbox"/>	<input type="checkbox"/>

Bredrene Olsen
Guri by sag.
374 da.
5.600 m³ i
h-ll. \bar{v} .

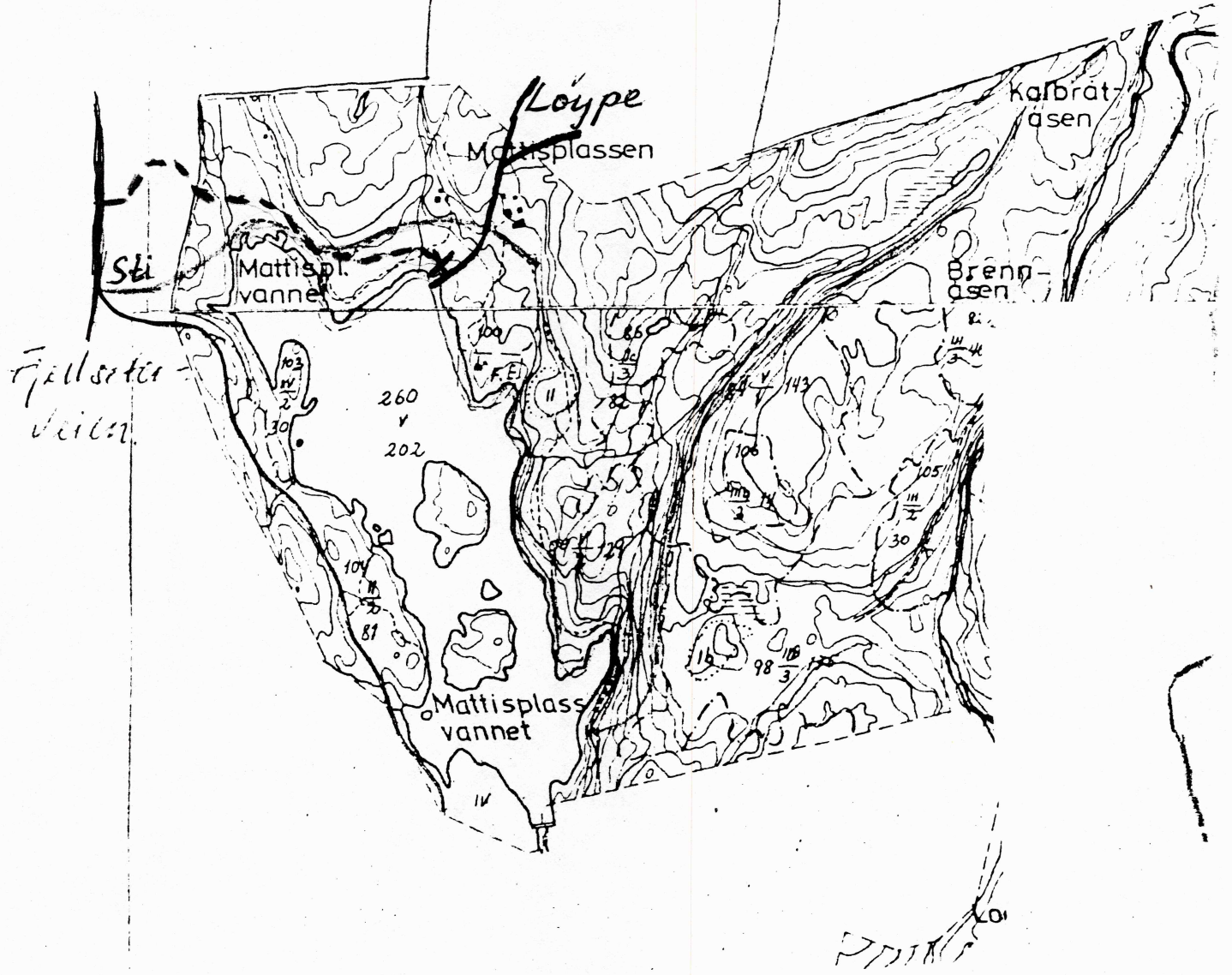

----- Vegtrasé

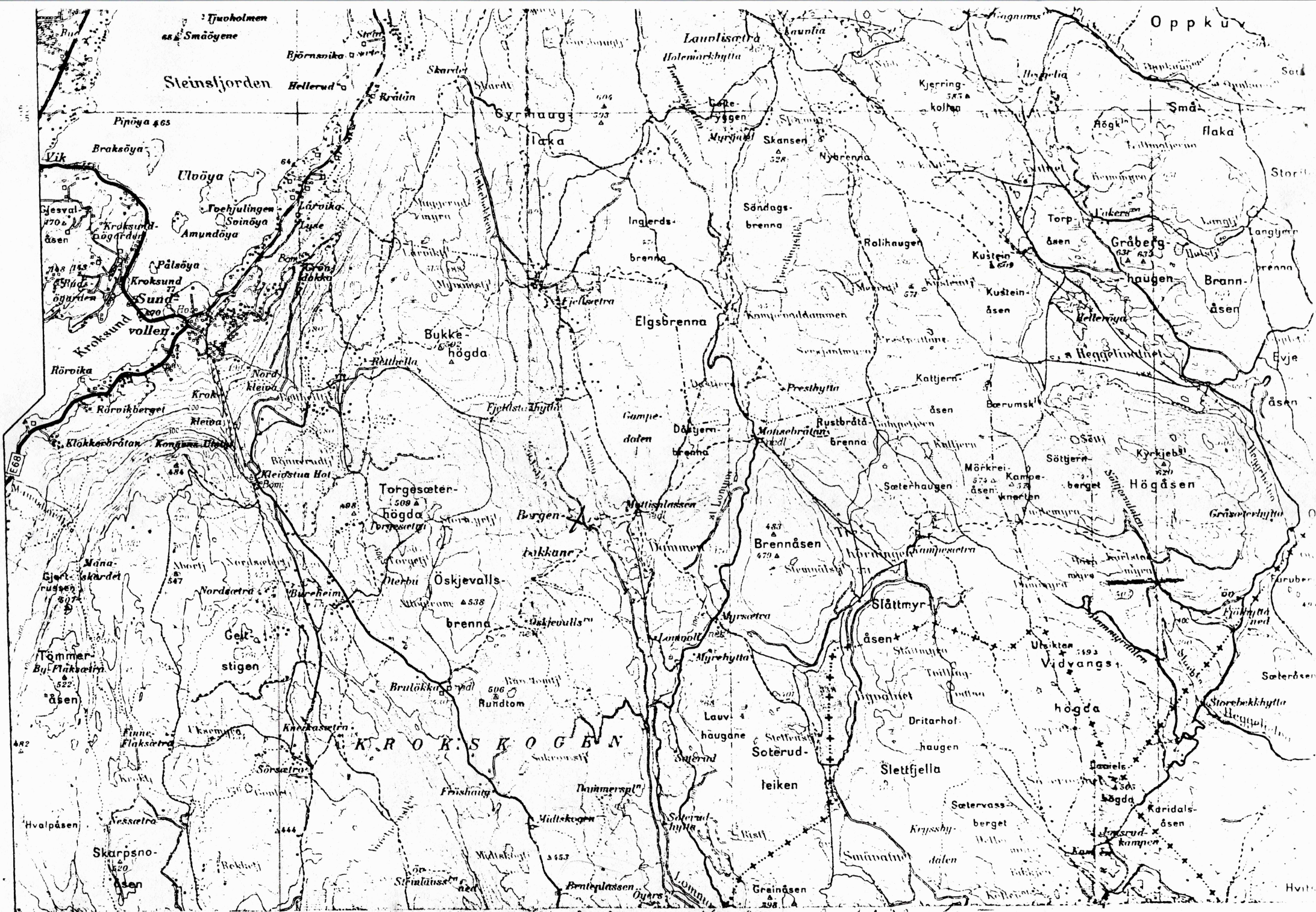

KROK-SKOGEN

Turkart Oslo Nordvest Mål 1:50.000

FYLKESKONSERVATOREN I BUSKERUD

DRAMMENS MUSEUM

TLF. 831512

3000 DRAMMEN

DRAMMEN DEN 4.I. 1983

Riksantikvaren

Akershus festning

Ref 5476 D-53/82 AaB/IT

GAMMEL VEG FRA LOMMEDALEN OVER MATTISPlassen TIL RETTHELLA-
SETER, HOLE KOMMUNE. NY VEGTRASE TIL MATTISPlassen

Viser til Riksantikvarens brev av 13. XII 1982 angående den veiutbedring og omlegging som Løvenskiold-Vækerø har søkt om. Etter kontakt med lokale kjentfolk må konklusjonen være at denne 700meters veien ikke berører kulturminner i lovens forstand. Her er heller ikke kjente minner fra nyere tid som skulle være til hinder for traseen. Stien som Oslo og Omland Friluftsråd benevner "tusenårsvei" i sitt brev av 11. november, er det ikke mulig å gi noen datering. Det kan inidlertid ganske sikkert slås fast at dette ikke er noen oldtids-hulvei. Selve Mattisplassen kan godt være ryddet på 1600-tallet, men ingen spor etter så alderdommelig bebyggelse kjennes. Selve plassen berører ellers ikke av den planlagte veien.

For øyeblikket ligger området vel skjult under dyp snø, slik at noen befarings ikke har vært aktuell. Etter de opplysningene som jeg har kunnet få fra lokale kjentmenn, historielag og tilgjengelige museumsarkiver er det intet som tyder på at kulturminneloven skulle kunne sette noen hindring for denne veitraseen. En må imidlertid ta det forbehold at der under arbeidet kan dukke opp funn som ikke har vært kjent. Jeg tenker særlig på slikt som steinalderslokaliteter som vil gi seg til kjenne ved flint-funn. Steinaldersfunnene i området har hittil mer preg av strøfunn uten klare boplasslokaliteter så det virker mindre sannsynlig at en skulle komme over noe slikt.

Med hilsen

Fylkeskonservatoren
i Buskerud

Geir Helgen
Geir Helgen

Kopi: Løvenskiold-Vækerø A/S, Skøyen.
Oslo og Omland Friluftsråd, Akersgaten.

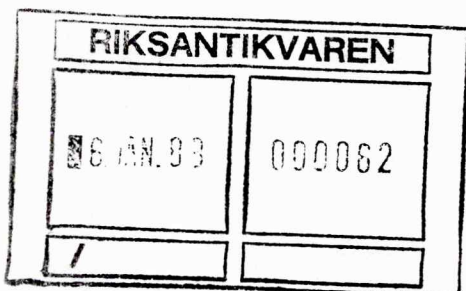



RIKSANTIKVAREN

ADR.: AKERSHUS FESTNING, BYGN. 18 - OSLO MIL. - OSLO 1 - TLF. (02) 41 96 00

Universitetets Oldsaksamling
Frederiksgt. 2

OSLO 1

OLDSAKSAMLINGEN	
J. nr. 000220	25 JAN 83
SAKSB. AEE	ARK. Nr.

DERES REF.

VAR REF. (Bes oppgitt ved svar)
62 D-53/83 AaB/AT

DATO
19. januar 1983

GAMMEL VEG TIL LOMMEDALEN OVER MATTISPLASSEN TIL RETTHELLA-
SETER, HOLE KOMMUNE. NY VEGTRASE TIL MATTISPLASSEN.

Vi viser til gjenpart av brev av 19. januar 1983 fra Riks-
antikvaren til Miljøverndepartementet vedrørende ny veg til
Mattisplassen.

Riksantikvaren vil be Oldsaksamlingen se på saken og sende
en uttalelse til Miljøverndepartementet med gjenpart hit.

For Riksantikvaren

Ola Hektoen Øverås
førsteantikvar

Aase Bessesen

Vedlegg

Gjenpart:

Det kgl. Miljøverndepartement



RIKSANTIKVAREN

ADR.: AKERSHUS FESTNING, BYGN. 18 - OSLO MIL. - OSLO 1 - TLF. (02) 41 96 00

Det kgl. Miljøverndepartement
Postboks 8013 - Dep.

OSLO 1

DERES REF.

VAR REF. (Bes oppgitt ved svar)

DATO

62 D-53/83 AaB/AT

19. januar 1983

GAMMEL VEG FRA LOMMEDALEN OVER MATTISPLASSEN TIL RETTHELLA-
SETER, HOLE KOMMUNE. NY VEGTRASE TIL MATTISPLASSEN.

Vi viser til brev av november 1982 vedlagt Løvenskiold-
Vækerøs veisøknad med kartvedlegg samt kopi av Oslo og
Omland Friluftsråds brev av 11. november 1982 til Miljø-
verndepartementet.

./.. Videre viser vi til brev av 4. januar 1983 fra Fylkes-
konservatoren i Buskerud - se vedlegg.

Da vi ikke har lokalkjennskap til veien eller området, og
befaring er fåfengt på denne tiden av året, kan Riks-
antikvaren vanskelig gi en sikker uttalelse.

Det er reist tvil om veien er en del av den såkalte "tusenårs-
veien", (noe vi er klar over ikke er dokumentert) og om det
finnes andre fornminner i området. Vi har derfor sendt kopi
av sakspapirene til Universitetets Oldsaksamling som er rette
instans når det gjelder slike kulturminner fra før år 1537.

For Riksantikvaren

Ola Hektoen Øverås
førsteantikvar

Aase Bessesen

Vedlegg

Gjenpart:

- Fylkeskonservatoren i Buskerud, Drammen Museum, 3000 Drammen
- Universitetets Oldsaksamling, Frederiksgt. 2, Oslo 1

Det Kgl. Miljøverndepartement,
Boks 8013, Oslo-Dep,
OSLO 1.

21. februar 1983
Jnr.220/83 AEC/CH

GAMMEL VEG FRA LOMMEDALEN OVER MATHISPLASSEN TIL RETHELLA SETER,
HOLE. NY VEGTRASSE TIL MATHISPLASSEN.

Universitetets Oldsaksamløgg har mottatt brev fra Riksantikvaren
av 19/1.83 om denne sak, med bilag.

Universitetets Oldsaksamling kjenner ikke til at det finnes kultur-
minner langs eller ved veitraséen som kan dateres til middeålder
etter førhistorisk tid. Vi har derfor ingen formelle innvendinger mot
veianlegget. Imidlertid må vi ta det forbehold at det kan finnes
kulturminner under flat mark, f.eks. boplasser fra steinalder, i om-
rådet. Skulle noe slikt bli funnet under anleggsarbeidet, må dette
stanses midlertidig, og Universitetets Oldsaksamling varsles omgående.

Vennlig hilsen

Arne Emil Christensen

Kopi til: Riksantikvaren, Akershus Festning, Bygning 18, Oslo-Mil.,
Oslo 1.