

UNIVERSITETETS OLDSAKSAMLING

Kartavd., Veiplan

REGISTRERINGSRAPPORT

Sak nr. :
Kommune : Ringerike
Vei nr. : E-68 01 Akershus gr. - Sundvollen
Utbedring ved NES m.gang/sykkelveg.
Lengde : 1.300 m. (fra 8000 - 9.300)
Reg. av : Christian Keller
Dato : 30/4 76
Kartgr.lag : 1:1000 blad nr. A1-2389 - A1-2390.

Saken gjelder utbedring av vegen med tilbygging av sykkelveg/gangveg, samt retting av noen kurver, der det legges fylling på nedsiden av vegen.

Dette berører endel villatomter, og det er grunn til å tro at grunneierne vil benytte eventuelle kulturminner i form av vegfar osv som argument mot bygging av vegen.

Av den grunn gikk jeg meget grundig tilveks på hele parsellen, til tross for at vi har hatt folk i området tidligere.

Befaringen ble foretatt sammen med ing. Kragerø (Kragerud ?) fra Buskerud Vegkontor, på dennes anmodning.

Følgende kulturhistoriske punkter ble observert:

1. Gammel vegstrekning fra profil 8290 til 8340 beliggende på syd-~~vest~~siden av vegen (nede i skråningen) ca 15 m fra nåværende vegkant. Vegstrekningen er ca. 50 m. lang, og bygd opp i tørrmur på nedsiden, ca. 1 m. høyde. På grunn av den kraftige erosjonen i skråningen er vegen for det meste overrast av småstein, grus etc, slik at original bredde er vanskelig å fastslå. Den er heller ikke særlig egnet til å gå på - derimot ligger det en fullt brukbar sti på nedsiden av vegstrekningen. Det er usikkert om det dreier seg om en rest av en av de gamle ferdselsvegene over Sollihøgda, eller om det har vært driftsveg til jordene som ligger nedenfor, mot fjorden.

Tørrmuren fungerer tydeligvis som grenseskille mellom to eiendommer: Erica Østgård - g.nr. 236, br.nr. 25, og Asmund J. Thorvik, Solbakke, g.nr. 236 br.nr. 33.

Vegstrekningen vil bli ødelagt ved en planlagt fylling på dette sted.

Jeg kan ikke se at strekningen har særlig antikvarisk verdi. Den ligger også slik til at det ikke er mulig å utnytte den til gangveg eller på annen måte sette den istand i miljømessig hensikt. Markert på kartblad A1-2389.

2. Gammelt vegfar. Beliggende på eiendom g.nr. 236 br.nr. 101, Nesbua, eier Trygve Lykken, ~~ved km. 8.600~~

Vegstrekningen ligger på sydsiden av vegen, omtrent ved km. 8.600, nede i skråningen mot fjorden, ca. 10 m. fra nåværende vegkant. Vegstrekningen er bedre bevart enn den nevnt under pkt. 1., men er mindre oppbygd. Også denne ligger slik til at det er vanskelig å tenke seg noen miljømessig utnyttelse av strekningen, som bare er ca. 40 m. lang.

Strekningen vil bli berørt av en fylling helt i den søndre ende, men vil ellers bli liggende urørt. Neppe særlig bevaringsverdig. Markert på kartblad A1-2389.

~~XX~~

3. Steinmur og "brystvern" av stein. På eiendom "Appendix", g.nr. 236, br. nr. 11,14,15. Eier Ellen A. og Marie C. Aubert.

Her finnes et større anlegg med murer, oppmurte små gangveger osv, som ifølge ing. Kragerø (Karagerud) skal være bygget av nåværende eiers bestefar. Dette er ikke usannsynlig, da det er brukt mye betong og H-bjelker i konstruksjonen.

Vegen kommer til å berøre et lite "brystvern" som ligger på østsiden av vegen, ca. 2 m. fra denne, men 8 - 10 m. høyere, ved km. ~~9.150~~ 9.200. Det har antakelig vært ment som et lysthus eller liknende, med utsikt over fjorden. Det ligger en stor, rund tillhugget steinhel le på stedet, diam. ca. 1 m, antakelig en bordplate.

"Brystvernet" kan ikke sees å ha antikvarisk verdi.

Markert på kartblad A1-2390.

Oslo 4/5 76.

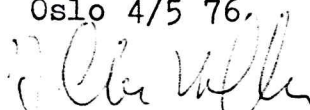
J. Christian Keller

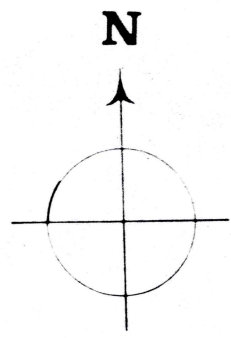
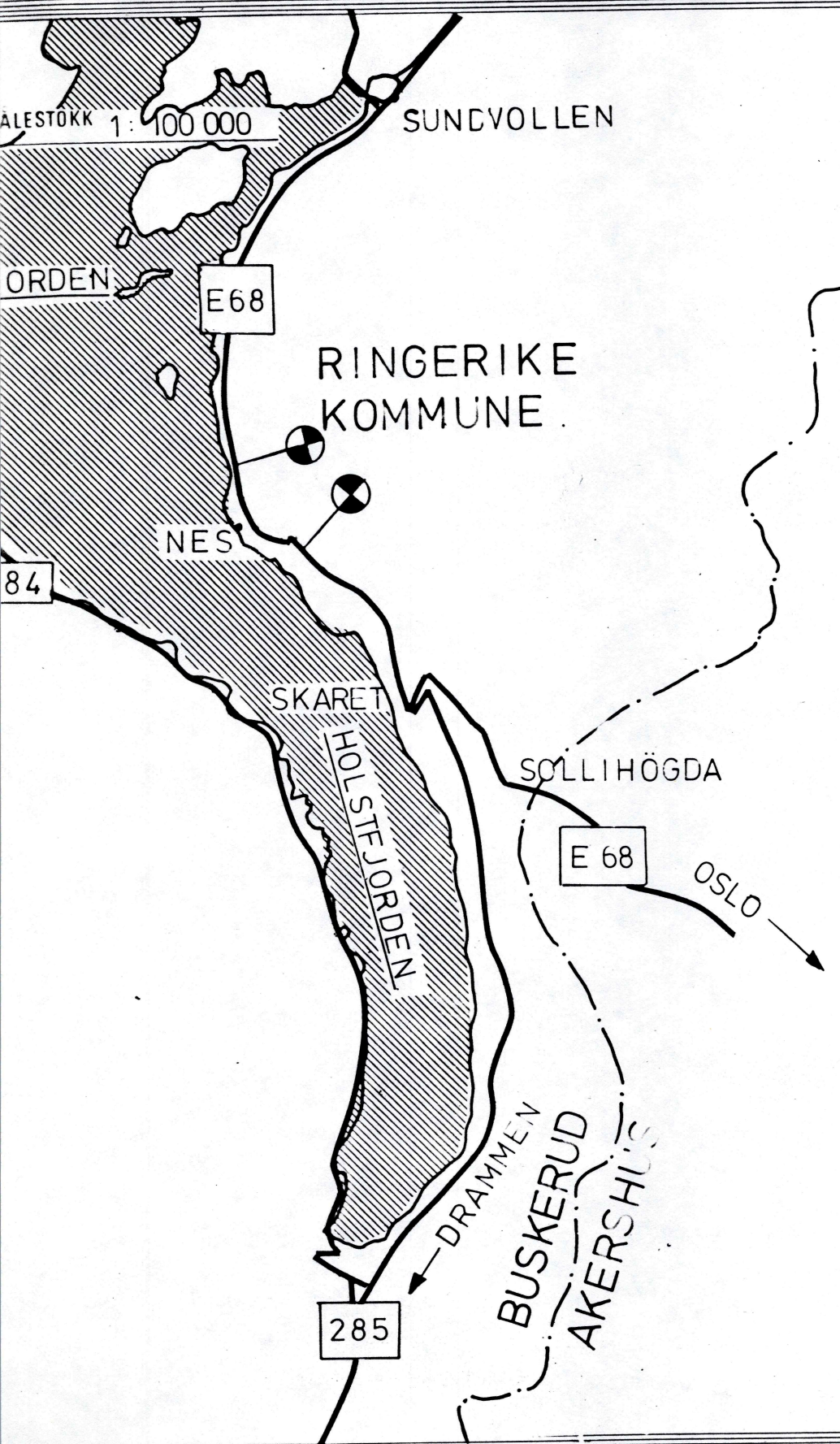

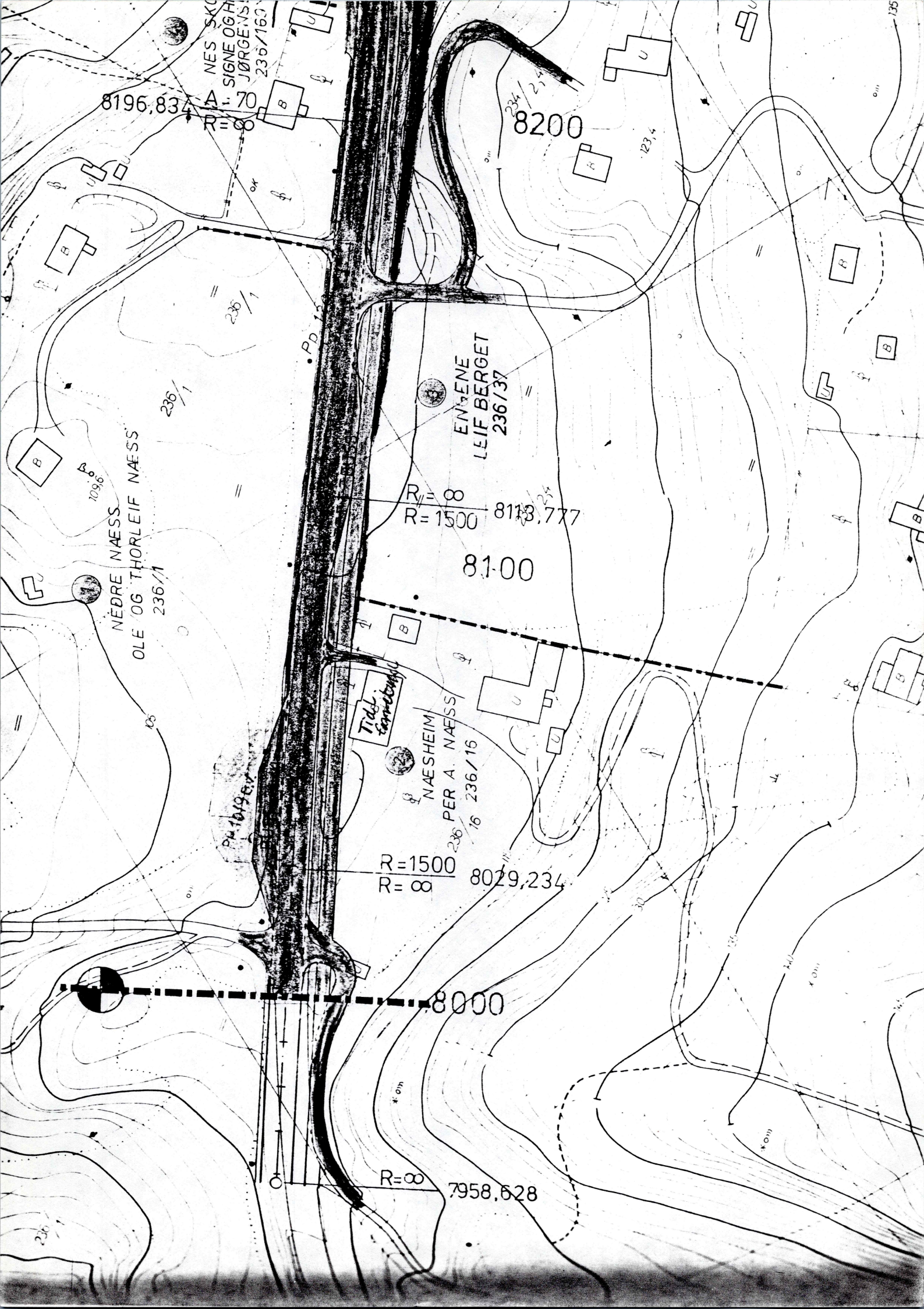

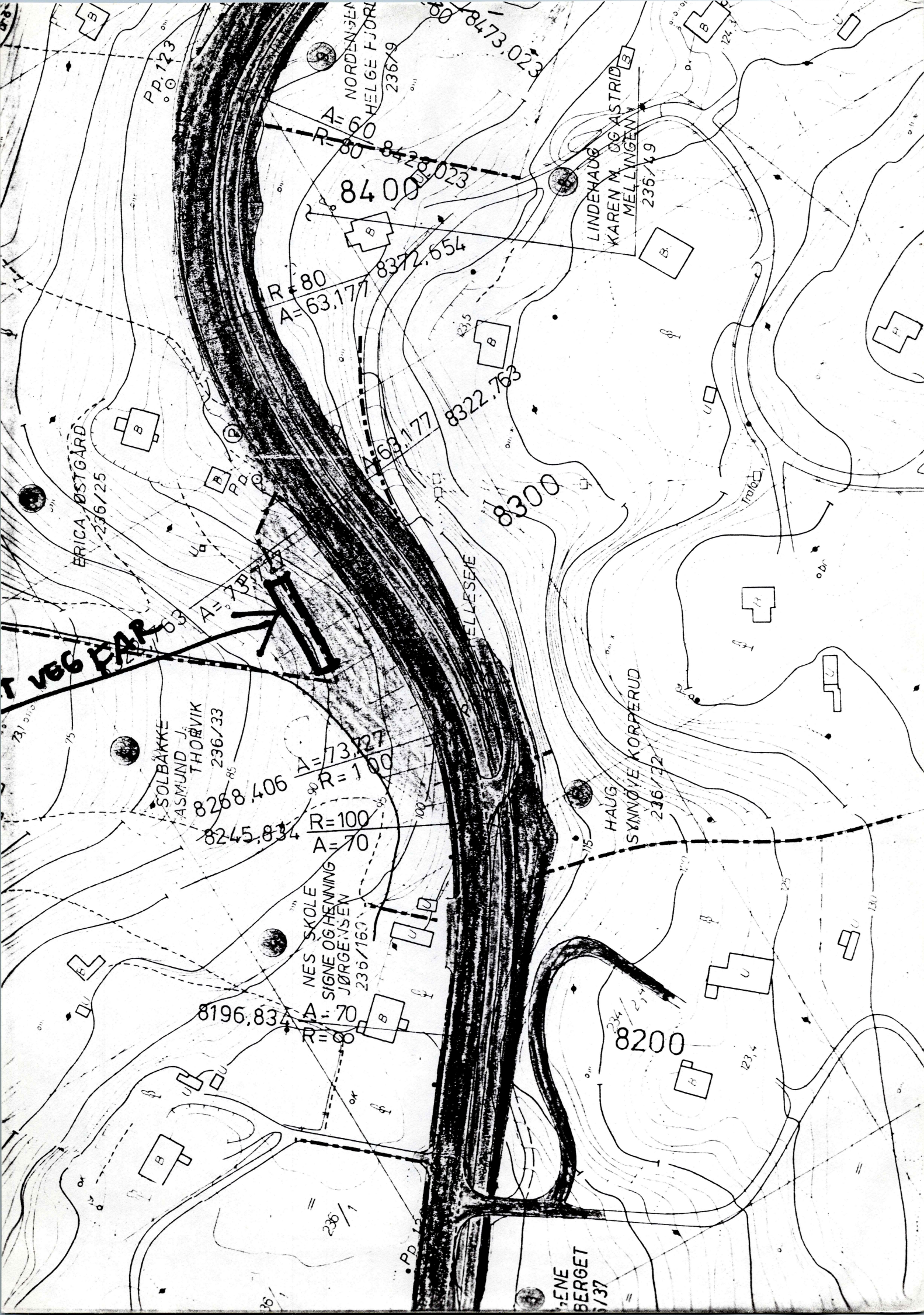

8400

8300

8200

ERICA ØSTGARD
236/25

SOLBÅKKE
ASMUND J.
THORVIK
236/33

8268.406
8245.834

NES SKOLE
SIGNE OG HENNING
JØRGENSEN
236/160

8196.834

HAUG
SYNØVE KORPERUD
236/72

LINDENHAUG
KAREN M. OG ASTRID
MELLINGEN
236/49

ENE
BERGET
237/37

NORDENGEN
HELGE FJØR
236/49

R=80
A=63.177

A=73.327
R=100

A=70
R=60

P.D. 123

P.D. 123

VEG FAP

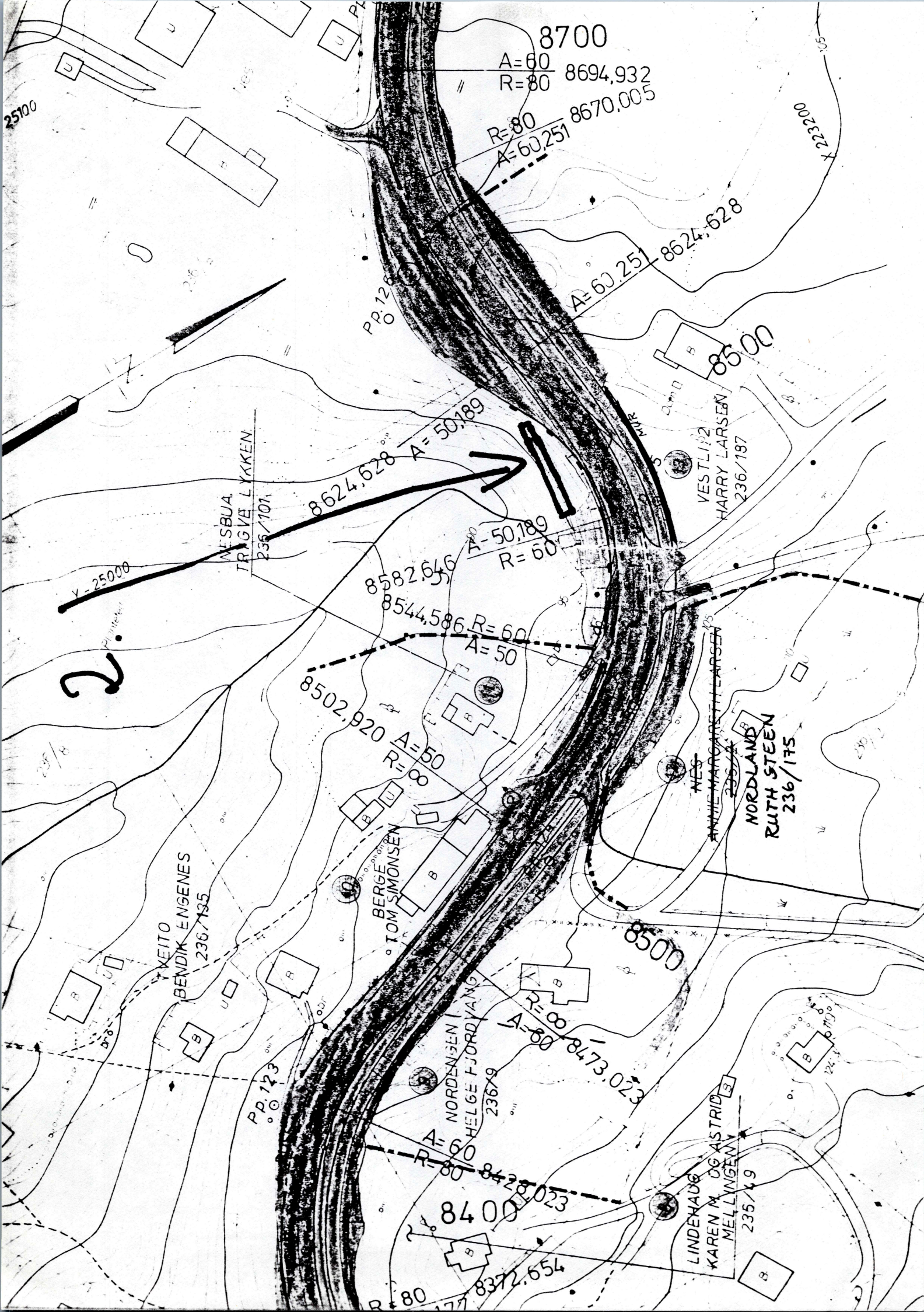

8700

A=60
R=80 8694,932

R=80
A=60,251 8670,005

A=60,251 8624,628

8500

VESTLI 12
HARRY LARSEN
236/197

8624,628 A=50,189

A=50,189
R=60

8582,646
8544,586 R=60

A=50

8502,920 A=50
R=80

NES
ANNIE MARGARETT LARSEN
236/174

NORDLAND
RUTH STEEN
236/175

VEITO
BENDIK ENGENES
236/135

BERGE
TOM SIMONSEN

NORDENGEN I
HELGE FJORDYANG
236/9

R=80
A=60 8478,023

8500

A=60
R=80

8400 8428,023

LINDENHAGE
KAREN M. OG ASTRID
MELLINGEN
235/19

8372,654

2.

Y-25000

NESBUA
TRYGVE LYKKEN
236/101

PP.128

X 223200

PP.123

R=80



NES
AUGOT OG ELISABETH HARBITZ
236/18

X 223100

8880

Ulf GÜSSOW
236/34

Y 25200

X 223200

8968

SKOGBAKKEN
KRISTEN BORCH
236/26

FAGERNES
SIGURD SKOVLE
236/36

8880.594
R=80
A=70

BAARD TUEN
TORA BLOM OLSEN
236/1213

8929.594
R=100
A=70
8941.592
R=100
A=70

8990.512
R=100
A=70

Y 25300

9000

236/20

236/11

236/10

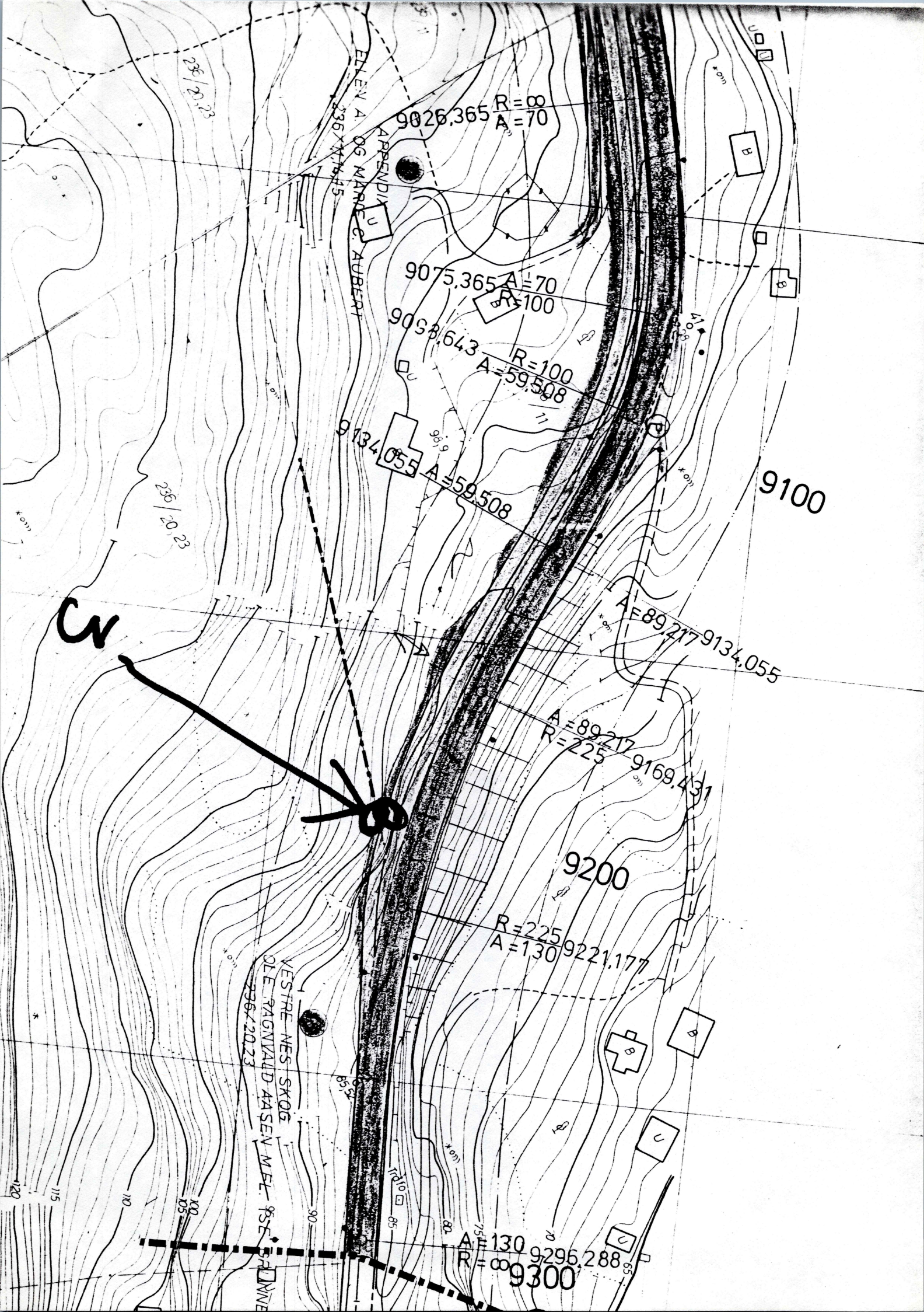

ELEN A. OG MARIE E. AUBERT
APPENDIX
236/17645

9026.365 R=∞
A=70

9075.365 A=70
R=100

9093.643 R=100
A=59.508

9134.055 A=59.508

A=89.217 9134.055

A=89.217
R=225 9169.437

9200

R=225
A=130 9221.177

VESTRE NES SKOG
OLE RAGNVALD AASEN M.E.L. 955
236/2023

A=130 9296.288
R=∞ 9300

CW

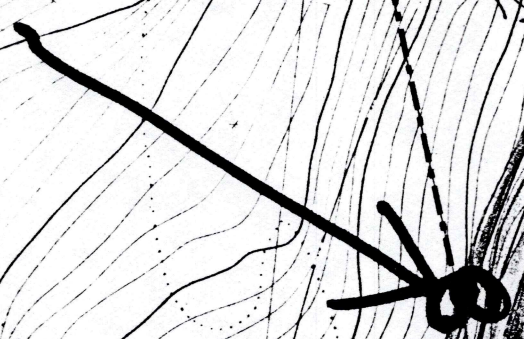

236/2023

120
115
110
105
100

85

85

80

80

85

B

B

055

B

B

C

C

