

UNIVERSITETETS  
OLDSAKSAMLING

FREDERIKS GATE 2  
OSLO 1

Gårds/bruksnavn Steinsby av Kroksundvolden	
G.nr./br.nr. 231/20	
Kommune Hole	Fylke Buskerud
Sogn Hole	Prestegjeld Hole
Eier/bruker, adr. Oddvar Hansen og Alice Kristensen, 3505 Krokkleiva. Tlf. 067/39498	
Gjelder: Bygging av bolighus.	
Flyfoto	Kartref. ØK: CK048-5-2 Bukkehøgda
Innber./rapport/reg. ved: Harald Jacobsen	Dato 27/4-81

Området ble befart den 27/4-81 sammen med grunneieren Oddvar Hansen (se kartutsnitt). Det ble ikke funnet fornminner i byggeområdet.

I området øst og syd for denne byggeplanen er det under reisning et stort kommunalt boligfelt med ca. 75 eneboliger.

Undertegnede gikk over arealet men det ble ikke funnet fornminner i området.

I følge eieren av 261/62, I. Sundøen, var området før boligreisningen begynte et myrområde.

Oslo, den 5. mai, 1981.

Harald Jacobsen

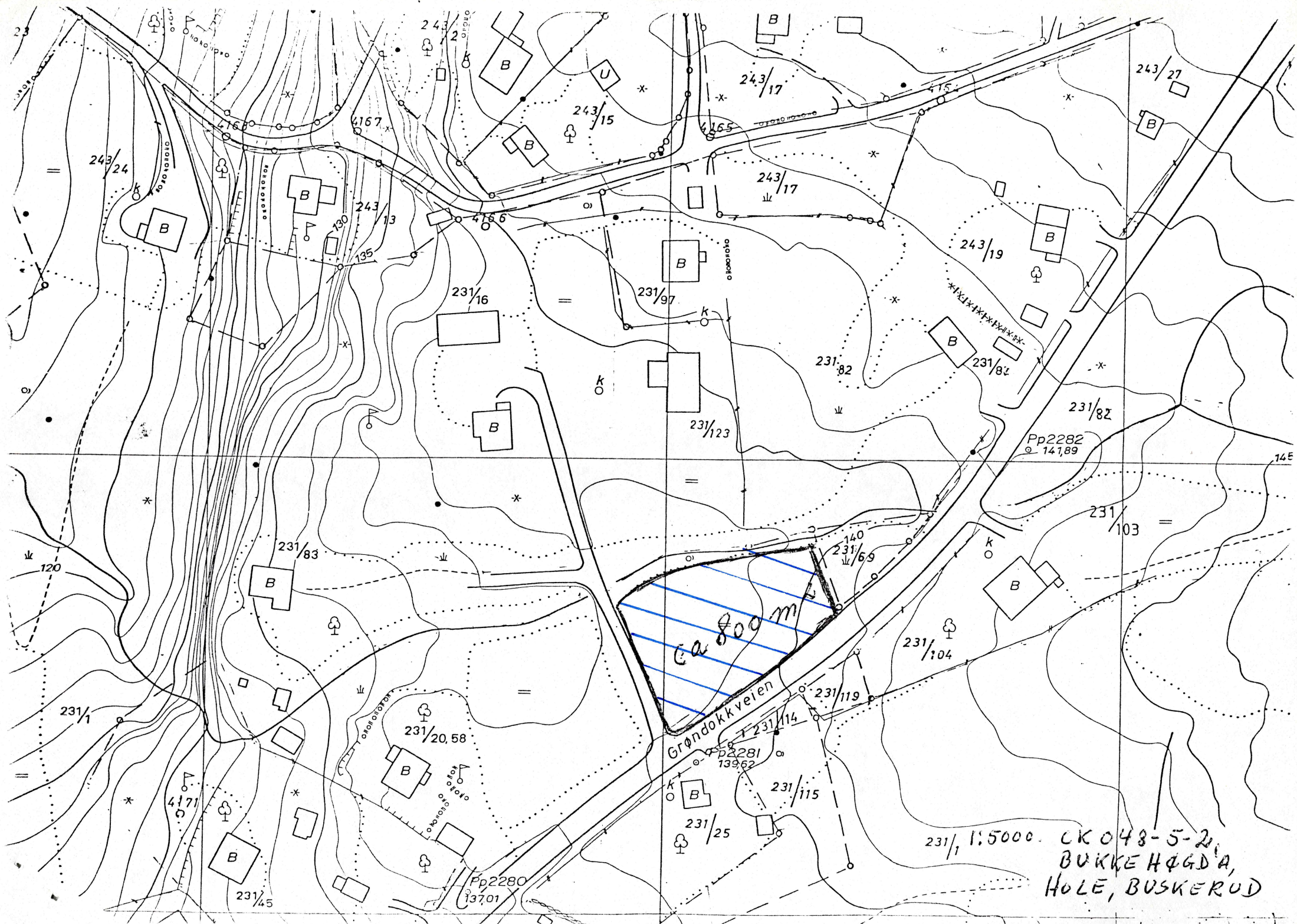

231/1 1:5000. CK 048-5-2,  
BUKKEHØGDA,  
HOLE, BUSKERUD



7.nr. 490/81

Kommunalforvaltningen - Oppmålingsteknisk blankett utarbeidet av Norske Kommuners Sentralforbund

SØKNAD OM DELING AV GRUNNEIENDOM REKVISISJON AV KARTFORRETNING

JNR Jnr. 315

jfr. kap. 2 og 3 i delingsloven av 23.6.78 med tilhørende forskrifter og §§ 63 og 66 i bygningsloven av 18.6.65

27 2.81  
231.20

Oppmålingsmyndighet Kommunens navn Hole 3506 Røyse

Angår Adresse/Bruksnavn Steinsby av Krokksundvollen G nr 231 B nr 20 Festenr Areal ca. m² 3600 m² Hjemmelshavers navn Oddvar Hansen og Alice Kristensen Adresse 3505 Krokkleiva Telefon 067/39498 Kjøpers/Festers navn Eirik Prestmo Adresse 3508 Hval Telefon

Naboopp-gave Eiere/festere av grunn som grenser inntil Naboeiendommenes betegnelse Gnr Bnr Festenr Eierens/festerens navn og postadresse Øivind Gulbrandsen, 3505 Krokkleiva Lillian Haglund, 3505 Krokkleiva Bente Dam, Lunlivn. 4, Oslo 5 Hole kommune v/Ordføreren, 3506 Røyse

Hva søknaden/rekvisisjonen gjelder Det rekvireres - (sett x) (A) - kartforretning over hele grunn-eiendommen uten deling (B) - kartforretning over festegrunn (C) - kartforretning over enkelte grenselinjer/grensejustering (D) - grensepåvisning etter målebrev (E) - deling av grunneiendom med kartforretning over parsell Angivelse av parsellens ca. areal (Oppgis ved B og E) ca 800 m² Deling i henhold til - (Bl. § 63) reguleringsplan strandplan og fjellplan godkjent tomtedelingsplan eget forslag fra søkeren Parsellen skal benyttes til - (Oppgis ved A, B og E) bolighus fritidshus bergverk/industri varehandel/bank/forsikring/hotell/restaurant off. virksomhet naturvern off. friluftsførmål off. veg annet kommunikasjonsareal/teknisk anlegg landbruk/fiske Er parsellen selvstendig bruksenhet eller tilleggsareal? (Oppgis ved B og E) Gnr - Bnr Parsellen er selvstendig bruksenhet Parsellen er tilleggsareal til - Eier eller fester hjemmelshaver andre eiendommer i kommunen? Gnr - Bnr - Festenr Ja Nei

Opplysninger som må fremlegges av søkeren Det må legges ved kart eller orienterende riss som viser grenser og naboforhold, og naboopp-gaven ovenfor må utfylles. I tilfellet A, B og C må dessuten vedlegges kopi av skylddelingsforretningen. I tilfellet B og E må det legges ved gjenpart av varselbrevene til naboene og kvittering for at brevene er sendt. I tillegg må spørsmålene på baksiden besvares.

Atkomst til - (Bl. § 66.1 og vegloven § 40) - inntegnes på vedlagt kartbilag. riksveg/fylkesveg kommunal veg privat veg Ny avkjørsel fra off. veg Utvidet bruk av eksisterende avkjørsel Atkomst sikret ifølge vedlagte dokument Avkjørselstillatelse er gitt Søknad om avkjørsel vedlegges

For parseller som skal bebygges må følgende besvares og tilknyttingen inntegnes på vedlagte kartbilag.

Vann Vann fra - (Bl. § 65) offentlig vannverk privat felles vannverk annen vannkilde Beskrivelse av annen vannkilde Kloakk-utslipp Kloakkutslipp til - (Bl. § 66.2) offentlig kloakkanlegg privat fellesanlegg privat enkeltanlegg Beskrivelse av privat enkeltanlegg

K-blankett 58.01 (formularbeskyttet og godkjent av Miljøverndepartementet) Enerett: Kommunalforlaget, Oslo

VEND!





# UNIVERSITETET I OSLO

OLDSAKSAMLINGEN  
VIKINGSKIPSHUSET

FREDERIKS GATE 2, OSLO 1  
TELEFON (02) 41 63 00

BESTYRRER:  
PROF. DR. SVERRE MARSTRANDER



UNIVERSITY MUSEUM OF  
NATIONAL ANTIQUITIES  
VIKING SHIP MUSEUM

FREDERIKS GATE 2, OSLO 1

EKSPEDISJONSTID FRA  
KL. 12.00 TIL 15.45 (15.00)

OSLO. 8. mai 1981  
REF.:

HB/CH

Hole kommune,  
Oppmålingsvesenet,  
3463 RØYSE

DIV: PLANER FOR DELING AV GRUNNEIENDOM.

Følgende planer er kontrollert, uten at Universitetets Oldsaksamling har kommentarer:

Stein gård 188/1  
Røysetoppen sykehjem 221/9  
Ullern 207/1,2  
Steinsetra 229/1  
Steinsby 231/20

Ytterligere to planer er kontrollert:

Løkenhaugen 200/13.

Universitetets Oldsaksamling har ingen kommentarer til selve byggeplanen, men gjør oppmerksom på gravfeltet på tunet på Løkenhaugen.

Svarstad 211/3

Universitetets Oldsaksamling har ingen kommentarer til selve byggeplanen. Vi gjør imidlertid oppmerksom på gravfeltet like vest for det aktuelle tomteområdet. Dette må ikke skades.

Videre ble det ved befaring på Svarstad 28/4.81 oppdaget et mulig gravfelt ca. 120 m ØNØ for ovennevnte gravfelt. Dette ligger tett



inntil Ø-siden av et nytt bolighus. Ved befaringen ble det opplyst at det i området var planer om bygging av garasje/verksted. Universitetets Oldsaksamling ber om å bli holdt underrettet når saken skulle bli aktuell.

Vennlig hilsen

A handwritten signature in cursive script, appearing to read 'H. Braathen'.

Helge Braathen

Vedlegg: Kartutsnitt med avmerket mulig gravfelt på Svarstad, gnr.211.