

Fra Hole kommune
Teknisk kontor
3506 Røyse

f.nr. 278/81

Til Oldsaksamlingen
Vikingskipshuset
Fredriksgt. 2
Oslo I

Uten følgeskriv

Meddelelse

Etter avtale m/tekn. sjef

Dalevold.

Oversendes ifølge:

- Avtale
- Brev
- Samtale

Utbes:

- Bekreftelse
- Betaling
- Faktura i eks.
- Pris
- Telefonsvar

Oversendes for:

- Arkivering
- Avskrift i eks.
- Bestilling
- Debitering
- Ekspedisjon
- Endring
- Gjennomsyn
- Godkjennelse
- Granskning
- Kalkulasjon

- Kontering
- Kopiering
- Korrekturlesning
- Kreditering
- Prøve
- Underskrift
- Utbetaling
- Utredning
- Utskrift
- Uttalelse

Papirene: Videresendes Beholdes Returneres

Saksbehandler

Dato 5.2.81

HOLE KOMMUNE
TEKNISK KONTOR

Emo nr. 4625

**SØKNAD OM DELING AV GRUNNEIENDOM
 REKVISISJON AV KARTFORRETNING**

J NR

jfr. kap. 2 og 3 i delingsloven av 23.6.78 med tilhørende forskrifter
 og §§ 63 og 66 i bygningsloven av 18.6.65

Oppmålings- myndighet	Kommunens navn <i>Hole</i>				
Angår	Adresse/Bruksnavn <i>Steinseteren Steinsetra</i>	G nr <i>229</i>	B nr <i>1</i>	Festenr	Areal ca. m ²
	Hjemmelshavers navn <i>Martin Sexe</i>		Adresse <i>3505 Krakkeleiva</i>		Telefon <i>067/34171</i>
	Kjøpers/Festers navn <i>Gunhild Alva Keshomies</i>		Adresse		Telefon

Nabooppgave Eiere/festere av grunn som grenser inntil	Naboeiendommenes betegnelse			
	Gnr <i>229</i>	Bnr <i>1</i>	Festenr	Eierens/festerens navn og postadresse <i>Martin Sexe 3505 Krakkeleiva</i>

Hva søknaden/ rekvisisjonen gjelder	Det rekvireres – (sett x)				
	<input type="checkbox"/> (A) - kartforretning over hele grunn- eiendommen uten deling				<input type="checkbox"/> (D) - grensepåvisning etter målebrev
	<input type="checkbox"/> (B) - kartforretning over festegrunn				<input checked="" type="checkbox"/> (E) - deling av grunneiendom med kartforretning over parsell
	<input type="checkbox"/> (C) - kartforretning over enkelte grenselinjer/ grensejustering	Angivelse av parsellens ca. areal (Oppgis ved B og E) <i>1.800 m²</i>			
	Deling i henhold til – (Bl. § 63)				
	<input type="checkbox"/> reguleringsplan	<input type="checkbox"/> strandplan og fjellplan	<input type="checkbox"/> godkjent tomteplan	<input type="checkbox"/> eget forslag fra søkeren	
Parsellen skal benyttes til – (Oppgis ved A, B og E)					
<input type="checkbox"/> bolighus	<input checked="" type="checkbox"/> fritidshus	<input type="checkbox"/> bergverk/ industri	<input type="checkbox"/> varehandel/bank/forsikring/hotell/restaurant	<input type="checkbox"/> off.virksomhet	
<input type="checkbox"/> naturvern	<input type="checkbox"/> off. friluft- formål	<input type="checkbox"/> off. veg	<input type="checkbox"/> annet kommunikasjonsareal/teknisk anlegg	<input type="checkbox"/> landbruk/fiske	
Er parsellen selvstendig bruksenhet eller tilleggsareal? (Oppgis ved B og E)					
<input checked="" type="checkbox"/> Parsellen er selvstendig bruksenhet			<input type="checkbox"/> Parsellen er tilleggsareal til –		
Eier eller fester hjemmelshaver andre eiendommer i kommunen?			Gnr - Bnr - Festenr		
<input type="checkbox"/> Ja			<input type="checkbox"/> Nei		

Opplysninger som må fremlegges av søkeren	Det må legges ved kart eller orienterende riss som viser grenser og naboforhold, og nabooppgaven ovenfor må utfylles. I tilfellet A, B og C må dessuten vedlegges kopi av skylddelingsforretningen. I tilfellet B og E må det legges ved gjenpart av varselbrevene til naboene og kvittering for at brevene er sendt. I tillegg må spørsmålene på baksiden besvares.
--	--

Atkomst	Atkomst til – (Bl. § 66.1 og vegloven § 40) – inntegnes på vedlagt kartbilag.		
	<input type="checkbox"/> riksveg/fylkesveg	<input type="checkbox"/> kommunal veg	<input checked="" type="checkbox"/> privat veg
	<input type="checkbox"/> Ny avkjørsel fra off. veg	<input type="checkbox"/> Utvidet bruk av eksisterende avkjørsel	<input checked="" type="checkbox"/> Atkomst sikret ifølge vedlagte dokument
<input type="checkbox"/> Avkjørselstillatelse er gitt		<input type="checkbox"/> Søknad om avkjørsel vedlegges	

For parseller som skal bebygges må følgende besvares og tilknyttingen inntegnes på vedlagte kartbilag.

Vann	Vann fra – (Bl. § 65)		Beskrivelse av annen vannkilde
	<input type="checkbox"/> offentlig vannverk	<input type="checkbox"/> privat felles vannverk tilknytningstillatelse vedlegges	
Kloakk- utslipp	Kloakkutslipp til – (Bl. § 66.2)		Beskrivelse av privat enkeltanlegg
	<input type="checkbox"/> offentlig kloakkanlegg	<input type="checkbox"/> privat fellesanlegg tilknytningstillatelse vedlegges	

1:5000
CK049-5-4 FISKEBEKK-
HÅGDA
HOLE, BUSKERUD

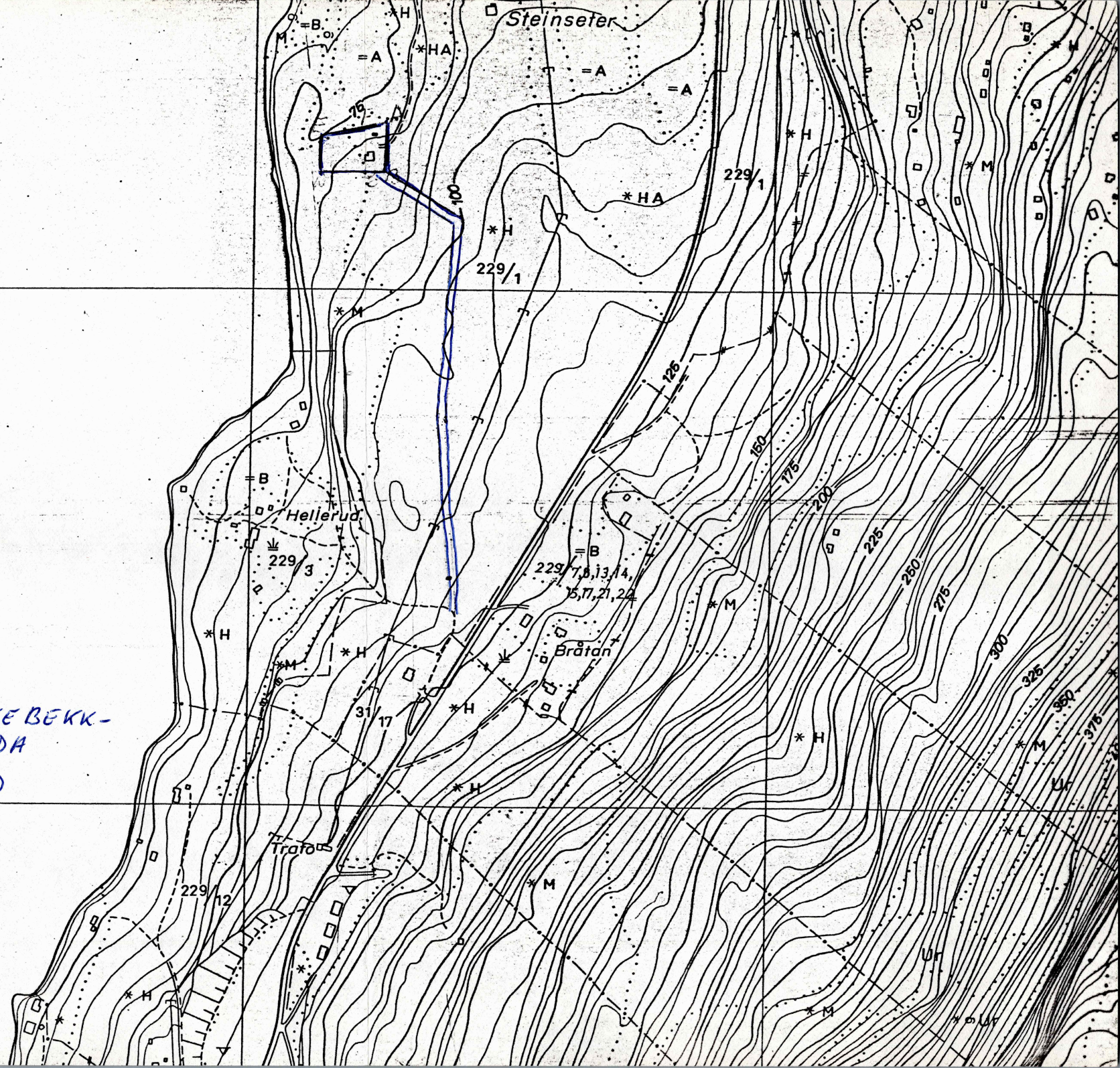

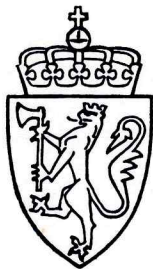

UNIVERSITETETS
OLDSAKSAMLING

FREDERIKS GATE 2
OSLO 1

Gårds/bruksnavn Steinsetra	
G.nr./br.nr. 229/1	
Kommune Hole	Fylke Buskerud
Sogn Hole	Prestegjeld Hole
Eier/bruker, adr. Martin Sexe, 3505 Krokkleiva. Tlf. 067/34171	
Gjelder: Bygging av bolighus og adkomstvei.	
Flyfoto	Kartref. ØK: CK049-5-4 Fiskebekkhøgda
Innber./rapport/reg. ved: Harald Jacobsen	Dato 5/5-81

Området ble befart sammen med grunneieren den 27/4-81 (se kartutsnitt). Det ble ikke påvist fornminner i området.

Oslo, den 5. mai, 1981.

Harald Jacobsen

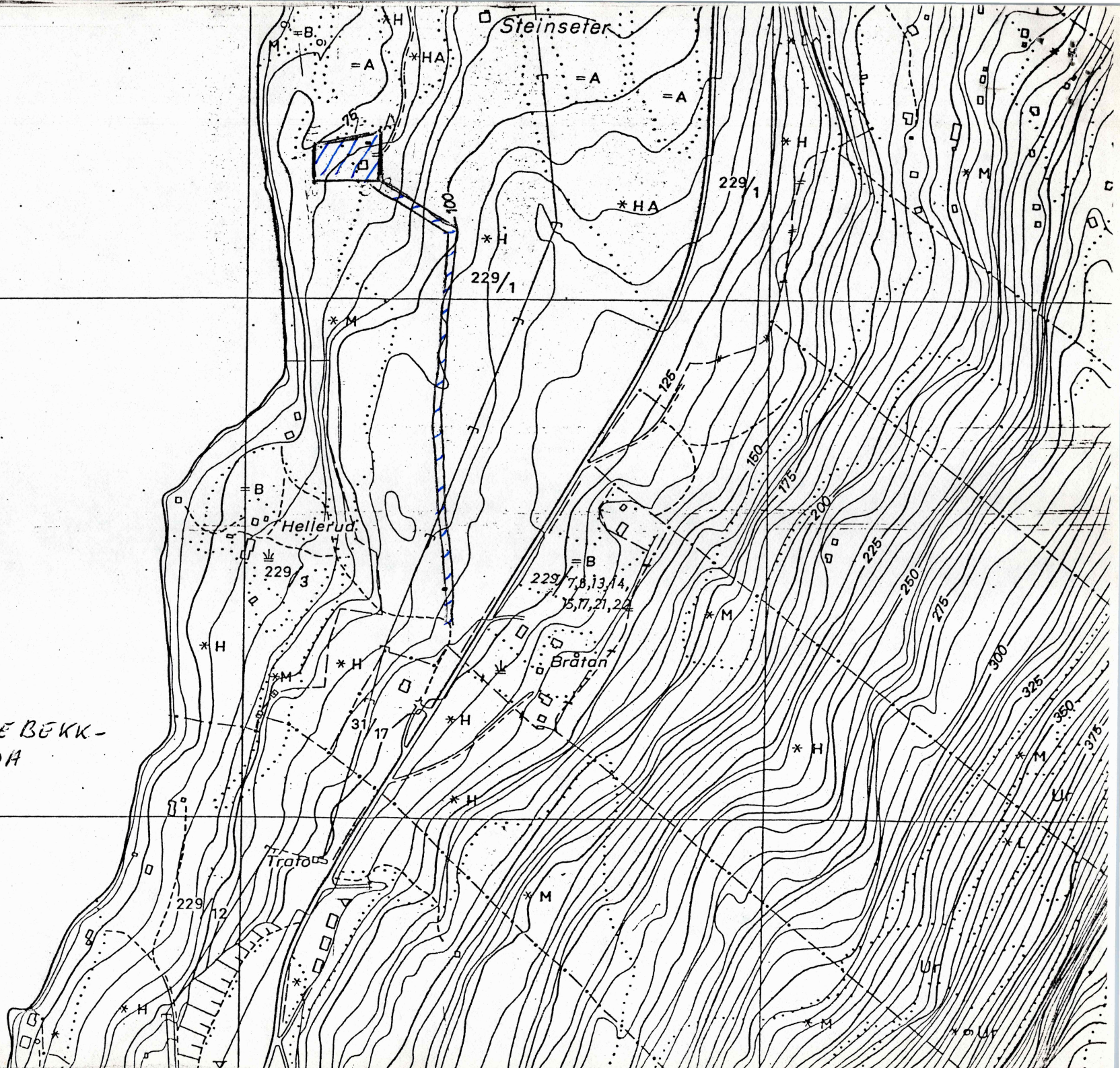

1:5000
CK049-5-4 FISKEBEKK-
H&GDH
HOLE, BUSKERUD

UNIVERSITETET I OSLO

OLDSAKSAMLINGEN
VIKINGSKIPSHUSET

FREDERIKS GATE 2, OSLO 1
TELEFON (02) 41 63 00

BESTYRRER:
PROF. DR. SVERRE MARSTRANDER



UNIVERSITY MUSEUM OF
NATIONAL ANTIQUITIES
VIKING SHIP MUSEUM

FREDERIKS GATE 2, OSLO 1

EKSPEDISJONSTID FRA
KL. 12.00 TIL 15.45 (15.00)

OSLO. 8. mai 1981

REF.:

HB/CH

Hole kommune,
Oppmålingsvesenet,
3463 RØYSE

DIV: PLANER FOR DELING AV GRUNNEIENDOM.

Følgende planer er kontrollert, uten at Universitetets Oldsaksamling har kommentarer:

Stein gård 188/1
Røysetoppen sykehjem 221/9
Ullern 207/1,2
Steinsetra 229/1
Steinsby 231/20

Ytterligere to planer er kontrollert:

Løkenhaugen 200/13.

Universitetets Oldsaksamling har ingen kommentarer til selve byggeplanen, men gjør oppmerksom på gravfeltet på tunet på Løkenhaugen.

Svarstad 211/3

Universitetets Oldsaksamling har ingen kommentarer til selve byggeplanen. Vi gjør imidlertid oppmerksom på gravfeltet like vest for det aktuelle tomteområdet. Dette må ikke skades.

Videre ble det ved befaring på Svarstad 28/4.81 oppdaget et mulig gravfelt ca. 120 m ØNØ for ovennevnte gravfelt. Dette ligger tett

inntil Ø-siden av et nytt bolighus. Ved befaringen ble det opplyst at det i området var planer om bygging av garasje/verksted. Universitetets Oldsaksamling ber om å bli holdt underrettet når saken skulle bli aktuell.

Vennlig hilsen



Helge Braathen

Vedlegg: Kartutsnitt med avmerket mulig gravfelt på Svarstad, gnr.211.