

3/2-81

Kommunalforvaltningen – Oppmålingsteknisk blankett
utarbeidet av Norske Kommuners Sentralforbund

**SØKNAD OM DELING AV GRUNNEIENDOM
REKVISISJON AV KARTFORRETNING**

JNR

200. 1421

jfr. kap. 2 og 3 i delingsloven av 23.6.78 med tilhørende forskrifter
og §§ 63 og 66 i bygningsloven av 18.6.65

10. KO. ANDRE
TILSLUTT
23-1-81
2021/9
B. A. A. A.

Oppmålings- myndighet	Kommunens navn Hole				
	Adresse/Bruksnavn	G nr	B nr	Festenr	Areal ca. m ²
Angår	Røysetoppen Sykehjem av Frøishov	221	9		40.000
	Hjemmelshavers navn	Adresse			Telefon
	Røysetoppen Sykehjem, Buskerud Krets av Norske Kvinners Sanitetsforening, v/Erna Hansen, Åslyv. 49, 3000 Drammen				03-822558
	Kjøpers/Festers navn	Adresse			Telefon
	Røysetoppens Stiftelse v/ Erna Hansen				

Nabooppgave Eiere/festere av grunn som grenser inntil	Nabokommunes krets av N.K.S.			
	Gnr	Bnr	Festenr	Eierens/festerens navn og postadresse
	221	33		Fru Ingrid Frøshaug, Radarv. 99, OSLO 11.

Det rekvireres – (sett x)

(A) - kartforretning over hele grunn-
eiendommen uten deling

(B) - kartforretning over festegrunn

(C) - kartforretning over enkelte grenselinjer/
grensejustering

(D) - grensepåvisning etter målebrev

(E) - deling av grunneiendom med kartforretning over parsell
Angivelse av parsellens ca. areal (Oppgis ved B og E)

Deling i henhold til – (Bl. § 63)

reguleringsplan

strandplan og fjellplan

godkjent tomtedelingsplan

eget forslag
fra søkeren

Parsellen skal benyttes til – (Oppgis ved A, B og E)

bolighus

fritidshus

bergverk/
industri

varehandel/bank/forsikring/hotell/restaurant

off.virksomhet

naturvern

off. friluft-
formål

off. veg

annet kommunikasjonsareal/teknisk anlegg

landbruk/fiske

Er parsellen selvstendig bruksenhet eller tilleggsareal? (Oppgis ved B og E)

Parsellen er selvstendig bruksenhet

Parsellen er tilleggsareal til –

Eier eller fester hjemmelshaver andre eiendommer i kommunen? Gnr - Bnr - Festenr

Ja

Nei

Opplysninger som må fremlegges av søkeren

Det må legges ved kart eller orienterende riss som viser grenser og naboforhold, og nabooppgaven ovenfor må utfylles. I tilfellet A, B og C må dessuten vedlegges kopi av skylddelingsforretningen. I tilfellet B og E må det legges ved gjenpart av varselbrevene til naboene og kvittering for at brevene er sendt. I tillegg må spørsmålene på baksiden besvares.

Atkomst

Atkomst til – (Bl. § 66.1 og vegloven § 40) – inntegnes på vedlagt kartbilag.

riksveg/fylkesveg

kommunal veg

privat veg

Ny avkjørsel fra off. veg

Utvidet bruk av eksisterende avkjørsel

Atkomst sikret ifølge vedlagte dokument

Avkjørselstillatelse er gitt

Søknad om avkjørsel vedlegges

For parseller som skal bebygges må følgende besvares og tilknyttingen inntegnes på vedlagte kartbilag.

Vann	Vann fra – (Bl. § 65)	privat felles vannverk	annen vannkilde	Beskrivelse av annen vannkilde
	<input type="checkbox"/> offentlig vannverk	<input type="checkbox"/> privat felles vannverk tilknyttingstillatelse vedlegges	<input type="checkbox"/> annen vannkilde	
Kloakk- utslipp	Kloakkutslipp til – (Bl. § 66.2)	privat fellesanlegg	privat enkeltanlegg	Beskrivelse av privat enkeltanlegg
	<input type="checkbox"/> offentlig kloakkanlegg	<input type="checkbox"/> privat fellesanlegg tilknyttingstillatelse vedlegges	<input type="checkbox"/> privat enkeltanlegg	

Vann og kloakk knyttes til Hjemmets ledninger.

VEND!

K-blankett 58.01 (formularbeskyttet og godkjent av Miljøverndepartementet)
Enerett: Kommunalforlaget, Oslo

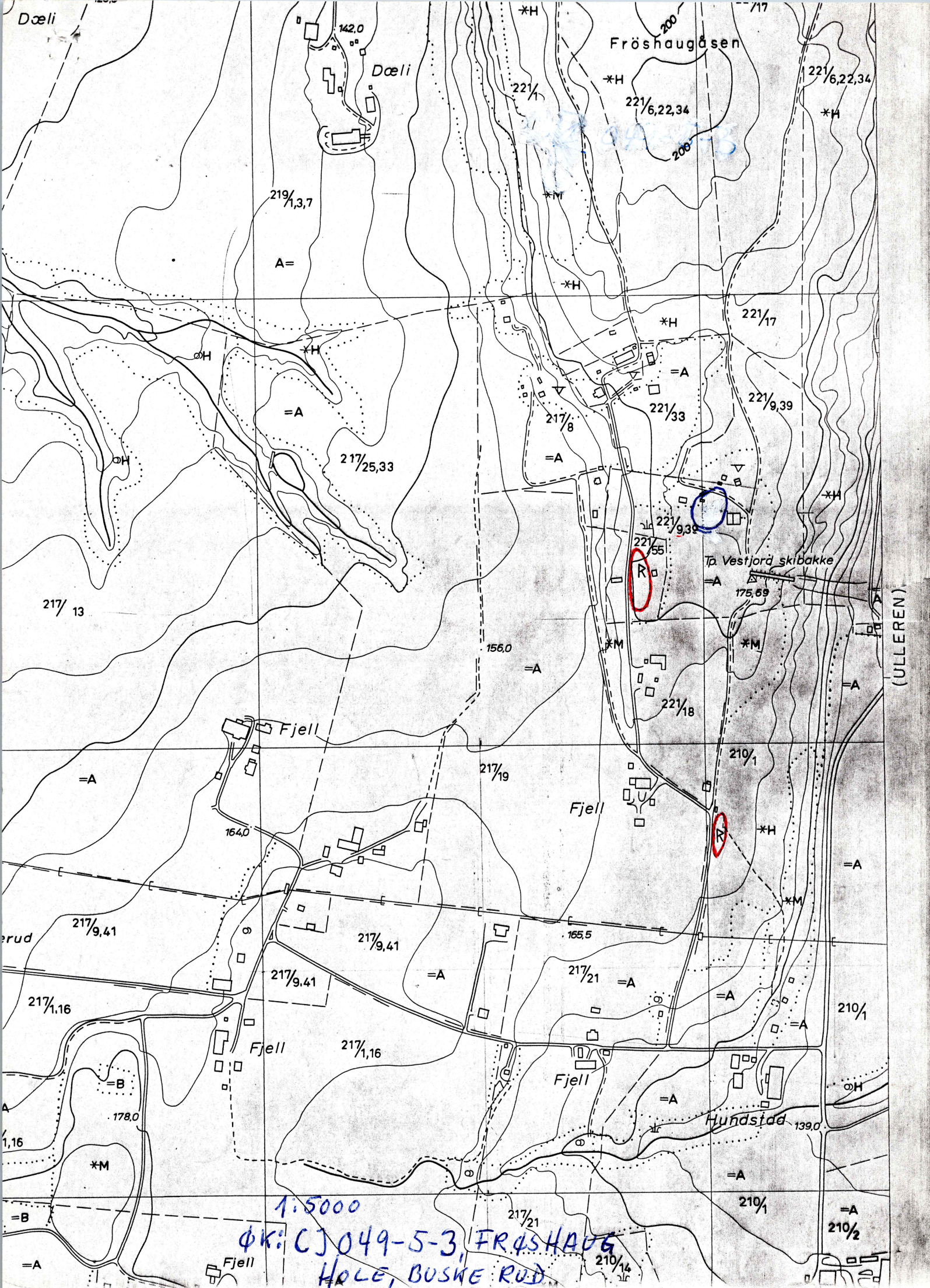

Dæli

Frøshaugåsen

Dæli

219/1,3,7

=A

221/6,22,34

221/6,22,34

ØH

=A

217/25,33

217/8

=A

221/33

221/17

221/9,39

217/13

R

Tj Vestjord skibakke

175,69

156,0

=A

221/18

Fjell

=A

217/19

Fjell

164,0

210/1

*H

=A

rud

217/9,41

217/9,41

=A

165,5

217/21

=A

=A

210/1

217/1,16

217/9,41

Fjell

217/1,16

Fjell

=A

Hundstid

139,0

=A

210/1

=A

210/2

1:5000

ФК: CJ049-5-3, FRØSHAUG

HOLE, BUSKE RUD

Fjell

217/21

210/14

(ULLEREN)



UNIVERSITETETS
OLDSAKSAMLING

FREDERIKS GATE 2
OSLO 1

Gårds/bruksnavn Røysetoppen Sykehjem av Frøishov	
G.nr./br.nr. 221/9	
Kommune Hole	Fylke Buskerud
Sogn Hole	Prestegjeld Hole
Eier/bruker, adr. Røysetoppen Sykehjem, Buskerud Krets av Norske Kvinners Sanitetsforening v/Marie Loise Skar, 3506 Røyse. Tlf.067/37205	
Gjelder: Bygging av bolighus.	
Flyfoto F.67.481.F22	Kartref. ØK:CJ 049-5-3 Frøshaug
Innber./rapport/reg. ved: Harald Jacobsen	Dato 3/5-81

I forbindelse med en planlagt bygging av betjeningsboliger til Røysetoppen sykehjem, ble det aktuelle området befart den 28/4. Med på befaringen var M. L. Skar og arkitekt Otto Frydenlund.

Utbyggingsarealet ligger øst for sykehjemmet. Se vedlagte kartutsnitt. Det ble ikke funnet forninner i området.

Oslo, den 5. mai, 1981

Harald Jacobsen

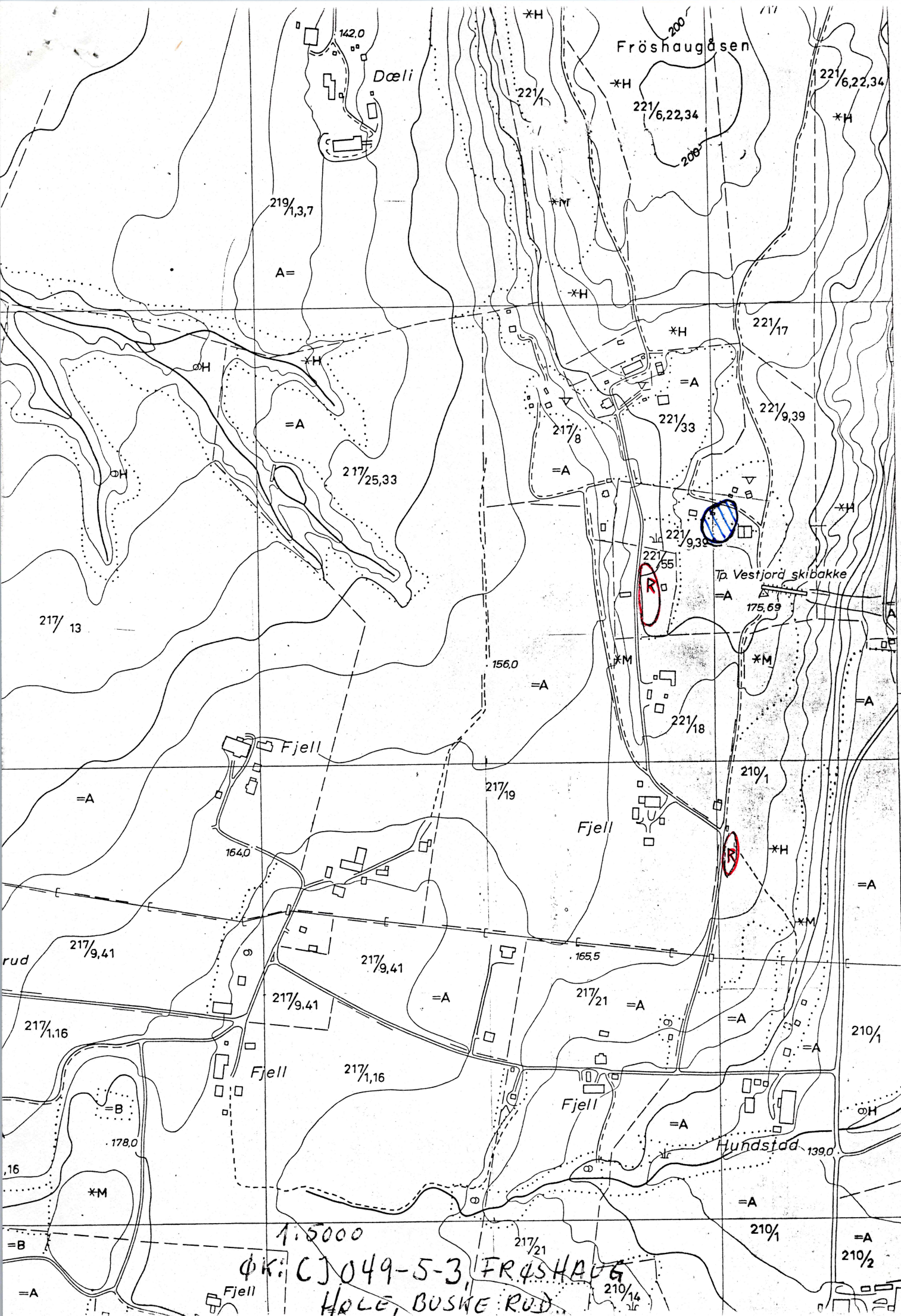

(ULLEREN)

1:5000

ØK: CJO49-5-3 FRØSHAUGÅSEN
HÅLE, BUSKE RUD

210/2

UNIVERSITETET I OSLO



OLDSAKSAMLINGEN
VIKINGSKIPSHUSET

FREDERIKS GATE 2. OSLO 1
TELEFON (02) 41 63 00

BESTYRRER:
PROF. DR. SVERRE MÅRSTRANDER

UNIVERSITY MUSEUM OF
NATIONAL ANTIQUITIES
VIKING SHIP MUSEUM

FREDERIKS GATE 2. OSLO 1

EKSPEDISJONSTID FRA
KL. 12.00 TIL 15.45 (15.00)

OSLO. 8. mai 1981
REF.:

HB/CH

Hole kommune,
Oppmålingsvesenet,
3463 RØYSE

DIV: PLANER FOR DELING AV GRUNNEIENDOM.

Følgende planer er kontrollert, uten at Universitetets Oldsaksamling har kommentarer:

Stein gård 188/1
Røysetoppen sykehjem 221/9
Ullern 207/1,2
Steinsetra 229/1
Steinsby 231/20

Ytterligere to planer er kontrollert:

Løkenhaugen 200/13.

Universitetets Oldsaksamling har ingen kommentarer til selve byggeplanen, men gjør oppmerksom på gravfeltet på tunet på Løkenhaugen.

Svarstad 211/3

Universitetets Oldsaksamling har ingen kommentarer til selve byggeplanen. Vi gjør imidlertid oppmerksom på gravfeltet like vest for det aktuelle tomteområdet. Dette må ikke skades.

Videre ble det ved befaring på Svarstad 28/4.81 oppdaget et mulig gravfelt ca. 120 m ØNØ for ovennevnte gravfelt. Dette ligger tett

inntil Ø-siden av et nytt bolighus. Ved befaringen ble det opplyst at det i området var planer om bygging av garasje/verksted. Universitetets Oldsaksamling ber om å bli holdt underrettet når saken skulle bli aktuell.

Vennlig hilsen



Helge Braathen

Vedlegg: Kartutsnitt med avmerket mulig gravfelt på Svarstad, gnr.211.