



RIKSANTIKVAREN

ADR.: AKERSHUS FESTNING, BYGN. 18 - OSLO MIL. - OSLO 1

GJENPART		GJENPART	
TLF. (02) 41 96 00		GJENPART	
J.nr. 000326	22 FEB. 82		
SAKSB. AEC	ARK.Nr: 871.508		

Hole kommune
Bygningsrådet
Hole herredshus

3506 RØYSE

DERES REF.

VAR REF. (Bes oppgitt ved svar)
561 A-53/82 LR/ms

DATO
17. februar 1982

BØNSNES KAPELL, HOLE KOMMUNE. NABOVARSEL FOR BYGGESAK.

Riksantikvaren har mottatt nabovarsel, datert 30. januar 1982, fra arkitekt Arild Eikaas på vegne av Knut Gullingsrud. Varselet gjelder byggemelding for rehabilitering og tilbygg på våningshuset på Bønsnes, gnr. 212, bnr. 1.

Gården er nærmeste nabo til Bønsnes kapell, som er oppført i middelalderen og således fredet etter Kulturminneloven av 1978. Bygningen ligger innenfor grensen på 60 m hvor bygging ikke er tillatt etter Kirkeloven av 1897. Dispensasjon fra byggeforbudet må gis av Tunsberg stiftsdireksjon.

Riksantikvaren betrakter bygningen som bevaringsverdig i seg selv og som del av et gårdsanlegg med gammel tilknytning til kapellet. Ut fra ønsket om at huset blir bevart vil vi ikke motsette oss en rehabilitering som sikrer fremtidig bruk. Hensynet til kapellet ser vi heller ikke som noen hindring for å anbefale dispensasjon for tilbygging innenfor 60 m-grensen, under forutsetning av at eksteriørutformingen ivaretar de antikvariske verdier som knytter seg til huset.

Riksantikvaren må i så måte ta forbehold om at enkelte detaljer ved eksteriøret blir forandret. Det er ønskelig å beholde mest mulig av det nåværende fasadeutstyr og gi tilbygget en tilsvarende utførelse. Spesielt finner vi utformingen av vinduene mindre heldig. Vi må anbefale at de nåværende vinduer blir bevart eller eventuelt kopiert. Disse er trolig samtidige med husets eksteriør for øvrig, og kan ikke forandres uten at sammenhengen går tapt. De parvis sammenstilte vinduene på sydveggen bør unngås. Vi ser også helst at de to takarkene blir erstattet av vinduer i kneveggen, eller eventuelt at de får en enklere og mindre iøynefallende form. Opprissene av gavlveggene viser taket trukket frem foran vindfanget, uten at det på sydfasaden fremgår hvordan detaljene skal løses. Inngangspartiet bør etter vår oppfatning bygges grunnere og få en utforming mer i samsvar med tradisjonelle

bislag eller verandaer i sveitserstil.

Det er sannsynlig at grunnen i gårdstunet inneholder fornminner (rester av bebyggelse) fra oldtid eller middelalder som i tilfelle er automatisk fredet etter Kulturminnelovens § 4. Riksantikvaren har vært i kontakt med Universitetets Oldsaksamling, som er rette myndighet etter loven. Graving i forbindelse med byggearbeidet må foregå under arkeologisk tilsyn, og Universitetets Oldsaksamling ved førstekonservator Arne Emil Christensen kan påta seg å overvåke utgraving av tomten. Det forutsettes at eieren varsler Oldsaksamlingen i god tid før arbeidet skal utføres.

For Riksantikvaren

Lars Roede
førsteantikvar

Jens Christian Eldal

Gjenpart sendt:

1. Arkitekt Arild Eikaas
Heggedalsveien 284
1380 HEGGEDAL
2. Bønsnes kirke
v/Paul Ullern
3506 RØYSE
3. Tunsberg stiftsdireksjon
4. Tunsberg biskop
5. Førstekonservator Arne Emil Christensen
Universitetets Oldsaksamling
Fredriksgt. 2
OSLO 1

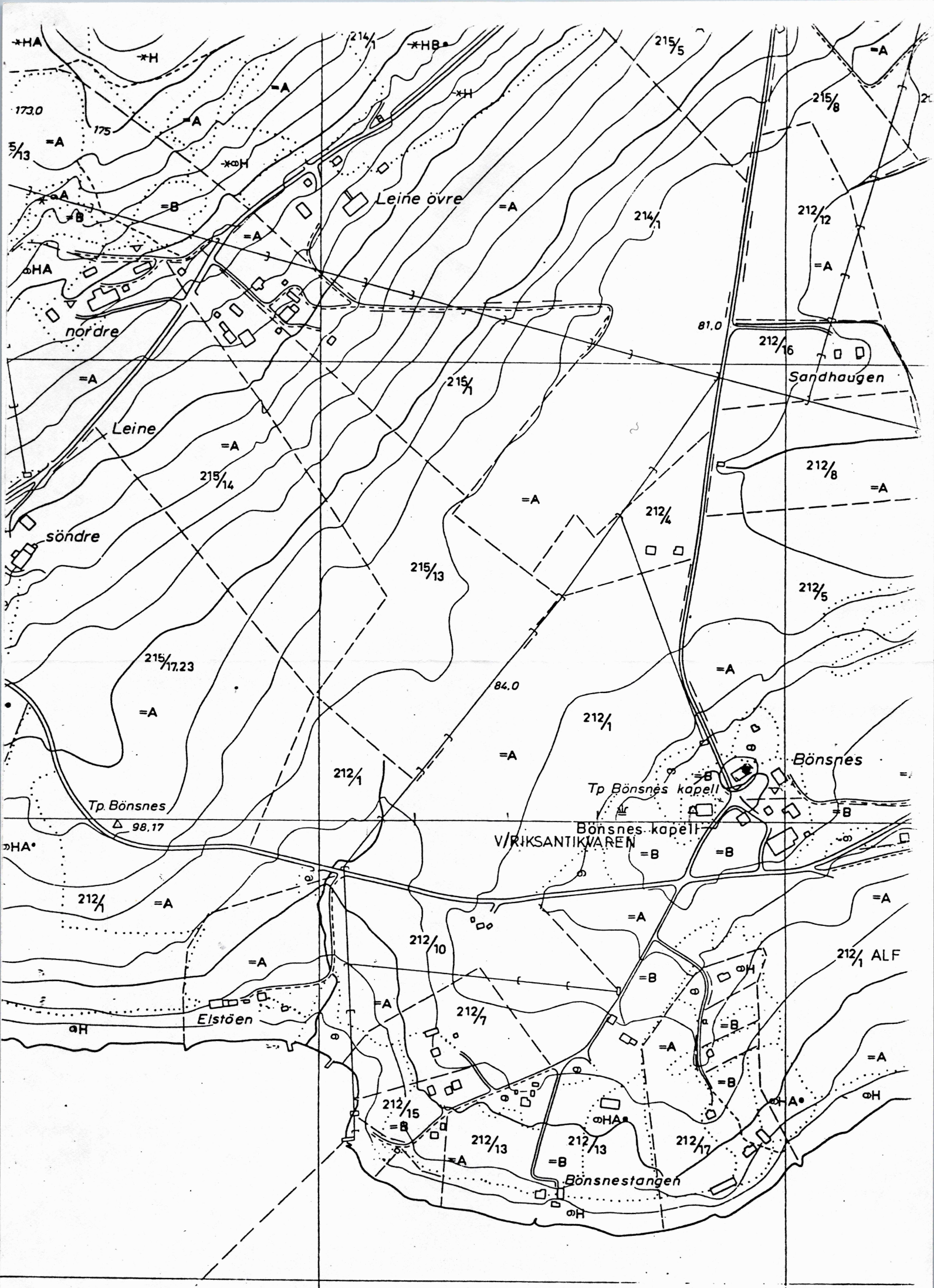



UNIVERSITETETS
OLDSAKSAMLING

FREDERIKS GATE 2
OSLO 1

Gårds/bruksnavn Bønsnes	
G.nr./br.nr. 212/1	
Kommune Hole	Fylke Buskerud
Sogn Hole	Prestegjeld Hole
Eier/bruker, adr. Knut Gullingsrud	
Gjelder: Innberetning om kontroll av tomtegraving	
Flyfoto	Kartref.
Innber./rapport/reg. ved: v/Arne Emil Christensen	Dato

I brev av 17. februar 1982 til Hole kommune fra Riksantikvaren gjøres det oppmerksom på at en tomtegraving på Bønsnes 212/1 må følges av arkeolog p.g.a den nære beliggenhet mot Bønsnes kapel og muligheten for fornminner i området.

Etter telefonkontakt med Knut Gullingsrud ble det avtalt at gravningen skulle foretas 13/4.82. Undertegnede fulgte gravemaskinens arbeide. Massene bestod av et meget tynt matjordlag over oppfliset og oppknust skalleberg og det var overhodet ikke kulturspor i grunnen.

Oslo, 15. april 1982

Arne Emil Christensen

L. 2799

Foto
KE chr



BØNSNES GNR 212 HOLE S. p & K. 13USK.
TOMTEGRAVING 13/4 - 1982