

14 112

HOLE KOMMUNE

SKOLE- OG KULTURETATEN

Buskerud fylkeskommune
Inger-Liv Gøytil Lund
Kulturavdelingen
Haugesgt. 89

3020 DRAMMEN

DERES REF.:

VÅR REF.:
RN

ARK.:

DATO:

23.10.91

VEDR.: KULTURMINNER

Av ingeniør Harald Dalevold ved Teknisk etat har kulturkontoret fått melding om at Halvdanshaugen på Stein gård er i ferd med å synke. Grunneier Jan Fredrik Hornemann og undertegnede ble enige om å be om hjelp fra fylkeskommunen for å se på dette.

Hornemann vil gjerne følge opp noe som er blitt innrapportert for noen år siden til kulturkontoret. Det gjelder kalkovnen på Stein gård og restaurering av den gamle kirkeruinen. Riksantikvaren har vært koplet inn, men ikke noe har skjedd. Hornemann mener at det er mulig at fylket som ansvarlig myndighet for dette nå, samt kommune og grunneier kan gå sammen om å bekoste istandsetting av disse kulturminnene.

Det vil antakelig være best med en befaring snarest mulig før snøen legger seg. Tidspunkt overlates til fylkeskommunen å bestemme.
Tlf. Jan Fredrik Hornemann: 067-39189, Hole kommune: 067-39400.

Vennlig hilsen

Rita Næssan
Rita Næssan
Kulturkonsulent

Kopi: Jan Fredrik Hornemann
Teknisk etat v/Harald Dalevold

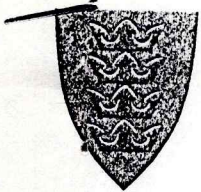

HOLE KOMMUNE

SKOLE- OG KULTURETATEN

1666

Buskerud fylkeskommune
Inger Liv Gøytil Lund
Haugesgt. 89

3020 DRAMMEN

Buskerud Fylkeskommune
Kulturadministrasjonen
04 DES 1991
Jnr. 2900 Arkiv

INSTITUTT FOR ARKEOLOGI
KUNSTHISTORIE OG NUMISMATIKK
Jan 002595 16.12.91
SAKSBE: BW | ARK. NR.
KOPI TIL | SIKRULERES

DERES REF.:

VÅR REF.:
RN

ARK.:

DATO:

03.12.91

VEDR.: MÅLINGER PÅ HALVDANSHAUGEN VED STEIN GÅRD

Fra Rune Klevstad på Teknisk etat har jeg fått vedlagte kopi av målingene gjort på Halvdanshaugen 18.11.91.

Ett eksemplar sendes også til eierne av Stein gård. Jeg går ut fra at du kontakter Oldsakssamlingen. Jeg har ikke navn og adresse der.

Når det gjelder gravhaugene på Frøyshov, har jeg nettopp mottatt beskjed fra Hole ungdomsskole at de ikke kan påta seg dette. De har for mye å gjøre og har ikke penger til transport av elever bort til stedet. Jeg synes det er beklagelig, fordi tanken om å kople inn ungdommer når det gjelder bevaring og vektlegging av den betydning vår kulturhistorie har, blir med dette borte ved å sette inn ekstra sysselsatte for eksempel.

Jeg har ikke informert grunneier, fordi dette er vel kanskje noe du må gjøre? Men jeg kommer til å ta opp igjen dette til våren når det gjelder ekstra sysselsatte som arbeider i Hole kommune.

Vennlig hilsen

Rita Nassan
Rita Nassan
Kulturkonsulent

Vedlegg

Mätning av setningar för ferninner ved stein gård, Halvdanshaugen.

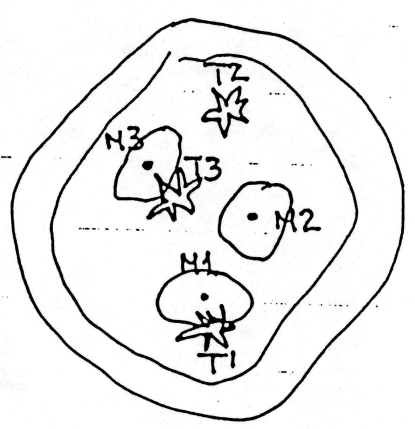

	B	F
G34-537	0,557	
<u>H = 71,787</u>		1,519
	0,313	
		2,928
	0,663	
		1,956
	1,150	
		0,090
71,527	<u>3,550</u>	
M1 (Alumsk. i jord)	0,367	H = 71,160
M2 — " —	1,430	H = 70,097
M3 — " —	1,176	H = 70,357
T1 (Asfalt spiker i tre)	0,632	H = 71,495
T2 — " —	1,074	H = 70,453
T3 — " —	0,572	H = 70,955
		<u>3,553</u>
	0,147	
		1,150
	2,213	
		0,003
	3,200	
G34-537		0,625
	<u>11,793</u>	<u>11,824</u>

ålt av R. Kuvstad
18.11.91.

± 30 mm avvik.

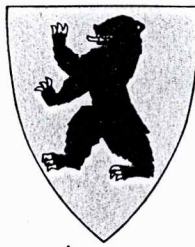
**BUSKERUD FYLKESKOMMUNE**Haugesgate 89, 3020 Drammen
Telefon (03) 80 85 00**NYTT TLF.NR: (03) 80 85 00**KULTURADMINISTRASJONEN
Telefax (03) 80 86 36Riksantikvaren
Postboks 8196 Dep
0034 OSLOVår dato: 12.12.91
Deres dato: 28.10.91
Vår ref.: 2468/91 ILGL
Deres ref.:

INSTITUTT FOR ARKEOLOGI KUNSTHISTORIE og NUMISMATIKK	
Doc 002604	16.12.91
SAKSØ. EW	ARK.NR.
KOPI TIL	SIRKULERES

RESTAURERING AV KIRKERUIN PÅ STEIN GÅRD, HOLE KOMMUNE

15.11. foretok undertegnede befaring på stein gård for å se på Halvdanshaugen. Grunneier Jan Fredrik Hornemann og kulturkonsulent i Hole, Rita Nesson var tilstede på befaringen.

Vi besiktiget kirkeruinen. Hornemann opplyste om at det for ca. 25 år siden var foretatt fugging med sement i muren. Nå var en del stein løsnet p.g.a. frostsprengning og sementen hadde enkelte steder ingen effekt lenger. I tillegg var det festnet seg endel vegetasjon på muren. Det er derfor ønskelig at Riksantikvaren foretar en befaring på stedet og vurderer tilstanden og at det blir satt igang skjøtselstiltak.

Med hilsen

Geir Helgen
fylkeskonservatorInger Liv Gøytil Lund
arkeologKopi: Universitetets Oldsaksamling
Jan Fredrik Hornemann
Kulturkonsulent Rita NessonSaksbehandler: Arkeolog Inger Liv Gøytil Lund
Tlf. (03) 80 86 68 (direkte innvalgsnr.)

**UNIVERSITETETS
OLDSAKSAMLING**

FREDERIKSGT. 3
0164 OSLO

Gårds/bruksnavn Stein	
G.nr./b.nr. 188/1	
Kommune Hole	Fylke Buskerud
Sogn Hole	Prestegjeld Hole
Eier/bruker, adr. Jan Fredrik Hornemann Stein 3500 Hønefoss	
Gjelder: Befaring vedrørende Halvdanshaugen	
Flyfoto F.67.481.G18 R1	Kartref. ØK: STEIN CK 049-5-1
Innberetning ved: Jan Henning Larsen	Dato 7. april 1992

fp

Fra Harald Dalevold ved Teknisk etat, Hol⁵øe kommune hadde kulturetaten i Hole fått melding om innsynkning av Halvdanshaugen. I den forbindelse fikk Oldsaksamling anmodning fra Buskerud fylkeskommune om å delta i en befaring som ble avholdt 15. november 1991. Tilstede var: Grunneierne ved Ragnhild og Jan Fredrik Hornemann, Hole kommune ved Rita Næssan (Kulturkontoret) og Rune Klevstad (Teknisk etat), Buskerud fylkeskommune ved Inger Liv Gøytil Lund og Oldsaksamlingen ved Jan Henning Larsen.

Før befaringen hadde jeg kontakt med førsteamanuensis Arne Emil Christensen, Oldsaksamlingen. Han meddelte at han tidligere var forelagt problemet av fylkeskonservator Geir Helgen. Christensen viste til innsynkning i Oseberghaugen og anbefalte at det ble slått ned fastmerker for regelmessig måling slik at en kunne få fastslått at det virkelig skjedde endringer og eventuelt med hvilken hastighet.

Ved befaringen fremkom at grunneieren ikke hadde lagt merke til innsynkning. Det ble anmodet fylkeskommunen om å lage skjøtselsplan for gravhaugen.

Gårds/bruksnavn		Stein
G.nr./b.nr.		188/1
Kommune	Fylke	
Hole	Buskerud	

For å bringe klarhet i takten på eventuell innsynkning ble en enige om å slå ned 3-4 (3 på høyeste punkter og 1 i bunnen av krateret) fastpunkter i haugen samt foreta avmerkning på et par av de største trærne. Dette skulle utføres så snart som mulig av Hole kommune, Teknisk etat. Nye målinger skulle så foretas etter ett år.

Ved samme anledning ble det foretatt befarings av kirkeruinen (F.67.481.G18 R2) og en kalkovn på gården. Grunneieren ønsket assistanse til vedlikehold. Representanten for fylkeskommunen lovet å sende melding til Riksantikvaren.

Oslo 7. april 1992

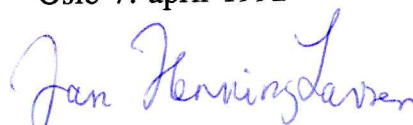
Jan Henning Larsen



BUSKERUD FYLKESKOMMUNE
Haugesgate 89, 3020 Drammen
Telefon (03) 80 85 00

KULTURADMINISTRASJONEN
Telefax (03) 80 86 72

Universitetet i Oslo, IAKN
Frederiksgt. 3
0164 OSLO 1

Vår dato: 07.12.92
Deres dato: 07.12.92
Vår ref.: 3121/92 ILGL
Deres ref.: Deres ref.:

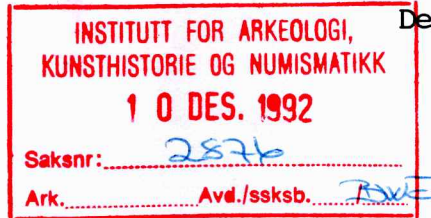

HALVDANSHAUGEN PÅ STEIN GÅRD, GNR. 188, BNR. 1 I HOLE KOMMUNE

I oktober 1991 kom det melding fra kulturkontoret i Hole kommune om at Halvdanshaugen på Stein gård var i ferd med å synke. Da slike meldinger også tidligere var kommet fra eieren på Hungerholdt, gården nord for gravhaugen, anså vi det som nødvendig å foreta undersøkelser.

Universitetets Oldsaksamling ble varslet og det ble foretatt en befarings på stedet av Rune Klevstad, teknisk etat og Rita Nesson, kulturkontoret, Hole kommune, grunneier Jan Fredrik Hornemann, Jan Henning Larsen fra Oldsaksamlingen og fylkesarkeologen.

På befaringsen ble det bestemt at teknisk etat skulle legge ut målepunkter og avlese disse igjen om et år. Vi ble enige om hvor målingene skulle foretas, se vedlegg. Resultatet er kommet og er svært urovekkende. Haugen ser ut til å ha sunket ca. 5 cm. på ett år.

På slutten av 40 tallet ble Steinssletta drenert. Dette har trolig hatt innvirkning på grunnvannsstanden. Sletta består av leirjord. Vi foreslår at det blir utført grunnundersøkelser utenfor og i kanten av haugen for å få kartlagt hvor mye haugen til nå har sunket. Forøvrig ber vi Oldsaksamlingen vurdere dette, og hvilke andre tiltak som evt. kan iverksettes.

Med hilsen

Geir Helgen
fylkeskonservator

Inger Liv Gøytillund
arkeolog

Kopi: Hole kommune, kulturkontoret

8

Vedlegg

Saksbehandler: Arkeolog Inger Liv Gøytillund
Tlf. (03) 80 86 68 (direkte innvalgsnr.)



HOLE KOMMUNE

SKOLE- OG KULTURETATEN

1L6L
GH

Buskerud fylkeskommune
Inger-Liv Gøytil Lund
Haugesgt. 89

Buskerud Fylkeskommune
Kulturskikkedivisjonen
- 4 DES 1992
Jnr. 3121 Arkiv 651

3020 DRAMMEN

DERES REF.:

VÅR REF.:
RN

ARK:
K

DATO:
01.12.92

VEDR.: HALVDANSHAUGEN PÅ STEIN GÅRD I HOLE

Som avtalt i telefonen sendes resultater av målinger på Halvdanshaugen som er foretatt i år. Rune Klevstad fra Teknisk etat melder at haugen har sunket på alle punkter, og vi er noe bekymret over dette. Vi regner med at fylkeskonservator tar en avgjørelse på om noe må gjøres.

Vedlagt oversendes også kopi av fjorårets målinger.

Grunneier Jan Fredrik Hornemann vil få kopi av brev og målingsresultater.

Vennlig hilsen

Rita Næssan

Rita Næssan
Kulturkonsulent

Vedlegg

27. 11. 92

Måling av setninger for fourminner ved Stein gård, Halvdanshaugen

	B	F	
334-537	1,450	3,587	
H = 71,787	1,324	3,292	
	1,935	2,739	
	2,322	1,297	
	3,467	2,122	
	3,516		
<hr/>			
M1 (Alu i jord)	1,652	H = 71,112	÷ 0,048
M2 (—" —)	2,707	H = 70,057	÷ 0,040
M3 (—" —)	2,449	H = 70,315	÷ 0,042
T1 (Spiker i tre)	1,318	H = 71,446	÷ 0,049
T2 (—" —)	2,363	H = 70,401	÷ 0,052
T3 (—" —)	1,858	H = 70,906	÷ 0,049
<hr/>			
	1,011	3,717	
	2,651	3,656	
	2,531	2,260	
	2,748	2,156	
	3,143	1,795	
	3,298	1,185	
334-537		1,592	
<hr/>			
	29,396	29,398	± 1mm avvik
<hr/>			

Målt av R. Klevstad 27. 11. 92

18.11.91.

Måling av setninger for forminner ved Stein gård, Halvdanshaugen.

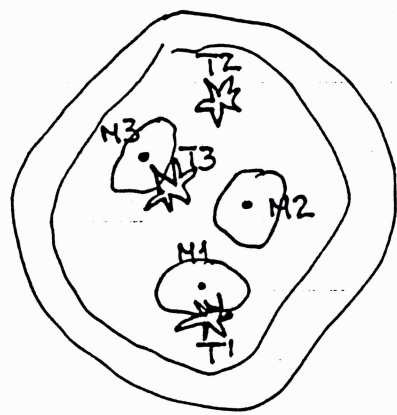

	B	F
G34-537	0,557	
<u>H = 71,787</u>		1,519
	0,313	
		2,928
	0,663	
		1,956
	1,150	
		0,090
71.527	<u>3,550</u>	
M1 (Alumsk. i jord)	0,367	H = 71,160
M2 — " —	1,430	H = 70,097
M3 — " —	1,176	H = 70,357
T1 (Asfalt spiker i tre)	0,032	H = 71,495
T2 — " —	1,074	H = 70,453
T3 — " —	0,572	H = 70,955
		<u>3,553</u>
	0,147	
		1,150
	2,213	
		0,003
	3,200	
G34-537		0,625
	<u>11,793</u>	<u>11,824</u>

Målt av R. Kevstad
18.11.91.

± ¹⁵/₁₀₀ mm avvik.

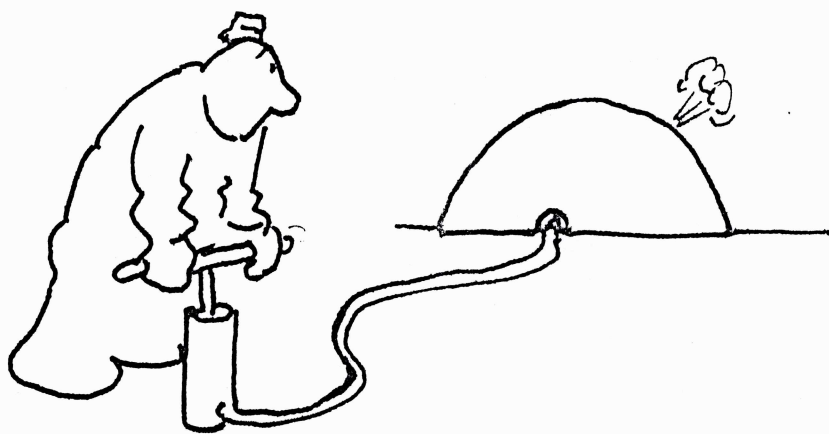

Moving on being

UNIVERSITETET I OSLO

INSTITUTT FOR ARKEOLOGI, KUNSTHISTORIE OG NUMISMATIKK
FREDERIKSGT. 3
0164 OSLO

OLDSAKSAMLINGEN

Buskerud fylkeskommune
Kulturadministrasjonen
Haugesgt. 89
3020 Drammen

Tlf. 22 416300
Telefax 22 411012

Deres ref.: 3121/92 ILGL
Vår ref.: 2876/92

Oslo, 5. mai 1993

HALVDANSHAUGEN PÅ STEIN GÅRD, 188/1, HOLE KOMMUNE, BUSKERUD

Oldsaksamlingen viser til Deres brev av 7. desember 1992 og til senere konferanser med Inger Liv Gøytil Lund.

Innsykningen av Halvdanshaugen er et alvorlig og vanskelig problem. For å få sikrere data om innsynkningen ber vi om at det gjennomføres målinger også høsten 1993. Når resultatet av disse målingene foreligger, vil vi komme tilbake til spørsmålet om grunnundersøkelser og hvilke andre tiltak som eventuelt kan iverksettes.

Med hilsen

Jan Henning Larsen

Kopi: Hole kommune, kulturkontoret
Jan Fredrik Hornemann



HOLE KOMMUNE

SKOLE- OG KULTURETATEN

Buskerud fylkeskommune
Inger-Liv Gøytil Lund
Haugesgt. 89

3020 DRAMMEN

DERES REF.:

VÅR REF.:
rn

ARK:

DATO:
21.01.94

VEDR.: HALVDANSHAUGEN

Vedlagt oversendes de siste målinger fra Halvdanshaugen, som har blitt liggende i en av mine "bunker". Det skulle vel ikke nå være noen grunn til å foreta flere målinger. Kopi sendes grunneier Jan Fredrik Hornemann og Jan Henning Larsen, Institutt for arkeologi, kunsthistorie og numismatikk.

Vennlig hilsen

Rita Næssan
Kulturkonsulent

Vedlegg

2.12.93

Måling av setningene ved
Halvdanshaugen, Steins gård.

	B	F
G 34 - 537	0,544	3,294
(H = 71,787)	0,343	2,183
	1,050	1,601
	1,932	0,253
	3,438	

M1 (Alu i jord)	0,639	H = 71,124 +12m
M2 (— " —)	1,694	70,069 +12
M3 (— " —)	1,435	70,328 +13
T1 (Spiker i tre)	0,306	71,457 +11
T2 (— " —)	1,345	70,418 +17
T3 (— " —)	0,846	70,917 +11

	0,567	3,397
	1,605	2,277
	2,199	1,042
	3,364	0,372
		0,616

15,042

15,035 ± 3,5mm.

Middelfeil = 3,5mm

Vik 6.12.93

R. Klevstad.

~~BRUKER~~

RITA

RUNE.

Setningsmålinger på Halvdanshaugen.

Jeg har sjekket høydene på "haugen" og som du ser har ikke "haugen" vært så mye på seg siste år. Av en eller annen grunn har mine merker vokst ca. 12 mm i snitt; altså ingen grunn til panikk.

Middelfeilen ligger på 3,5 mm så det riktige tallet ligger mellom 8-15 mm.

Luren du på noe så ta kontakt

SEND: 6.12.93

MOTTATT AV:

Rune.