

Sak

Note-Ringenke ledninger.

Dok. nr.	Dato	Dokument (type, tittel)	Merknader
----------	------	-------------------------	-----------



Universitetet i Oslo  
Oldsaksamlingen  
v/førstekonservator A. E. Christensen  
Fredriksgt. 2  
OSLO 1

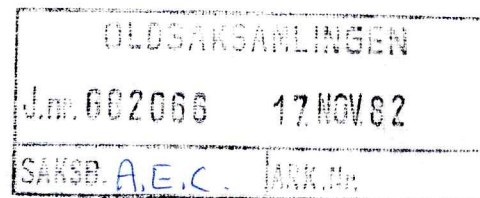

Nore - Ringerike ledningen.  
Anleggstransporter for mast 107 - 214.

Vi viser til tidligere oversendte transportplaner for mastene 1 - 106 (vår ekspedisjon av 4/3-82).

./././ Herved oversendes tilsvarende planer for mastene 107 - 214 (Kartblad 4, 5, 6 og 7). Som det vil fremgå brukes eksisterende bil-traktorveger i den utstrekning det er mulig, men det er også tenkt transportert i uberørt terreng.

Strekningen ventes arbeidsklar førstkommande vinter. Vi er oppmerksom på at mulighetene for eventuelle terrengundersøkelser fra Deres side i år, snart løper ut. Det vil derfor være av interesse for oss å få vite hvilke områder De mener arbeider kan settes igang på og hvilke De mener å måtte undersøke nærmere. Vi er også interessert i når en eventuell undersøkelse kan foregå. Dette for at vi skal kunne legge opp en fremdriftsplan som samsvarer med Deres kartlegging. Det er forøvrig snøbart i området pr. dags dato.

Vi gjør også oppmerksom på at planer for de 4 siste mastene på kartblad 7, benevnt 28, 29, 30 og 31, er behandlet under Ådal - Ringerike ledningen.

Om det er ønskelig, stiller vi gjerne opp til en gjennomgang og drøfting av eventuelle problemer som måtte oppstå i forbindelse med Deres behandling av materialet.

De tilsendte kartkopier bes returnert til vår adresse påført Deres eventuelle merknader.

Med hilsen

O. Ryen  
anl.leder

O. Skjævesland

Dette dokumentet har et for stort format til å kunne skannes i sin helhet.

For innsyn ta kontakt med arkivet ved Kulturhistorisk museum:

[postmottak@khm.uio.no](mailto:postmottak@khm.uio.no)

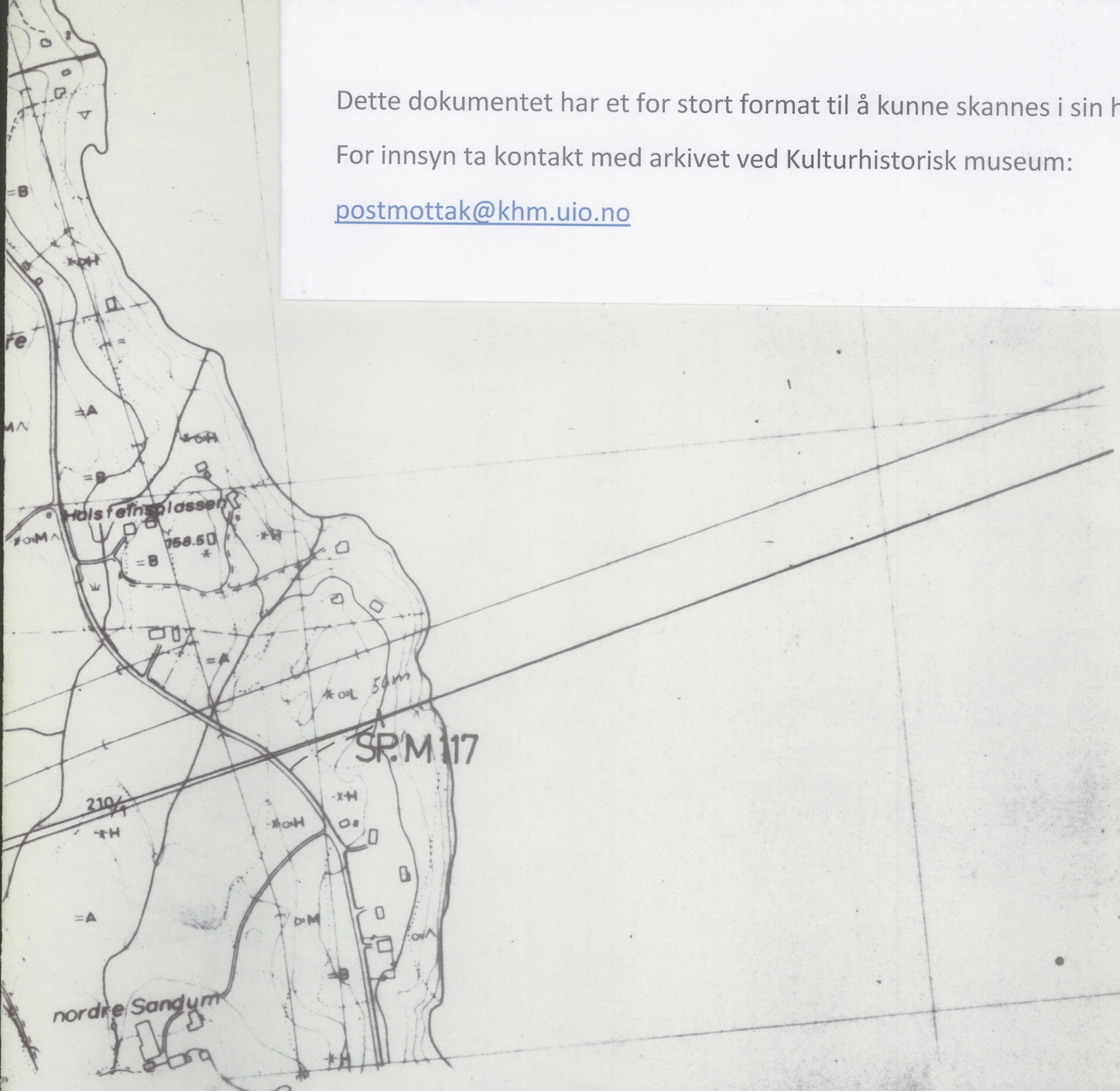

Rev. :	Forandringer	Tegn. :	Kontr. :	Dato :
Anlegg				
420 kV NØRE-RINGERIKE				
Må ikke offentligjøres!	Oversiktsskisse	Tekst		
	== Bilveg x --- Traktorveg x - - - - - Terrangveg x Eksisterende Uger	Transportløypeplan		M=1: 5000
	Tegningsleverandør (Eksakt firma eller avd. i NVE - S)			Alle mål i mm
	KRAFTLEDNINGSAVDELINGEN Anleggskontoret (SKA)			TEGN.
				TRAC.
			KONTR.	
			Dato	
NORGES VASSRAGS OG ELEKTRISITETSVESEN STATSKRAFTVERKENE (NVE - S)			KONTR.	
NVE S' ORIGINALARKIV		Format	Journalnr	Dato
		Rull	63375	
SORTER. ENDE	Ansvarlig	Utførende	Fase	Objekt
TEGN.NR.	SKA	SK 2	4	KG 3LHBORC
			Blad	Rev.
			4	

Dette dokumentet har et for stort format til å kunne skannes i sin helhet.

For innsyn ta kontakt med arkivet ved Kulturhistorisk museum:

[postmottak@khm.uio.no](mailto:postmottak@khm.uio.no)

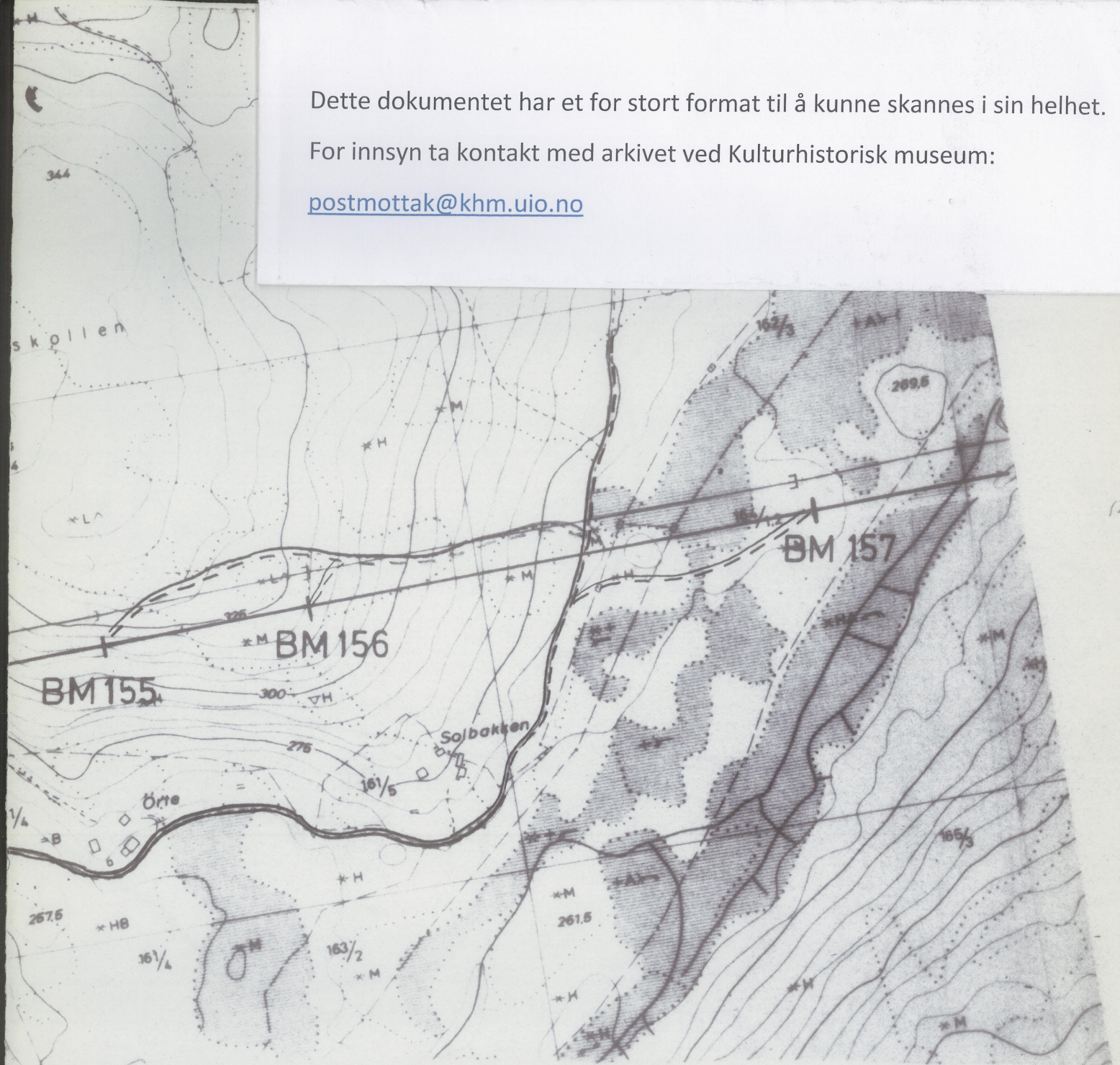

Rev.	Forandringer	Tegn.	Kontr.	Dato	
Anlegg <b>420 kV NORE - RINGERIKE</b>					
Oversiktsskisse		Tekst		M=1:5000 Alle mål i mm	
<i>Bilveg</i> x <i>Traktorveg</i> x <i>Terrangveg</i> x Eksisterende <i>veger</i>		<b>Transportlöypeplan.</b>			
Må ikke offentligjøres!		Tegningsleverandør (Eksternt firma eller avd. i NVE - S)		TEGN	
		KRAFTLEDNINGSAVDELINGEN Anleggskontoret (SKA)		TRAC	
				KONTR	
		NORGES VASSDRAGS OG ELEKTRISITETSVESEN STATSKRAFTVERKENE (NVE - S)		Dato	
				KONTR	
		NVE S ORIGINALARKIV	Format rull	Journalnr.	
				Dato	
SORTER ENDE TEGN NR	Ansvarlig <b>SKA</b>	Utførende <b>SK.2</b>	Fase / Objekt <b>T KG3LH</b>	Blad <b>5</b>	Rev.

Dette dokumentet har et for stort format til å kunne skannes i sin helhet.  
 For innsyn ta kontakt med arkivet ved Kulturhistorisk museum:

[postmottak@khm.uio.no](mailto:postmottak@khm.uio.no)



Anlegg		420 kV NORE - RINGERIKE		
Oversiktsskisse	Bilveg x Traktorveg x Terrengveg x Eksisterende Uger		Tekst Transportlöyeplan M=1:5000 Alle mål i mm	
Må ikke offentliggjøres!		Tegningsleverandør (Eksternt firma eller avd. i NVE - S)		
		KRAFTLEDNINGSAVDELINGEN Anleggskontoret (SKA)		
		Dato 11/11-82		
		NORGES VASSDRAGS OG ELEKTRISITETSVESEN STATSKRAFTVERKENE (NVE - S)		
		NVE S ORIGINAL ARKIV	Format rull	
		Journalnr.	Dato	
SORTER. ENDE TEGN.NR.	Ansvarlig SKA	Utførende SK 2	Fase T KG3LH	Blad 6
			Rev.	

Dette dokumentet har et for stort format til å kunne skannes i sin helhet.

For innsyn ta kontakt med arkivet ved Kulturhistorisk museum:

[postmottak@khm.uio.no](mailto:postmottak@khm.uio.no)

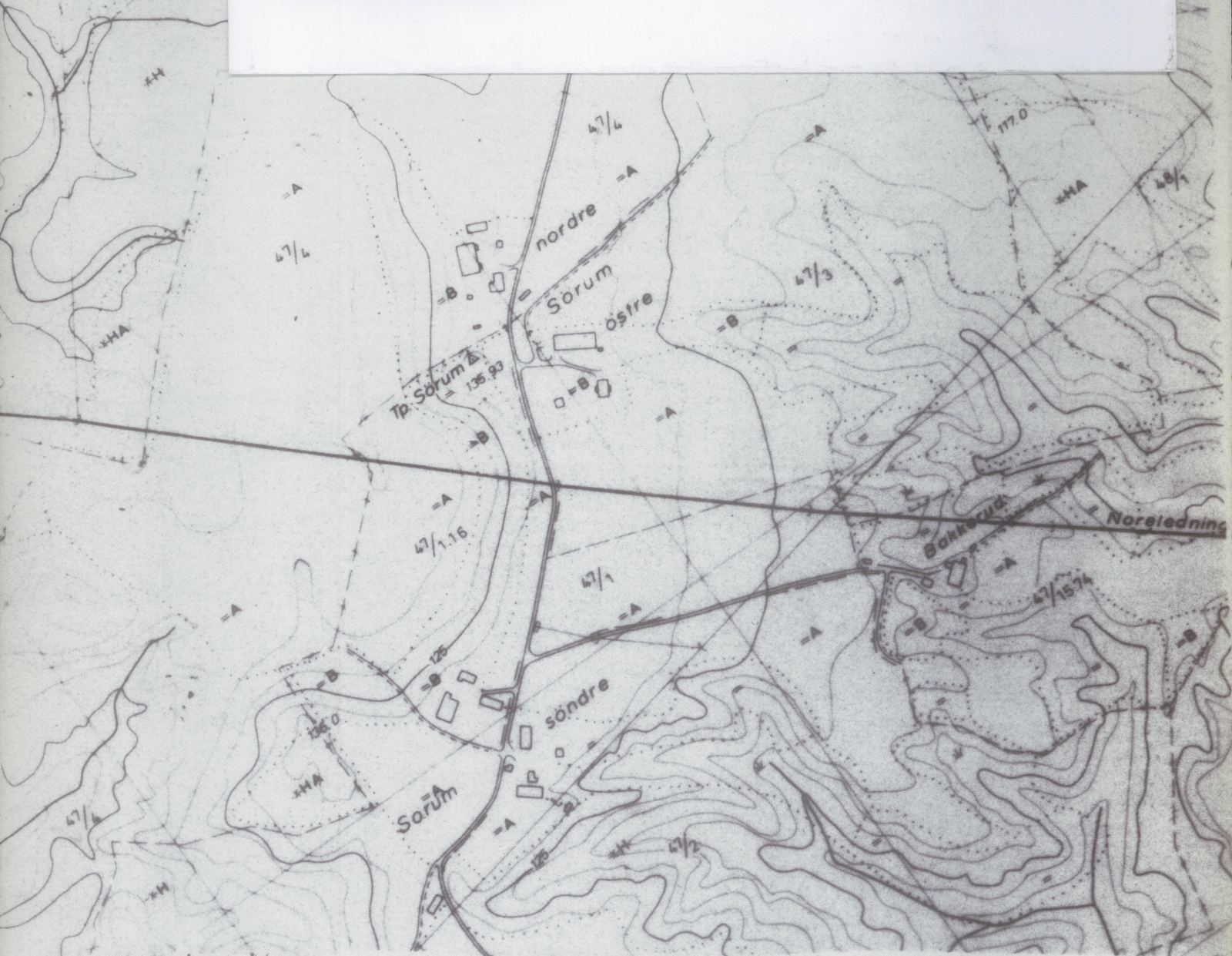

Rev. :	Forandringer	Tegn. :	Kontr. :	Dato
Anlegg				
420 kV NØRE - RINGERIKÉ				
Oversiktsskisse		Tekst		M=1:5000
<p>== Bilveg x</p> <p>== Traktorveg x</p> <p>--- Terrengveg</p> <p>x Eksisterende veger</p>		<p>Transport löypeplan</p> <p>Tegningsleverandør (Eksternt firma eller avd. i NVE - S)</p> <p>KRAFTLEDNINGSAVDELINGEN</p> <p>Anleggskontoret (SKA)</p>		Alle mål i mm
Må ikke offentliggjøres!		Tegningsleverandør (Eksternt firma eller avd. i NVE - S)		TEGN
		KRAFTLEDNINGSAVDELINGEN		TRAC
		Anleggskontoret (SKA)		KONTR
		Dato		11/11-82
		NORGES VASSDRAGS OG ELEKTRISITETSVESEN		KONTR
		STATSKRAFTVERKENE (NVE - S)		
NVE S ORIGINALARKIV		Format	Journalnr.	Dato
		rull		
SORTER ENDE	Ansvarlig	Utførende	Fase	Objekt
TEGN.NR.	SKA	SK 2	T	KG 3 LH
				Blad
				7
				Rev.