



UNIVERSITETETS
OLDSAKSAMLING

FREDERIKS GATE 2
OSLO 1

Gårds/bruksnavn RUD	
G.nr./br.nr. 151/1	
Kommune Ringerike	Fylke Buskerud
Sogn Lunder	Prestegjeld Norderhov
Eier/bruker, adr. Anders Berg, 3510 Sokna.	
Gjelder: Registrering i utvaskningssonen ved Langevatnet.	
Flyfoto	Kartref. CF 053-5-1 CG 053-5-3 M711: 1715I
Innber./rapport/reg. ved: Harald Jacobsen	Dato 19.6.84

Den 05.09.83 ble deler av området rundt Langevatnet registrert. Registreringen ble utført av stud.mag.art. Birgitte Skar og undertegnede. Det registrerte området omfatter utvaskningssonen fra utløpsoset (Rudselva) og langs nordsiden av vatnet til Dalbu.

Langevatnet ble fløtningsregulert på 1800-tallet. Formålet med registreringen var å klargjøre om det fantes utvaskede eller delvis bevarte kulturminner i reguleringssonen. HVR ser ut til å gå ca. 2,5 m høyere enn normalvannstand. Normalvannstand er 201 m.o.h.

Ved registreringen var vannstanden ca. 0,5 m over normalvannstand.

Selv om vannet har vært regulert i et langt tidsrom var det fortsatt bevart store arealer med torv i reguleringssonen. Særlig gjelder dette de flate partiene på nordsiden av vannet.

Torva var delvis oppløst og gjørmete, noe som gjorde det vanskelig å prøvestikke i disse områdene.

Gårds/bruksnavn	
RUD	
G.nr./br.nr.	
151/1	
Kommune	Fylke
Ringerike	Buskerud

Det må derfor betraktes som karakteristisk at begge de to slagghaugene som ble funnet ble registrert i områder der torva var helt bortvasket.

Reg.nr. 1. UTM: 32VNM 471809.

Liten slagghaug.

Stedet ligger ca 75 m nordvest for utløpsoset og ca 1,5 m under HVR (se også kartavmerkning). I området rundt noen større steinblokker ble det funnet en mindre konsentrasjon av slag. Arealet på området er ca 3x3 m.

Utvaskningssonen var her sterkt erodert, sannsynligvis på grunn av den nære beliggenheten til utfallsoset.

Det ble tatt med prøver av slaggen: U.O. aks.nr. 84/73.

Reg.nr. 2. UTM: 32VNM 446817.

Slagghaug.

Stedet ligger på sydøstsiden av Ospekallåsen (se kartavmerkning). Utvaskningssonen er her ca 5 m bred. Slaggen lå spredd i utvaskningssonen over et areal på 10x10 m. Alt jordsmonn var erodert bort og området er nå en grov grus og sandstrand.

Like nord for lokaliteten stikker det et bergskjær ut i reguleringssonen.

Innenfor utvaskningssonen ligger det et myrområde med jernutfelling. Det

Gårds/bruksnavn RUD	
G.nr./br.nr. 151/1	
Kommune Ringerike	Fylke Buskerud

ble samlet inn prøver av slaggen: U.O. aks.nr.
84/74.

Oslo, 20. juni 1984.



Harald Jacobsen

Fotoliste.

Film: Agfapan 400. Kamera: Canon AE1 Program.

Film nr.: L 3180.

Dato: 05.09.83. Foto: Harald Jacobsen

Neg.nr. 4. Reg.nr. 1. i området rundt stein-
blokkene til høyre på bildet, fra
sør øst.

Neg.nr. 6. Reg.nr. 2. i området foran begskjæret
midt på bildet. fra sør øst.

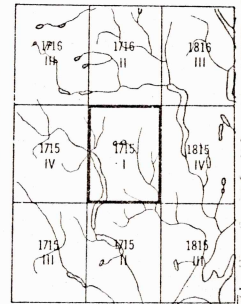
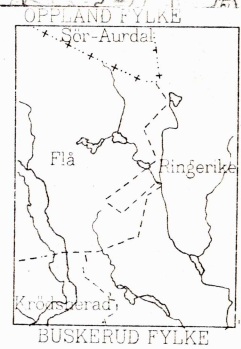

Sheet 1715 I falls within NP 31,32-16, 1501, 1,250 000

Strömsått-

Strömsått-

Strömsått-

Strömsått-

Strömsått-

Strömsått-

Strömsått-

Strömsått-

Strömsått-

Strömsått-

Strömsått-

Strömsått-

Strömsått-

Strömsått-

Strömsått-

Strömsått-

Strömsått-

Strömsått-

Strömsått-

Strömsått-

Strömsått-

Strömsått-

Strömsått-

Strömsått-

Strömsått-

Strömsått-

Strömsått-

Strömsått-

Strömsått-

Strömsått-

Strömsått-

Strömsått-

Strömsått-

Strömsått-

Strömsått-

Strömsått-

Strömsått-

Strömsått-

Strömsått-

Reg. nr. 4

RINGERIKE BUSKERUD
CF 053-5-1 RALLERUD

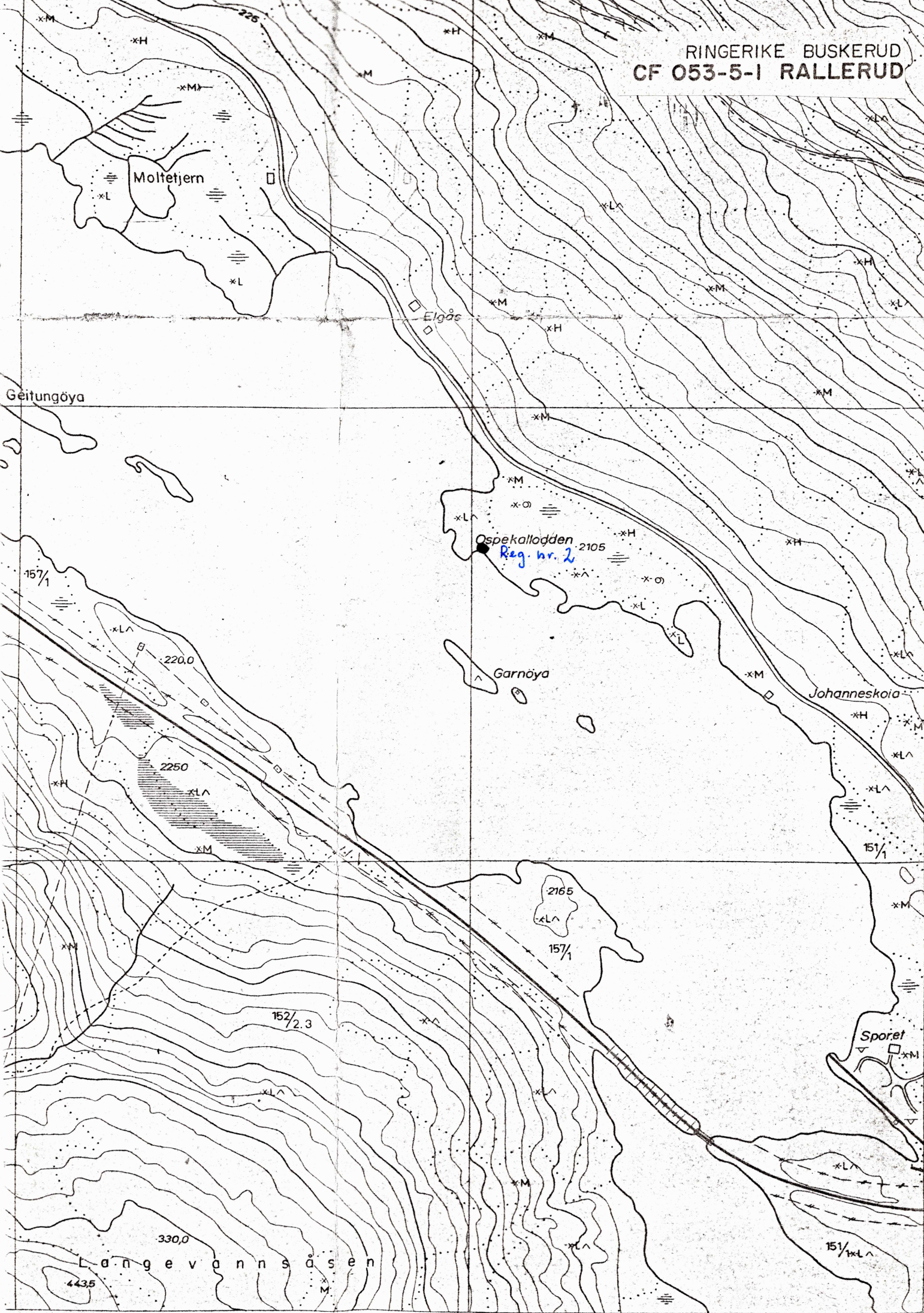

Moltetjern

Elgås

Geitungöya

Ospekallødden
Reg. nr. 2

Garnöya

Johanneskoa

Sporet

Langevannssåsen

L3180.

LANGEVANN, RINGERIKE k. BUSKERUD

