

Sak			
Dok. nr.	Dato	Dokument (type, tittel)	Merknader
		Vågardsmoen nord- Vågørd gnr 92 Ringenke (Norderhov).	



Sak

Reguleringsplan Vågårdsmoen  
av Vågård gnr 92 Haud s. Norder-  
hor p Ringerike K. Buskerud

Dok. nr.	Datum	Dokumentets art	Merknader
1	24/11-82	Brev Ringerike K - U.O.	
2		Utskrift av møtebok	
3		Reguleringsbestemmelser	
4		Kart-bilag til 1-2-3 1-1000	
5		Utsnitt av ØK	
6		Kopi av reg.-sappot-1968	
7	6/1-83	Brev U.O. - Ringerike K	
8		Kopi av Ø.K. registrering	
9		- - - flyfoto	
10	24/2-83	Brev U.O. - Ringerike K.	
11	11/5-83	Brev Ringerike K - U.O.	
12		Kart-bilag til (11)	
13	16/5-83	Brev U.O. + Ringerike K	



# RINGERIKE KOMMUNE

BYGNINGS- OG REGULERINGSSJEFEN Rådhuset - Honefoss, telefon \*23111

Televerket  
Kraftverkssjefen  
Boligsjefen  
Sosijsjefen  
Kultursjefen  
Landbruksnemnda  
Parksjefen  
Trafikkrådet  
Universitetets Oldsakssamling  
Skolesjefen

Arkiv nr. r.pl. 163

/SW

OLDSAKSAMLINGEN	
J. nr. 002139	25. NOV. 82
SAKSB. A.E.C.	ARK. Nr.

VEDLAGT OVERSENDES REGULERINGSPLAN MED TILHØRENDE REGULERINGS-  
BESTEMMELSER FOR VÅGÅRDSMOEN NORD - TIL UTTALELSE

Av hensyn til den videre behandling av regulerings-saken finner en  
å måtte sette frist til 20. desember d.å. for å avgi uttalelse.

Ringerike bygnings- og reguleringsvesen, 24. november 1982  
for bygnings- og regulerings-sjefen

*Sigrid Weme*  
Sigrid Weme

for RINGERIKE BYGNINGSRÅD

i møte den 17. november 1982

Av 7 medlemmer var 7 tilstede (medregnet møtende varamenn).  
Saksbehandler: Overark. Amund Robøle

SAK 787/82

REGULERINGSPLAN MED TILHØRENDE REGULERINGSBESTEMMELSER  
FOR VÅGÅRDSMOEN NORD, RINGERIKE KOMMUNE.

1.gangs behandling.

SAKSDOKUMENTER:

1. Forslag til reguleringsplan med tilhørende reguleringsbestemmelser for Vågårdsmoen nord, mål 1:1000, datert 20/10-82.

ORIENTERING:

Bygnings- og reguleringsvesenet har fått i oppdrag å utarbeide forslag til reguleringsplan for kommunens eiendom gnr.92 bnr.71 på Vågårdsmoen. Arealet er blinket ut til "straksområde" for klargjøring til boligbygging i forbindelse med behandlingen av boligområdeutvalgets innstilling.

Eiendommen er på 50 dekar. Den grenser i sydøst til Vågårdsvegen, i vest til E-68 i nordøst til skrenten opp mot Ulvenåsen og til eksisterende boligeiendommer. Grunnen består av sand og vegetasjonen er for det meste glissen furuskog.

Området ligger fritt og pent til. Solforholdene er gode. Det er greie tilknytningsmuligheter for vann og avløp til de respektive hovedledninger. Utbyggingskostnadene blir antagelig rimelige.

I reguleringsforslaget er eiendommen som forutsatt disponert i det vesentlige til eneboligtomter med tilhørende utearealer og trafikkarealer. Antall tomter er 40. All kjøreadkomst skjer via en boligveg inn fra Vågårdsvegen. Det er avsatt plass til gangveg langs Vågårdsvegen og langs adkomstvegen. Gangvegene fører ned til eksisterende busslommer ved E 68 (der Vågårdsvegen krysser E 68 i bru).

Det er avsatt to lekeplasser: et sentralt felt på 4,5 da med ballplassmuligheter og akemuligheter og en kvartalslekeplass på 1 da.

For tomterekken nærmest E 68 vil trafikkstøyen overskride den tillatte grensen. Det blir da nødvendig å skjerme av. I planforslaget er det satt av plass mot E 68 til slik avskjerming, dels i form av støyvoller og dels i form av støyskjermer av tre eller betong.



# MØTEBOK

Side: 2

Sak nr. 787/82

Lengst syd i planområdet er det i samråd med vegsjefen reservert et areal på 2-3 dekar til vegkryss for den påtenkte forbindelsen mellom E 68 og riksveg 35 over Eggemoen (kfr. Ringerike generalplan).

Skolebarna i boligfeltet vil søke til Ullerål barne- skole og Hov ungdomsskole. Skoleskyss må forutsettes.

En mindre dagligvareforretning finnes på Nymoen, ca. 1,5 km borte. Den kan nås via Vågårdsvegen, uavhengig av E 68.

Feltets øvrige sosiale, kulturelle, merkantile osv. behov må dekkes i Hønefoss eller evt. Hallingby.

## INNSTILLING:

Bygningsrådet godkjenner forslag til reguleringsplan med tilhørende reguleringsbestemmelser for Vågårdsmoen syd, datert 20/10-82.

Planen legges ut til offentlig ettersyn i tre uker.

Planen sendes: Vegsjefen, televerket, kommuneingeniøren, kraftverkssjefen, boligsjefen, sosialsjefen, kultursjefen, landbruksnemnda, parksjefen, trafikkrådet, Universitetets Oldsakssamling og skolesjefen til uttalelse.

## VEDTAK:

Som innstilling.

Rett utskrift:

Sigrud Weme  
Sigrud Weme

REGULERINGSBESTEMMELSER FOR VÅGÅRDSMOEN NORD - RINGERIKE KOMMUNE

§ 1.

Det regulerte område er på planen vist med reguleringsgrense. Innenfor denne begrensninglinjen skal bebyggelsen plasseres med møneretning som vist på planen. Møneretningen regnes i husets lengderetning.

§ 2.

I området kan oppføres bolighus i inntil 1½ etasjer med tilhørende garasjer. Der terrenget etter bygningsrådets skjønn ligger til rette for det, kan det for 1 etasjes hus tillates innredet underetasje i samsvar med bestemmelsene i byggeforskriftene.

§ 3.

Bygningens grunnflate, inklusiv garasje må ikke overstige 20 % av tomtens nettoareal.

§ 4.

Garasjer skal fortrinnsvis oppføres som tilbygg til bolighuset, og tilpasses dette med hensyn til materialvalg, form og farge. Bygningsrådet kan, hvor forholdene tilsier det, tillate oppført frittliggende garasje. Garasjen kan bare oppføres i 1 etasje med grunnflate ikke over 40 m<sup>2</sup> inklusive bod, og skal være tilpasset bolighuset med hensyn til materialvalg, form og farge. Plassering av garasje skal være vist på situasjonsplan som følger byggemeldingen for bolighuset, selv om garasjen ikke skal oppføres samtidig med dette. I tillegg til garasje skal det være oppstillingsplass på egen grunn for en bil.

§ 5.

Bygningene skal ha saltak. Takvinkelen skal være mellom 22° og 28° for en etasjes hus, og 35°- 40° for 1½ etasjes hus.

§ 6.

Bygningsrådet skal ved behandlingen av byggemeldingen ha for øyet at bebyggelsen får en god form og materialbehandling og at bygninger i samme byggefelt får en harmonisk utforming. Farge på hus skal godkjennes av bygningsrådet.

§ 7.

Gjerders utførelse, høyde og farge skal godkjennes av bygningsrådet. Gjerdehøyden må ikke overstige 1 meter inklusiv eventuell sokkel.



## § 8.

I frisiktssonene ved vegkryss skal det være fri sikt i en høyde av 0,5 meter over tilstøtende vegers planum.

## § 9.

Avkjørsel til offentlig veg skal være oversiktlig og mest mulig trafikksikker.

## § 10.

Gangvei 1 kan nyttes som kjøreadkomst for gnr. 271 bnr. 257 og gnr. 271 bnr. 218.

## § 11.

Mindre vesentlige unntak fra disse reguleringsbestemmelser kan, hvor særlige grunner taler for det, tillates av bygningsrådet innenfor rammen av bygningslovgivningen og bygningsvedtektene for Ringerike kommune.

Ringerike bygnings- og reguleringsvesen, 20. oktober 1982

Dette dokumentet har et for stort format til å kunne skannes i sin helhet.

For innsyn ta kontakt med arkivet ved Kulturhistorisk museum:

[postmottak@khm.uio.no](mailto:postmottak@khm.uio.no)

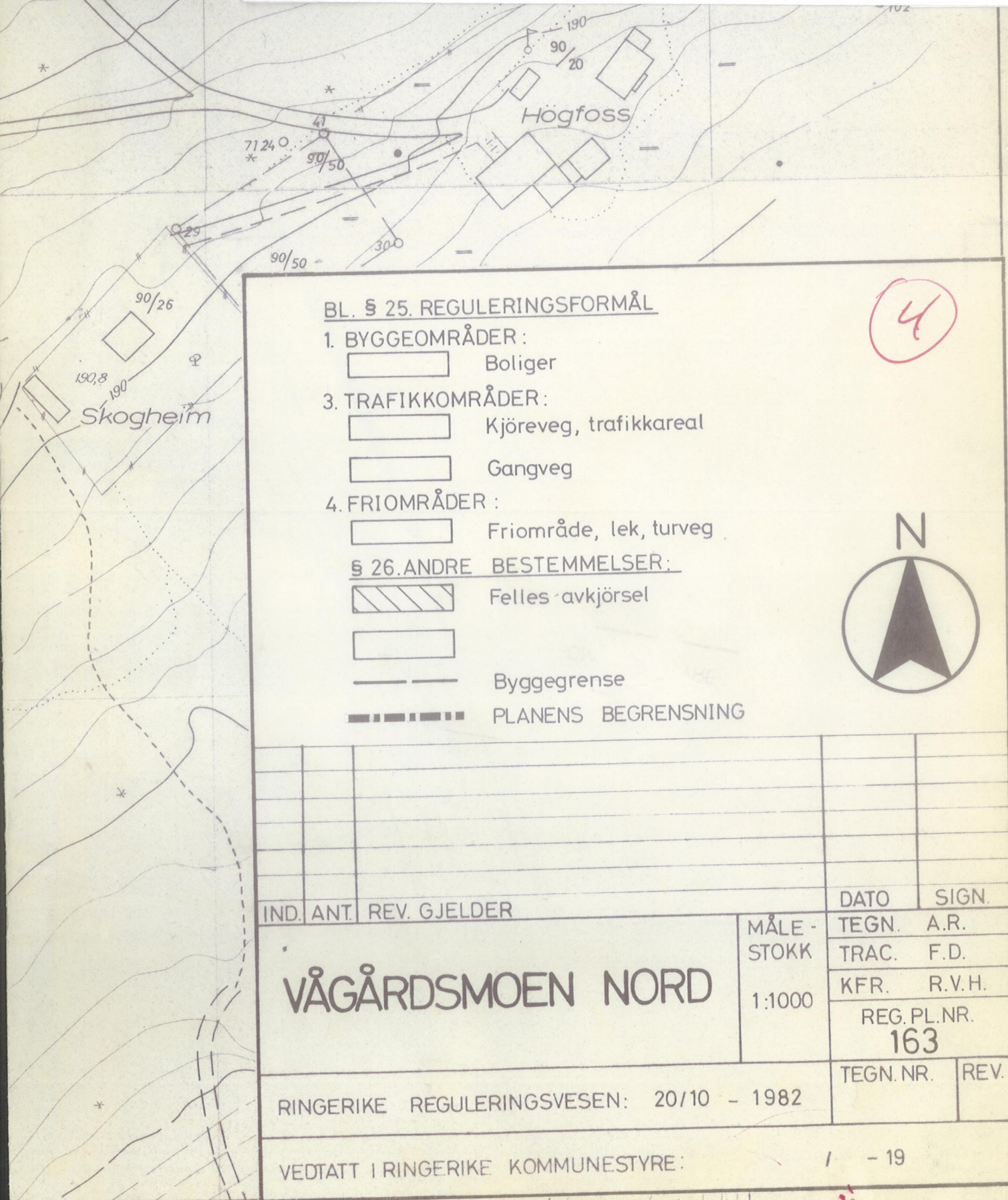

**BL. § 25. REGULERINGSFORMÅL**

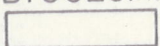
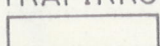
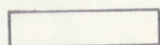
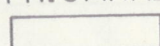
- 1. BYGGEOMRÅDER:  
 Boliger
- 3. TRAFIKKOMRÅDER:  
 Kjøreveg, trafikkareal  
 Gangveg
- 4. FRIOMRÅDER:  
 Friområde, lek, turveg

**§ 26. ANDRE BESTEMMELSER:**

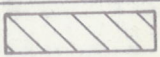
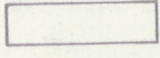
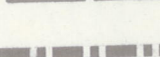
-  Felles avkjørsel
-  Byggegrense
-  PLANENS BEGRENSNING

4



IND.	ANT.	REV.	GJELDER	DATO	SIGN.
<b>VÅGÅRDSMOEN NORD</b>				TEGN.	A.R.
				TRAC.	F.D.
				KFR.	R.V.H.
				REG. PL. NR.	
				163	
RINGERIKE REGULERINGSVESEN: 20/10 - 1982				TEGN. NR.	REV.
VEDTATT I RINGERIKE KOMMUNESTYRE:				/	- 19



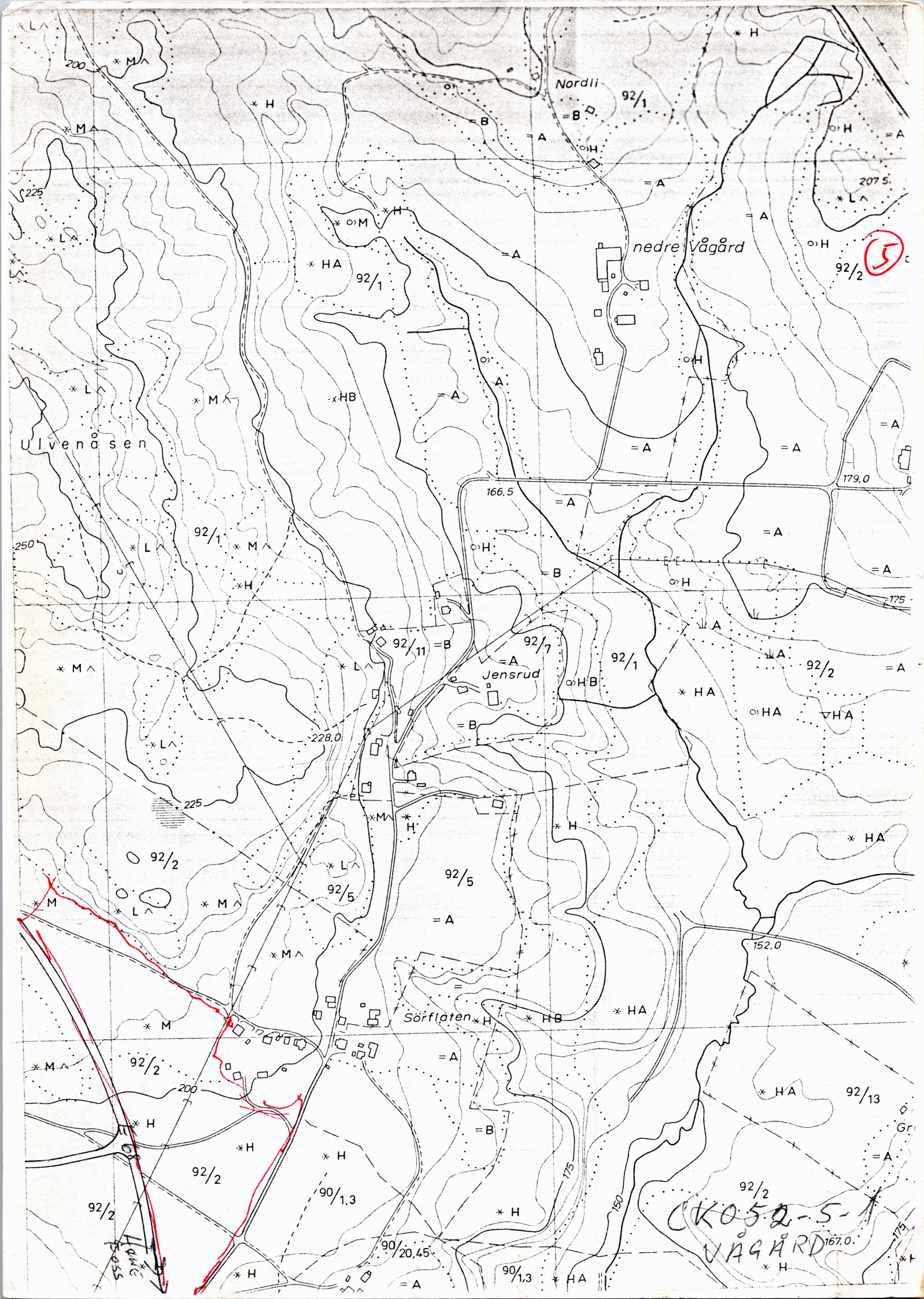





UNIVERSITETETS  
OLDSAKSAMLING  
FREDERIKS GATE 2 - OSLO 1

ØK-registrering  
1968

Gårds/bruks- navn	WÅGÅRD NEDRE
Gårdsnr./Bruksnr.	92/1
Kommune	RINGERIKE
Fylke	BUSKERUD
Sogn	Haug
Prestegjeld	Norderhov
Eier/Bruker Adr.	Hans Solberg Rute 2037 3500 Hønefoss

I FELT MED DYREGRAVER

Reg. v/S. Sveinhaug, T. Abusdal, 21.06.1968.

Nr. X2 Flyfoto F.66.426.1108.

Terrengets art. Småkupert terreng, barskog med noe løvskog.

Utsikt. I NNØ og SSV avgrenset av bergrygger.

Orientering. Ca. 600 m NV for våningshuset på Wågård (92/1),  
S til SSV for jernbanelinjen Hen - Jevnaker.

Fornminnets art,  
utstrekning. NNØ-SSV.

Beskrivelse. Feltet består av minst 17 dyregraver. De fleste er tydelige og til dels svært dype, men likevel nokså gjengrodde. De ligger på linje etter hverandre i NNØ-SSV-lig retning. Avstand mellom gravene fra 10 - ca. 50 m. Feltet avgrenses i NNØ og SSV av bergsrygger. Midt i feltet finnes det gamle elveleie til elva fra Vælsvatnet (Vælselva). Etter denne er i dag en dyp ravine i terrenget, i NV-SØ-retning. Dyregravene er fra 4-6 m i l og inntil 1,5 m dype.

I NØ for dette feltet ligger også spredte



dyregraver, hvorav 3 er påvist.

Påvist av Lorang Hansen, Rute 2037, 3500  
Hønefoss.

Se også: X1, X3, X4, F.66.426.1108.

Litteratur.

Sigv. Mjør: Ringeriksblad, 15.06.1966.

NB II GAMMEL VEI

Reg. v/E. Skjelsvik, I. Abustad, S. Sveinhaug,  
29.06.1968.

Nr. X6 Flyfoto F.66.426.1108.

Terrengets art. Kupert terreng med tett blandingskog og fro-  
Utsikt. dig bunnvegetasjon.

Orientering. Ø-ligste ende av veien ca. 400 m NV for husene  
på Nedre Wågård (92/1).

Fornminnets art,  
utstrekning. Gammel vei ca. 300 m Ø-V.

Beskrivelse. Fra NV-hjørnet av jordene på Nedre Wågård går  
en gammel vei i Ø-V-lig retning. Delvis opp-  
bygget i senere tid (1940-45). Den har enkelte  
steder karakter av hulvei. Særlig på V-siden  
av et N-S-gående bekkefar, tidligere elveleiet  
Våla (Væla). Veien går her opp en forholdsvis  
bratt helling, og den er her, et stykke, vanske-  
lig å følge; det vokser tett krattskog der vei-  
en mulig har gått. Grøfting av myr har stykke-  
vis odelt veien. Der veien går opp på en  
flat furumo er den igjen tydelig, nærmest som  
sti. Veien overskjæres av traktorvei i V og er  
herfra ikke synlig.

Veien har gått videre Ø-over til Nedre Wågård,  
videre til Marigårdshaugen - så opp en bakke t  
til Midtre Marigård og til Lillemoen - Bekke-



bakken og sluttet seg sammen med Hadelandsveien (F.66.426.1106 X1).

I motsatt retning har den gått rett over Geiteryggen - Vågårdsdammen - Olabråtan (i Ådal) u. Nordre Hen.

På Geiteryggen har veien delt seg og gått ned til Nedre Hen.

Litteratur.

Ingen.



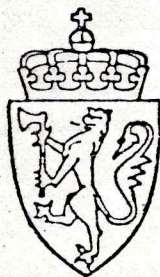

UNIVERSITETETS  
OLDSAKSAMLING  
FREDERIKS GATE 2 - OSLO 1

ØK-registrering  
1968

Gårds/bruks- navn	ØVRE WÅGÅRD
Gårdsnr./Bruksnr.	92/2
Kommune	RINGERIKE
Fylke	BUSKERUD
Sogn	Haug
Prestegjeld	Norderhov
Eier/Bruker Adr.	Johan Nordahl Brun Rute 2037 3500 Hønefoss

I SAMLING GRAVHAUGER/GAMMEL STI

Reg. v/I. Abusdal, S. Sveinhaug, 21.06.1968.

Nr. R1 Flyfoto F.66.426.1103.

ØK: CK 052-5-1  
VÅGÅRD

Terrengets art. Hugstfelt på forholdsvis flatt platå. Ø-del av  
Utsikt. feltet grusdekket. V-del myrlendt. Mot Ø til  
S faller terrenget bratt av mot liten bekk.

Orientering. Ca. 75 m VSV for Skogheim 92/14 (Magnus Martin-  
sen), ca. 10 m N for Ø-V-gående bekk.

Beskrivelse. I ØNØ-del av hugstfeltet like i skogbrynet.  
1. Klart markert rundhaug med tydelig fotgrøft,  
særlig mot N og Ø. Haugen er urørt og bevokst  
med furu- og grantrær på den NØ-lige del, ellers  
mose- og lyngbevokst.

D 6 m, h 0,7 m.

15 m VSV for 1:

2. Ditto rundhaug med fotgrøft, i SV-del av  
haugen en sjakt etter graving, l 1,5 m, br 0,7  
m, dybde 0,5 - 0,6 m.

Haugen er lyng og mosedeppet.

D 4 m, h 0,6 m.

I VSV-kant av 1 går en gammel sti i NNV-SSØ-  
lig retning. Mot SSØ går stien gjennom skog,



over et lite dalsøkk hvor det renner en bekk, og ut på det harde grusdekke på "Ringsmoen" hvor den forsvinner, lengde ca. 150 m. Mot NNW fra 1 kan stien følges ca. 75 m; her blir den borte p.g.a. dyrket mark. Stien er enkelte steder nokså dyp, 0,3 - 0,5 m, men har ikke karakter av hulvei. Stien kan mulig ha forbindelse med gammel vei fra Hadeland over Eggemoen til Vågårdsbygda og videre til Ådal, men dette er noe usikkert, ingen videre forbindelse i noen av retningene er påvist. Gravhaugene og stien påvist av Lorang Hansen, Rute 2037, 3500 Hønefoss.

Litteratur. Ingen

## II DYREGRAVER

Reg. v/I. Abusdal, S. Sveinhaug, 21.06.1968.

Nr. X1 Flyfoto F.66.426.1108.

Terrengets art. Slett furumo med grusdekke. Høye bergrygger i Utsikt. NØ og SV.

Orientering. Ca. 150 m VNV for Furuheim (92/26). Kant i kant og SSV for mindre bygdevei.

Beskrivelse. På den slette, forholdsvis åpne furumoen, mellom to bergrygger, ligger 4 dyregraver etter hverandre i retning SV-NØ. Avstanden mellom bergryggene er ca. 200 m. Grava lengst mot NØ ligger ca. 30 m fra bergryggen i NØ, de 2 neste gravene ligger med 15-20 m mellomrom. Grava lengst mot SV ligger ca. 25 m fra bergryggen i SV. Alle gravene er sterkt gjengrodd. Største mål 3 - 4 m, dybde 0,5 - 0,6 m.

Dyregravene påvist av Lorang Hansen, Rute 2037, 3500 Hønefoss. Se også X2, X3 og X4. F.66.426.1108.



Litteratur. Sigv. Mjør: Ringeriks Blad 15.06.1966.

III FELT MED DYREGRAVER

Reg. v/S. Sveinhaug, I. Abusdal, 21.06.1968.

Nr. X3 Flyfoto F.66.426.1108.

Terrengets art. Furumo, avgrenset av bergrygger i NNW og ØSØ.  
Utsikt. Flatt og forholdsvis åpent lende. Lyngdekke.

Orientering. Ca. 450 m NØ for våningshuset på Wågård (92/1)  
på NØ-siden av jernbanelinjen Hen - Jevnaker.

Beskrivelse. Feltet består av 12 sikre dyregraver.  
Avstandene mellom dyregravene ca. 5 - 30 m.  
De er svært tydelige.  
L 5-6 m, dybde 1,5 - 2 m.  
Mellom X2 og X3 F.66.426.1108 ligger spredte  
dyregraver, på begge sider av jernbanelinjen.  
Noen av disse er til dels fylt igjen.  
De beskrevne felt X2 og X3 er de største sam-  
lede forekomster av dyregraver. I området V-  
N-SØ for Wågårdsbygda ligger mer spredte dyre-  
graver. Lorang Hansen hevder at det skal være  
ca. 60 dyregraver i alt.

Påvist av Lorang Hansen, Vågård, Rute 2037,  
3500 Hønefoss. Se også X1, X2, X4, F.66.426.  
1108.

Litteratur. Sigv. Mjør: Ringeriksblad, 15.06.1966.

IV SAMLING HAUGER - NEPPE FORNMINNE

Reg. v/S. Sveinhaug, I. Abusdal, 20.06.1968.

Kontroll v/E. Skjelsvik, 26.10.1968.

Nr. X5 Flyfoto F.66.426.1108.

Terrengets art. Flat sandmo. Hugstfelt med en del kratt, mose,  
Utsikt. Lyng.



- Lokalitetsnavn. Ringsmoen.
- Orientering, Ca. 250 m SSV for Skogheim (92/14)(Magnus Martinsen) inntil S-kant av skogsbilvei.
- Fornminnets art, utstrekning. Samling hauger Ø-V ca. 45 m.
- Beskrivelse. Rund sandhaug, noe uklart markert, men tydelig i terrenget. N-del fjernet ved sandtaking til veien. Massen i haugen virker homogen fra topp til bunn. Intet kullag eller liknende iaktatt. Mose- og lyngbevokst med en del kratt og små trær. Haugen kalles "Ringshaug".  
D ca. 15 m, h 2,5 m.  
Ca. 20 m V for 1:  
2. Ditto rundaktig, men mer uregelmessig markert enn 1. Bevoksning som denne.  
Tvm ca. 10 m, h 1 - 1,5 m.  
Lorang Hansen som påviste haugene mener å ha funnet tettpakket leire inni haug 1.  
Hallvard Løyland mener det er en annen sandart enn den en finner ellers på moen.  
Haugene er høyst sannsynlig naturlige formasjoner på moen og derfor neppe fornminne.
- Tradisjon. Når barna sprang forbi haugen, måtte de vende hodet bort.
- Litteratur. Sigv. Mjør: Artikkel Ringerikes Blad 15.06. 1966.

\*v HUSTUFT - ALDER UVISS

Reg. v/I. Abusdal, S. Sveinhaug, 29.06.1968.

Kontroll v/E. Skjelsvik, 29.06.1968.

Nr. X7 Flyfoto F.66.426.1103.



- Terrengets art. Temmelig flat sandmo med blandingsskog. Frodig bunnvegetasjon.
- Lokalitetsnavn. Marigardsmoen.
- Orientering. Ca. 330 m NNØ for jernbanelinjen Hen - Jevnaker, 450 m NNW fra veikrysset ved Marigardspensen. 40 m S for skogsvei/vei, tidligere rullbane.
- Beskrivelse. Avlang hustuft? Klart markert med en tydelig voll som omgir en avlang grop. Urørt og bevokst med enkelte små grantrær, løvbusker og lyng. L N-S 11 m, br Ø-V 9 m. Vollens br gjennomgående 2-3 m, h inntil 0,5 m. Det indres største dybde 1 m. Inntil tuftens S-side, halvkretsformet, noe utflytende, men likevel forholdsvis tydelig terrasseformet jordvoll, sannsynligvis utkastet masse fra tuften. Største utstrekning Ø-V 14 m, N-S ca. 7 m, h inntil 0,5 m. Overflaten noe ujevn, men likevel forholdsvis plan.
- Litteratur. Ingen.

VI "KVERN"-STEIN - USIKKER OLDSAK

Reg. v/E. Skjelsvik, 26.10.1968.

Nr. X8 Flyfoto F.66.426.1108.

- Terrengets art. V-helling ned mot bekkedal i V. Løvkjerr, noe utsikt.
- Utsikt. fuktig gressbakke. Leirjord med enkelte oppstikkende rundkamp. Jorde i Ø.
- Orientering. Ca. 350 m SV for låven på gården.
- Beskrivelse. I hellingen her ligger en ansamling med større



rundkamp, hvorav den ene av de to største har en oval fordypning på den flaten som ligger i dagen. V-kanten av fordypningen er en del frostsprengt.

Fordypningen har nokså glatte vegger. Steinen som er av finkornet bergart, er litt mosegrodd. Steinens mål: 0,9 x 0,75 x 0,25 m, orientert NV-SØ.

Fordypningens mål: 0,6 x 0,4 x 0,12 m, orientering som steinen.

Oppdaget av Lorang Hansen, Vågård, som har oppfattet den som en stubbekvern. Dette virker lite trolig da hulningen er for dyp og for konkav. Trolig dreier det seg om en slags jettegryte og altså en naturdannelse.

Påvist av Hallvard Løyland, Hønefoss.

Litteratur.

Ingen.





UNIVERSITETETS  
OLDSAKSAMLING  
FREDERIKS GATE 2 - OSLO 1

ØK-registrering  
1968

Gårds/bruks- navn	SØRFLATEN
Gårdsnr./Bruksnr.	92/12
Kommune	RINGERIKE
Fylke	BUSKERUD
Sogn	Haug
Prestegjeld	Norderhov
Eier/Bruker Adr.	Ole Gårdhammer Rute 2037 3500 Hønefoss

DYREGRAVER

Reg. v/S. Sveinhaug, I. Abusdal, 21.06.1968.

Nr. X4 Flyfoto F.66.426.1108.

Terrengets art. Furumo, lyng- og mosedekke, faller noe av mot  
Utsikt. Ø. Platået ender her i et brattheng.

Orientering. Ca. 75 m SØ for våningshuset på Sørflaten  
(92/12). Ca. 250 m VNV for N-S-gående hekk.

Fornminnets art,  
utstrekning. Samling dyregraver NNV-SSØ, ca. 50 m, Ø-V ca.  
10 m.

Beskrivelse. Minst 4 dyregraver, ligger i NNV-SSØ-lig ret-  
ning. Den største, som nå er fylt igjen, ligger  
tett inntil dyrket mark og ca. 10 m NV for den  
største bevarte dyregraven. Denne er fint av-  
rundet, ca. 5 m i d og 1,5 m dyp. De andre er  
til dels igjenkastet, d 2 - 3 m, dybde 0,5 - 1 m.  
Lengst S i feltet ligger en dyregrav som nylig  
har blitt fylt på.

Påvist av gårdens eier. Se også X1, X2, X3,  
F.66.426.1108.

Litteratur. Ingen.



Ringerike kommune,  
Bygnings- og Reguleringsjefen,  
Rådhuset,  
3500 HØNEFOSS

6. januar 1983  
AEC/CH

REGULERINGSPLAN FOR VÅGÅRDSMOEN NORD, GNR 92, RINGERIKE, BUSKERUD.

Innenfor planbegrensningen ligger en samling fangstgraver (dyregraver). Disse ble registrert i 1968 i forbindelse med registrering for økonomisk kartverk. På det tidspunkt var dateringen av dyregraver meget usikker, slik at gravene ikke ble gitt fornminnesymbol på økonomisk kartverk. Senere undersøkelser har vist at en rekke av dyregravene er fra forhistorisk tid og middelalder, slik at de dekkes av Kulturminnelovens bestemmelser. Den videre fremgangsmåte i denne sak må være at dyregravene lokaliseres ved befaring og legges inn på reguleringsplanen og at man så ser om reguleringen kan endres noe, slik at dyregravene bevares, eventuelt at det søkes om å få hevet fredningen etter forutgående undersøkelser av fortidsminnene. Befaringen bør fortrinnsvis foregå på snøbar mark, og vi hører gjerne fra Dem så snart De mener en befaring kan gjennomføres.

Med hilsen

Arne Emil Christensen  
Førstekonservator





UNIVERSITETETS  
OLDSAKSAMLING

FREDERIKS GATE 2 - OSLO 1

ØK-registrering  
1968

Gårds/bruks- navn	VÅGÅRD ØVRE AV VÅGÅRD
Gårdsnr./Bruksnr.	92/2
Kommune	RINGERIKE
Fylke	BUSKERUD
Sogn	Haug
Prestegjeld	Norderhov
Eier/Bruker Adr.	Johan Nordahl Brun d.y. Vågård 3500 Hønefoss

I SAMLING GRAVHAUGER. GAMMEL STI

ØK: VÅGÅRD CK 052-5-1

Reg. v/I. Abusdal, S. Sveinhaug, 21.06.1968.

Nr. R1 Flyfoto F.66.426.1108.

Terrengets art. Hugstfelt på forholdsvis flatt platå. Ø-del av  
Utsikt. feltet grusdekke. V-del myrlendt. Mot Ø til  
S faller terrenget bratt av mot liten bekk.

Orientering. Ca. 75 m VSV for Skogheim 92/14 (Magnus Martin-  
sen), ca. 10 m N for Ø-V-gående bekk.

Beskrivelse. I ØNØ-del av hugstfeltet like i skogbrynet:  
1. Klart markert rundhaug med tydelig fotgrøft,  
særlig mot N og Ø. Haugen er urørt og bevokst  
med furu- og grantrær på den NØ-lige del, ellers  
mose- og lyngbevokst.  
D 6 m, h 0,7 m.  
15 m VSV for 1:  
2. Ditto rundhaug med fotgrøft. I SV-del av  
haugen en sjakt etter graving, l 1,5 m, br 0,7  
m, dybde 0,5 - 0,6 m.  
Haugen er lyng og mosedekket.  
D 4 m, h 0,6 m.  
I VSV-kant av 1 går en gammel sti i NNV-SSØ-  
lig retning. Mot SSØ går stien gjennom skog,



over et lite dalsøkk hvor det renner en bekk, og ut på det harde grusdekke på "Ringsmoen" hvor den forsvinner, lengde ca. 150 m. Mot NNV fra 1. kan stien følges ca. 75 m; her blir den borte i dyrket mark. Stien er enkelte steder nokså dyp, 0,3 - 0,5 m, men har ikke karakter av hulvei. Stien kan muligens ha forbindelse med gammel vei fra Hadeland over Eggemoen til Vågårdsbygda og videre til Ådal, men dette er noe usikkert, ingen videre forbindelse i noen av retningene er påvist.

Gravhaugene og stien påvist av Lorang Hansen, Wågård, 3500 Hønefoss.

Litteratur.

Ingen

## II SAMLING DYREGRAVER

Reg. v/I. Abusdal, S. Sveinhaug, 21.06.1968.

Nr. X1 Flyfoto F.66.426.1108.

Terrengets art. Slettgrusmo med furuskog. Høye bergrygger i Utsikt. NØ og SV.

Orientering. Ca. 150 m VNV for Furuheim (92/26), kant i kant og SSV for mindre bygdevei.

Beskrivelse. På den slette, forholdsvis åpne furumoen, mellom to bergrygger, ligger 4 dyregraver etter hverandre i retning NØ-SV. Avstanden mellom bergryggene er ca. 200 m. Grava lengst mot NØ ligger ca. 30 m fra bergryggen i NØ, de 2 neste gravene ligger med 15-20 m's mellomrom. Grava lengst mot SV ligger ca. 25 m fra bergryggen i SV. Alle gravene er sterkt gjengrodd. Største mål 3 - 4 m, dybde 0,5 - 0,6 m.

Dyregravene påvist av Lorang Hansen, Wågård, 3500 Hønefoss. Se også F.66.426 1108 X2, X3 og X4 på 92/1 og 92/2.

X /



Litteratur. Sigv. Mjør: Ringeriks Blad 15.06.1966.

### III FELT MED DYREGRAVER

Reg. v/S. Sveinhaug, I. Abusdal, 21.06.1968.

Nr. X3 Flyfoto F.66.426.1108.

Terrengets art. Furumo, avgrenset av bergrygger i NNV og ØSØ.  
Utsikt. Flatt og forholdsvis åpent lende. Lyngdekke.

Orientering. Ca. 450 m NØ for våningshuset på Vågård (92/1),  
på NØ-siden av jernbanelinjen Hen - Jevnaker.

Beskrivelse. Feltet består av 12 sikre dyregraver.

Alle svært tydelige.

Innbyrdes avstand 5-30 m. Største mål 5-6 m,  
dybde 1,5-2 m.

Mellom F.66.426.1108 X2 og X3; henholdsvis på 92/1 og 92/2  
ligger spredte dyregraver på begge sider av jernbanelinjen.

Noen av disse er delvis fylt igjen.

De beskrevne felt X2 og X3 er de største samlede forekomster av dyregraver i området. I V-N-SØ for Vågårdsbygda ligger mer spredte dyregraver. Lorang Hansen hevder at det skal være ca. 60 dyregraver i alt.

Påvist av Lorang Hansen, Wågård,  
3500 Hønefoss. Se også F.66.426.1108, X1, X2  
og X4, henholdsvis på 92/1 og 92/2

Litteratur. Sigv. Mjør: Ringerikes Blad.

### IV SAMLING HAUGER - NEPPE FORNMINNER

Reg. v/S. Sveinhaug, I. Abusdal, 20.06.1968.

Kontroll v/E. Skjelsvik, 26.10.1968.

Nr. X5 Flyfoto F.66.426.1108.

Terrengets art. Flat sandmo. Hugstfelt med en del kratt, mose,  
Utsikt. lyng.



- Lokalitetsnavn. Ringsmoen.
- Orientering. Ca. 250 m SSV for Skogheim (92/14)(Magnus Martinsen), inntil S-kant av skogsbilvei.
- Fornminnets art, utstrekning. Samling hauger Ø-V ca. 45 m.
- Beskrivelse. 1. Rund sandhaug, noe uklart merkert, men tydelig i terrenget. N-del fjernet ved sandtaking til veien. Massen i haugen virker homogen fra topp til bunn. Intet kullag eller liknende iaktatt. Mose- og lyngbevokst med en del kratt og små trær. D ca 15 m, h 2,5 m. Haugen kalles "Ringshaug". Ca. 20 m V for 1:
2. Ditto rundaktig sandhaug, men mer uregelmessig markert enn 1. Bevoksning som denne. Tvm ca. 10 m, h 1 - 1,5 m.
- Lorang Hansen som påviste haugene, mener å ha funnet tettpakket leire inni haug 1. Hallvard Løyland mener det er en annen sandart enn den en finner ellers på moen.
- Haugene er høyst sannsynlig naturlige formasjoner og derfor neppe fornminne.
- Tradisjon. Når barna sprang forbi haug 1, måtte de vende hodet bort.
- Litteratur. Sigv. Mjør: Ringerikes Blad 15.06.1966.

V HUSTUFT? - ALDER UVISS

Reg. v/I. Abusdal, S. Sveinhaug, 29.06.1968.

Kontroll v/E. Skjelsvik, 29.06.1968.

Nr. X7 Flyfoto F.66.426.1108.



Terrengets art. Temmelig flat sandmo med blandingskog. Frodig bunnvegetasjon.

Lokalitetsnavn. Marigardsmoen.

Orientering. Ca. 330 m NNØ for jernbanelinjen Hen - Jevnaker, 450 m NNV for veikrysset ved Marigardspensen. 40 m S for skogsvei, tidligere rullebane.

Beskrivelse. Avlang hustuft? Klart markert med en tydelig voll som omgir en avlang grop. Urørt. Bevokst med enkelte små grantrær, løvbusker og lyng. L N-S 11 m, br Ø-V 9 m. Vollens br gjennomgående 2-3 m, h inntil 0,5 m. Gropens største dybde 1 m. Inntil tuftens S-side, halvkretsformet, noe utflytende, men likevel forholdsvis tydelig terrasseformet jordvoll, sannsynligvis utkastet masse fra tuften. Største utstrekning Ø-V 14 m, N-S ca. 7 m, h inntil 0,5 m. Overflaten noe ujevn, men likevel forholdsvis plan.

Litteratur. Ingen.

## VI FUNNSTED

Reg. v/E. Skjelsvik, 26.10.1968.

Nr. X8 Flyfoto F.66.426.1108.

Terrengets art. V-helling ned mot bekkedal i V. Løvkjerr, noe Utsikt. fuktig gressbakke. Leirjord med enkelte oppstikkende rundkamp. Jorde i Ø.

Orientering. Ca. 350 m SV for låven på gården.

Beskrivelse. I hellingen her ligger en ansamling med større



rundkamp, hvorav den ene av de to største har en oval fordypning på den flaten som ligger i dagen. V-kanten av fordypningen er en del frostsprengt.

Fordypningen har nokså glatte vegger. Steinen som er av finkornet bergart, er litt mosegrodd. Steinens mål: 0,9 x 0,75 x 0,25 m, orientert NV-SØ.

Fordypningens mål: 0,6 x 0,4 x 0,12 m, orientering som steinen.

Oppdaget av Lorang Hansen, Vågård, som har oppfattet den som en skubbekvern. Dette virker lite trolig da hulningen er for dyp og for konkav. Trolig dreier det seg om en slags jettegryte og altså en naturdannelse.

Påvist av Hallvard Løyland, 3500 Hønefoss

Litteratur. Ingen.

#### VII SAMLING DYREGRAVER

Reg. v/S. Sveinhaug, I. Abusdal, 21.06.1968.

Nr. X4 Flyfoto F.66.426.1108

Terrengets art. Furumo, lyng- og mosedekke, faller noe av mot  
Utsikt. Ø. Moen ender her i et brattheng.

Orientering. Ca. 75 m SØ for våningshuset på Sørflaten  
(92/12), ca. 250 m VNV for N-S-gående bekk.

Fornminnets art,  
utstrekning. Samling dyregraver NNV-SSØ, ca. 50 m, Ø-V  
ca. 10 m.

Beskrivelse. Minst 4 dyregraver, ligger i NNV-SSØ-lig retning. Den største, som nå er fylt igjen, ligger tett inntil dyrket mark og ca. 10 m NV for den største, bevarte dyregraven. Denne er fint avrundet, ca. 5 m i d og 1,5 m dyp. De andre er



til dels igjenkastet, d 2-3 m, dybde 0,5-1 m.  
S ligger nok en dyregrav som nylig er gjenfylt.

Påvist av Ole Gårdhammer, 92/12. Se også  
F.66.426.1108, X1, X2 og X3.

Litteratur.

Ingen.





u. May 1966/67  
 May 1968. x 1-7 some  
 other sites  
 type. note down etc.

Ag 164  
 11613  
 15237

426.1108



77f



Felt med dyregraver, Vågård 91/1 og 91/2,  
 Ringerike, Buskerud



Ringerike kommune,  
Bygnings- og Reguleringsjefen,  
Rådhuset,  
3500 HØNEFOSS.

22. februar 1983  
AEC/CH

#### REGULERINGSPLAN VÅGÅRDSMOEN.

Det vises til telefonsamtale med reguleringsjef Herdlevær om saken. Vedlagt følger kopi av reguleringsrapport, og utsnitt av reguleringskartet. På kartet er dyregravenes omtrentlige plassering markert med rødt. Universitetets Oldsaksamling har fått forståelsen av at Ringerike kommune prioriterer denne utbyggingen høyt, og vi vil derfor ikke motsette oss at planen stadfestes i sin nuværende form. Forutsetningen for dette må være at Universitetets Oldsaksamling får en formell søknad om å få hevet fredningen på dyregravene, og at utgravning kan finansieres i henhold til Kulturminnelovens § 10.

Før utgravning er gjennomført, må det ikke foretas noe terrenginngrep i området.

Med hilsen

Arne Emil Christensen

Vedlegg.



11

# RINGERIKE KOMMUNE

BYGNINGS- OG REGULERINGSSJEFEN Rådhuset - Hønefoss, telefon \*23 111

Universitetets Oldsaksamling  
Fredriksgt. 2

Oslo 1

Arkiv nr. AR/r1

OLDSAKSAMLINGEN	
J.nr. 001105	13 MAJ 83
SAKSB. AEC.	ARK.Nr.

BOLIGFELT VÅGÅRDSMOEN NORD, RINGERIKE KOMMUNE.

Vi viser til befaring med Deres Harald Jakobsen den 5.ds. på ovennevnte område. De fire dyregravene er nå innmålt, jfr. vedlagte kartkopi.

Ringerike kommune ønsker å komme igang med utbyggingen av dette feltet snarest mulig. Som nevnt på befaringen er det derfor av stor betydning at de nødvendige undersøkelser av dyregravene kan starte så fort det lar seg gjøre.

RINGERIKE BYGNINGS- OG REGULERINGSVESEN, 11. mai 1983

R. V. Herdlevær

byggnings- og reguleringssjef

Amund Robøle

overarkitekt

Kopi: Rådmannen.



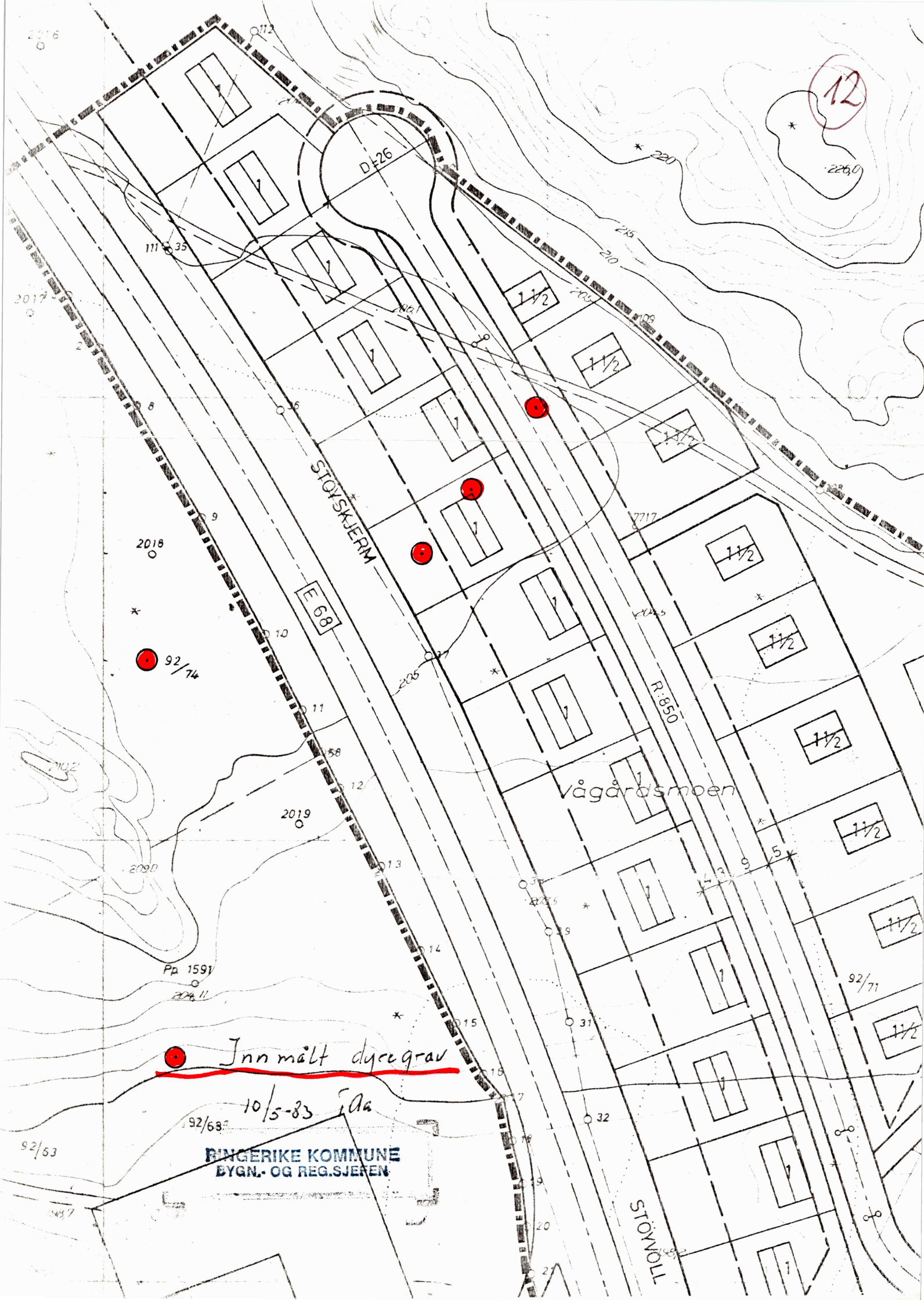

12

D=26

STØYSKJERM

E 68

vågårdsmoen

R:850

STØMOLL

Innmålt dyregrav

10/5-83 f.a.

BINGERIKE KOMMUNE  
BYGN.- OG REG.SJEFEN

92/63

92/53

2018

92/74

2019

Pp 1591

92/71

92/71

226,0

220

215

210

205

205

205

205

205

205

205

205

205

205

205

111/35

2017

2018

2019

2020

2021

2022



Ringerike kommune,  
Bygnings- og reguleringssjefen,  
Rådhuset,  
3500 HØNEFOSS

16. mai 1983  
Jnr. 1105/83AEC/ch

BOLIGFELT VÅGÅRD~~SM~~ NORD, RINGERIKE KOMMUNE.

Universitetets Oldsaksamling vil i første møte i museets forn-  
minnevalg behandle saken om dyregravene i boligfeltet. Vi  
oppfatter da kommunens brev av 11. mai som en formell søknad om  
å få opphevet fredningen på gravene. Jeg går ut fra at dette vil  
bli innvilget og vi vil da forsøke å få utgravet dem så snart som  
mulig, men jeg kan nn ikke si noe om når dette skal skje, da vi i  
øyeblikket ikke har disponibelt personale som kan ta jobben.  
Dersom utbygningsarbeidene skal settes igang i løpet av sommeren  
kan vel dette ordnes ved at området med dyregravene gjerdes inn  
og blir liggende urørt foreløpig. Vi skal i alle fall få gravet  
dem ut i løpet av feltsesongen 1983. I dette tilfelle vil bestem-  
melsene i Kulturminnelovens § 10 måtte gjøres gjeldende slik at  
utgiftene ved undersøkelsen blir belastet Ringerike kommune.

Beste hilsen

Arne Emil Christensen