

Sak

Hov gård gnr 87/1, Ringerike k., Buskerud

Dok.nr.	Dato	Dokument (type, tittel)	Merknader
1.	6.6.89	Innberetning v/Birthe Weber	
2		Vedlegg til denne/kartkopi	
3.	18.8.89	Notat v/B.Weber	

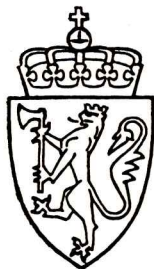

UNIVERSITETETS
OLDSAKSAMLING

FREDERIKS GATE 2
OSLO 1

Gårds/bruksnavn Hov	
G.nr./br.nr. 87/1	
Kommune Ringerike	Fylke Buskerud
Sogn	Prestegjeld
Eier/bruker, adr. Ringerike kommune, bruker forpakter Arne Rusten	
Gjelder: Innberetning om befaring	
Flyfoto	Kartref. CK-051-5-1 Hov
Innber./rapport/reg. ved: Birthe Weber	Dato 6.juni 1989.

Etter oppfordring fra Brynjulf Eggen, Statens kartverk, ble befaringen foretatt 6.6.89.

Rusten hadde ved flere anledninger under pløying observert "steinringer" på jordet. Han hadde også funnet kull og ildskjørnet stein. Rusten og Eggen mente begge at det kunne være branngraver.

Øst for Hov, nede på flaten, er hele arealet dyrket og sådd til med korn. Rusten hadde spadd et hull gjennom en av ringene og ned til en dybde av ca. 0.50 m. Denne "ringen" ligger midt under Holsledningen, omtrent hvor avmerket på vedlagte kartutsnitt.

Matjordlaget er ca. 0.25 m dypt og er en blanding av leire og silt. Noe i dette laget og ned i undergrunnen som består av uhyre fin sand, nesten som mel, var det skåret gjennom en grop som kan ha vært steinsatt. Der var brent og sprukket stein og endel kull.

Rusten hadde observert 5-6 slike groper ute på jordet. Ca. 40-50 m innenfor jordekanten i nord går det en "sandgåre", en forhøyning som følger et gammelt bekkedrag. På denne skal det være ca. 20 slike groper.

Det ble avtalt at Rusten skal melde fra når kornet er tatt, slik at en kan foreta en arkeologisk undersøkelse av minst én grop.

Liknande groper skal være observert på nabogården, gnr. 86/13.

Birthe Weber
Birthe Weber

40 v. GNR 87/1

RINGERIKE K., BUSKERUD

1989

NEG. NR. 21263

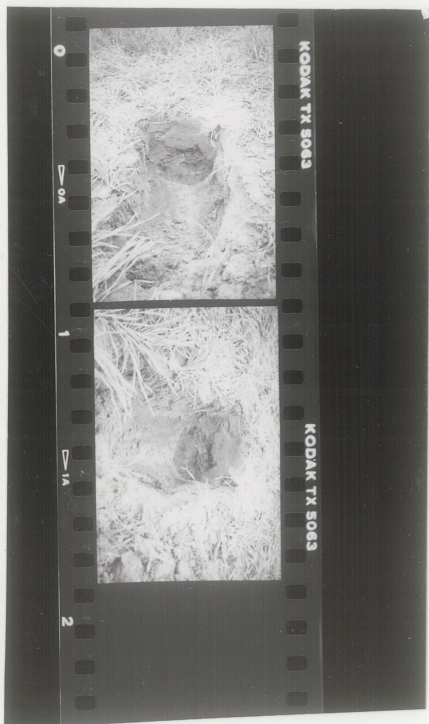

"KOKEGROP", M. KULL OG KOKSTEIN
Foto 6.6.1989
B. Wellev



(HÖNEFOSS Ö.)

- | | | |
|--|--|---|
| <ul style="list-style-type: none"> Elveforbygning, tunnel inntak og utløp Grunne Pelebunt med lense Sjømerke, lykt Høgeste reg. vst. i reg. vatn Midl., lav. vst. i reg. vatn Høgde fotogr.-dagen i ureg. vatn Midlere flom, lav. vst. i ureg. vatn Kontur korresponderer med høgste reg. vst. eller høgde fotogr.-dagen i ureg. vatn. Gravplass Hage, park Allé | <ul style="list-style-type: none"> Fornminne Ur, steinrøys Steinbrot Grustak, sandtak Leirtak (påskrift) Fulldyrka jord Overflatedyrka jord Udyrka, gjødsle beite Barskog Lauvskog Blandingsskog Myrvegetasjon Anna jorddekt fastmark Grunnendt mark Fjell i dagen | <ul style="list-style-type: none"> Markslagsgrense A Lettbrukt dyrka jord og dyrkingsjord B Mindre lettbrukt dyrka jord og dyrkingsjord S Særs høg bonitet for skog H Høg bonitet for skog M Middels bonitet for skog L Låg bonitet for skog Grunn, djup myr Lite omlaga torv Sterkt omlaga torv Nøysom vegetasjon Nøysom vegetasjon "Tørr myr" Dyrka myr |
|--|--|---|

- Vassjuk skogsmark
- Plantemark for skog
- Tvilsom plantemark
- Blokkrik dyrkingsjord
- Sjødrenert dyrkingsjord
- Tørr sand og grusavleiring

I alt 4R, hvorav 2 R skal ha begrensn. linje, ikke punket, 1 R skal ha punket, ikke begrensn. linje. 1 R noe feilplassert. 2 Navneforslag

FORELÖPIG UTGAVE

22/1-76
Karl Støren

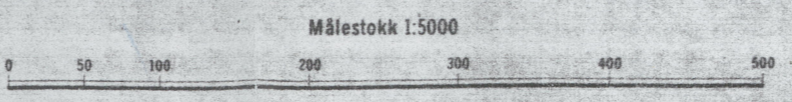

Merker i rammekanten for UTM rutenett. Grensene på Kartet er ikke rettsgyldige. Fornminner registrert av De arkeologiske museers registreringstjeneste.

Naboblad

CJ052/4	CK052/3	CK052/4
CJ051/2	CK051/1	CK051/2
CJ051/4	CK051/3	CK051/4

RINGERIKE BUSKERUD
CK 051-5-1 HOV

KORREKTURKOPI

ARKEOLOG
REGISTRERINGSTJENESTEN
HUKAVENY
BYGGING

noe feil - plassert

Navn forslag
Liljekonvat-
nangen

Navn forslag
Kongstrangen

begrensn. linje
ikke punkt

begrensn. linje
ikke punkt



242 400
-25 500

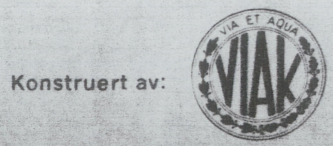

Konstruert av:

etter fotogrammer opptatt 1967
Ajouført 19

Kartet er trykt i

- △ △ Trekantpunkt NGO, andre
- ○ Polygonpkt., fotogramm. best. pkt.
- [] Ikke koord. best. fastmerke, [kompassdrag]
- NP NF Knyttet til fastmerker betyr nivellement, h.h.v. presisjon, vanlig
- +++ Riksgrense, fylkesgrense
- Kommunegrense
- - - Eiendomsgrænse, servitutgrense
- x - Bolt, kors i fjell eller stein
- □ - Grensestein, grenserøys, grensepunkt
- Steingard
- Steingard i eiendomsgrænse
- Skigard, trådgjerde m.fl.
- Skigard, trådgjerde m.fl. i eiendomsgrænse
- [Støttemur, støttemur i eiendomsgrænse]

- [] Bygning, [ruin, grunnmur]
- [10] Riksveg
- [] Fylkesveg (med bro)
- [] Kommunal bilveg
- [] Privat bilveg
- [] Anna veg
- [] Sti
- [] Veg med bom
- [] Busslomme, møteplass, o.l.
- [] Permanent velteplass
- [] Offentlig veg under bygging
- [] Jernbane, enkelt, dobbelt spor
- [] Veg- og jernbanelunnel
- [] Større skjæring
- [] Større fylling

- Taubane Taubane (skitrekk, stolheis)
- Permanent løypestreng
- Rørgate (påskrift)
- Tømmerrenne (påskrift)
- Kraftledning (påskrift der symboler ikke riktig plassert)
- Telegraf, telefon (bare der det er få andre detaljer).
- Dam
- Tørrlagt elveleie
- Ferje for kjøreløy
- Jernbane, enkelt, dobbelt spor
- Kjørbart vad
- Gangbro, klopp
- Strømreining, stryk, foss

- Elveforbygning, tunnel inntak og utløp
- Grunne
- Pelebunt med lense
- Sjømerke, lykt
- Høgste reg. vst. i reg. vatn
- Midl., lav. vst. i reg. vatn
- Høgde fotogr.-dagen i ureg. vatn
- Midlere flom, lav. vst. i ureg. vatn
- Kontur korresponderer med høgste reg. vst. eller høgde fotogr.-dagen i ureg. vatn.
- Gravplass
- Hage, park
- Allé

- R Fornminne
- Ur, steinrøys
- Steinbrot
- Grustak, sandtak
- Leirtak (påskrift)
- Fulldyrka jord
- Overflatedyrka jord
- Udyrka, gjødsla beite
- Barskog
- Lauvskog
- Blandingsskog
- Myrvegetasjon
- Anna jorddekt fastmark
- Grunnlandt mark
- Fjell i dagen

(HÖNEFOSS Ö.)

-25 600
244 800

570

571

(EGGEMOEN)

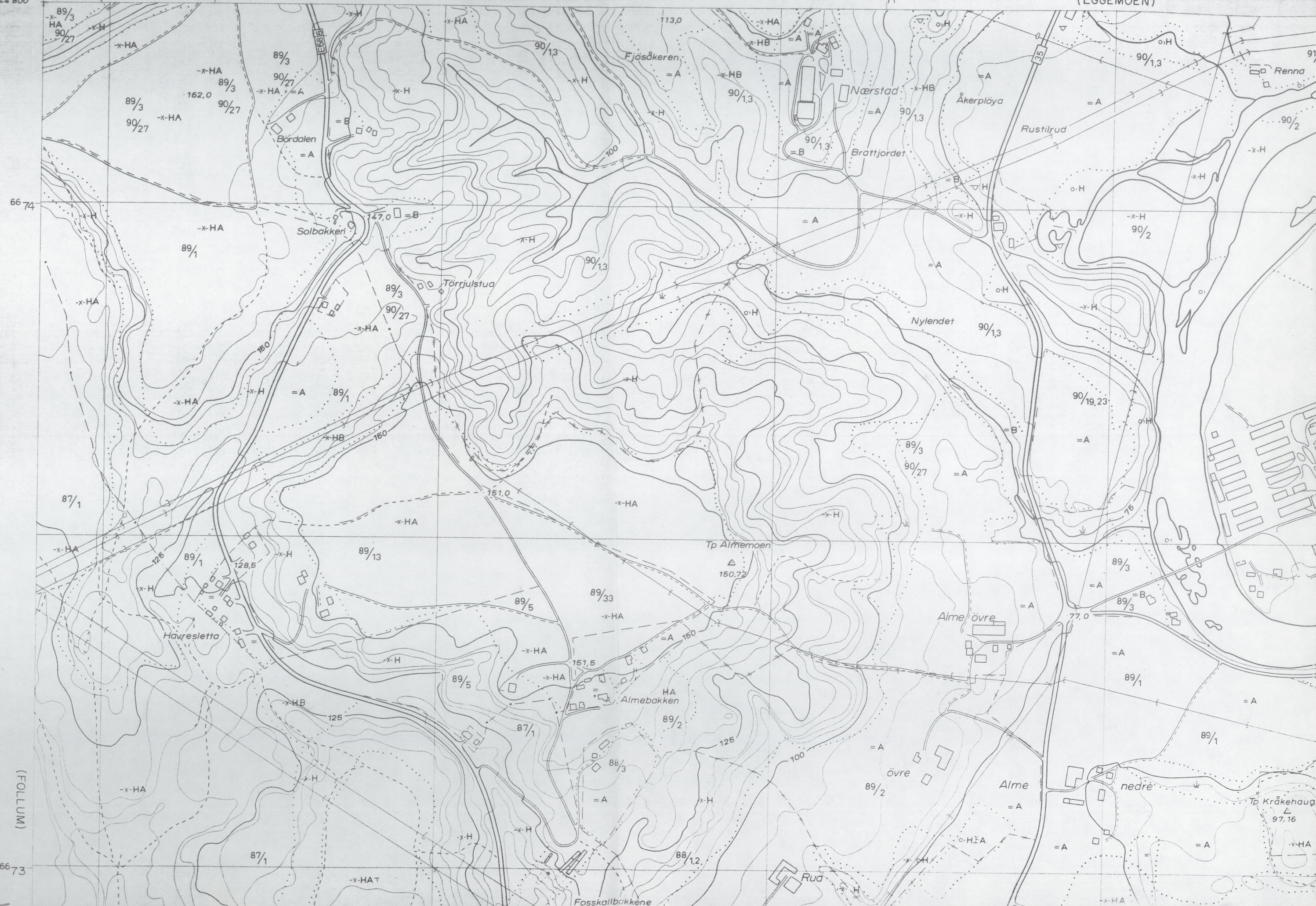

(FOLLUM)

66 73

feil -
sent -

(EGGEMOEN)

572

- 22 400
244 800

kleinere, nye bygning. linje

R 5 F66 426.902 91/24.78



(HAUGSBYGD)

Notat

Etter avtale med Harald Jacobsen skulle jordet med gropene flyfotograferes før kornet ble tatt. Dette ville koste ca. kr. 12.00,-, en sum en regnet med ville kunne dekkes med overhead- midler.

Etter min ferie, 14.8.89, ringte jeg Rusten på Hov gård. Da var allerede byggen på forhøyningen langs det gamle bekkedraget tresket, mens hveten ute på jordet ville ble tatt senere. Vi var forsent ute i år, men det bør gjøres i 1990 og tidspunktet som er best er omkring 1.august.

18.8.89

Birthe Weber