

BUSKERUD FYLKESKOMMUNE
Haugesgate 89, 3020 Drammen
Telefon (03) 80 85 00

KULTURADMINISTRASJONEN
Telefax (03) 80 86 72

Fylkeslandbruksstyret
Dronningensgt. 15
3019 DRAMMEN

Vår dato: 19.05.92
Vår ref.: 1434/92 ILGL
Deres dato: Deres ref.:

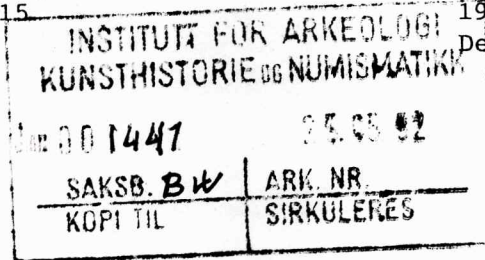

VEDR. FORSLAG TIL REGULERINGSPLAN FOR VEIEN KULTRUMINNEPARK, RINGERIKE
KOMMUNE - INNSIGELSE

Det vises til Buskerud fylkeslandbruksstyres vedtak i møte 21.04.1992:

"Buskerud fylkeslandbruksstyre slutter seg til Landbruksnemndas tilråding og Fylkeslandbrukskontorets merknader. Det fulldyrka arealet sør og sørøst for boligeiendommen g.nr. 48/4 anbefales regulert til landbruk eller tatt ut av planen. Slik reguleringsforslaget foreligger i dag, har Buskerud fylkeslandbruksstyre innsigelse til reguleringsplan med reguleringsbestemmelser, særskilt § 5, for Veien kulturminnepark i Ringerike av 23.02.1992 og reguleringskart M=1:1000, sist av 06.01.1992."

Buskerud fylkeslandbruksstyre har derved fremmet innsigelse til reguleringsplanene. Innsigelsen gjelder arealet syd for g.nr. 48/4 med tilhørende reguleringsbestemmelser - paragraf 5. Landbruksnemnda i Ringerike har uttalt seg til Planen, likeledes Fylkeslandbrukskontoret. De faglige uttalelser følger saken. Innsigelsen blir begrunnet med at arealet syd for g.nr. 48/4 ikke har fornminner, og at arealet ligger i utkanten av planområdet i tilknytning til annen dyrka jord.

Til dette er å bemerke at det både ved flyfotografering og registreringer på stedet er påvist kulturminner i dette aktuelle området. Disse kulturminnene er fredet direkte i medhold av Kulturminnelovens paragraf 4. Arealet inngår av den grunn som en naturlig del av planområdet. Disse kjennsgjerninger er det redegjort for på side 6 i beskrivelsen til reguleringsplan for Veien kulturminnepark. Fylkeslandbrukskontoret hadde ikke fått oversendt alle sakspapirer hvor det fremgår at området har fornminner.

Det bør i denne forbindelse også gjøres oppmerksom på at viktige kulturminner er gått tapt ved senere bakkeplanering i tilstøtende områder. Kulturminneparken med sin nåværende avgrensning er derfor redusert i forhold til det opprinnelige.

Det fremgår av reguleringsbestemmelsens paragraf 5 at området kan nyttes til redusert jordbruksdrift. Dersom kulturminnene tar skade av jordbearbeidingen, må inngrep under flat mark imidlertid opphøre. Dette er med andre ord en naturlig konsekvens av reguleringsformålet, som er spesialområde - bevaring og gjeldende krav i henhold til Kulturminnelovens bestemmelser.

Vi håper at disse opplysninger har oppklart eventuelle misforståelser, og at saken kan legges fram for Fylkeslandbruksstyret til ny behandling. I følge opplysninger fra overarkitekt A. Robøle, Ringerike kommune, vil saken stilles i bero inntil forslag til reguleringsplan for Veien kulturminnepark med foreliggende innsigelser er nærmere avklart.

Med hilsen

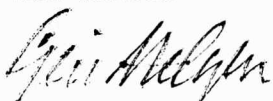

Geir Helgen
fylkeskonservator

Inger Liv Gøytil Lund
arkeolog

Kopi: Universitetet i Oslo, IAKN
Bygningsrådet, Ringerike kommune
Landbruksnemnda, Ringerike kommune

Vedlegg: Beskrivelse av planforslaget datert 06.01.92
Flyfoto

Saksbehandler: Arkeolog Inger Liv Gøytil Lund
Tlf. (03) 80 86 68 (direkte innvalgsnr.)