

Sak

Braaten 48/1 Norderbot Busherud
Nydykningsplaner 1975

Dok. nr.	Datum	Dokumentets art	Merknader
1	7/10-75	Brev Asle Oppen - U.O.	
2	10/11-75	Kart- over gravfeltet.	
3	14/10-75	Brev U.O. - Asle Oppen	
4	24/10-75	J-beredning Helge Braaten	
5	-	Kart-Blag til 4	
6	5/11-75	J-beredning Helge Braaten	(ad reformarbeid)
7	5/11-75	Brev Ringerike Kraftverk - U.O.	
8	11/11-75	Brev U.O. - Ringerike Kraftverk	
9	Nov-75	J-beredning H. Braaten	

Asle Oppen
Oppen gård, rute 2014
3500 HØNEFOSS

7.oktober 1975

1821/25
①

UNIVERSITETETS OLDSAKSAMLING
v/Irmelin Martens
Frederiksgt. 2 og 3

OSLO 1

GRAVHAUGER VED VEIEN GAMLE SKOLE I RINGERIKE KOMMUNE

Ved henvendelse til Ringerike Historielag er jeg blitt henvist til Dem angående følgende sak:

Jeg har overtatt eiendommen Bråten, g.nr. 48, b.nr. 1 i Ringerike, etter min far Andreas Oppen. På denne eiendommen befinner det seg et felt med gravhauger som Dere, etter hva jeg har bragt i erfaring, har registrert.

Dette området som ligger inntil tidligere dyrket mark på Bråten, har jeg nå tenkt å få utarbeidet en nydyrkningsplan over. Herredsagronomen, som utarbeider disse planene, ville at jeg kontaktet Dere før noe mer ble gjort. Ringerike Skogråd har godkjent at området blir oppdyrket ut fra skogbruksmessige hensyn.

Så vidt jeg vet har disse haugene blitt åpnet av uvedkommende tidligere. Det jeg er interessert i å få vite er om Dere har noen planer med dette feltet. Slik det ligger nå er det vel til ingen nytte.

Nå er mine dyrkningsplaner ennå på et forberedende stadium. Jeg mener vi kunne komme fram til en rimelig ordning slik at disse områdene uten problemer kunne omgjøres til dyrkbar jord.

Jeg imøteser Deres svar.

Med hilsen



Asle Oppen

Dette dokumentet har et for stort format til å kunne skannes i sin helhet.

For innsyn ta kontakt med arkivet ved Kulturhistorisk museum:

postmottak@khm.uio.no



IND.	ANT.	REV.	GJELDER		
				DATO	SIGN.
VEIEN REGISTRERING AV GRAVHAUGER.			MÅLE - STOKK 1:1000	TEGN. P.O.G.	
				TRAC.	
				KFR.	A.R.
RINGERIKE REGULERINGSVESEN: 16 / 11 - 1971			TEGN.NR. 72	REV.	
VEDTATT I RINGERIKE KOMMUNESTYRE:			/ - 19		

3

14. oktober 1975
AEC/mi

REKOMMANDERT

Herr Asle Oppen
Oppen gård
Rute 2014

3500 HØNEFOSS

Gravhaugen på Bråten 48/1 Ringerike

Universitetets Oldsaksamling har mottatt Deres brev av 7. oktober. Gravhaugene er en del av Bråten - Veien gravfeltet, som regnes som ett av Østnorges betydeligste fornminnefelt. En del av haugene ble gravd av professor O. Rygh i forrige århundre, og ga rike funn fra jernalder.

Alle fortidsminner fra forhistorisk tid og middelalder er fredet, som en del av vår felles kulturarv, og som kilder til landets forhistorie. Dispensasjon fra fredningen kan gis i spesielle tilfelle. Når det gjelder Bråthen - Veien gravfeltet så er dette ført opp på Norsk Kulturråds liste over høyt prioriterte fornminner. Det vil derfor falle svært vanskelig å dispensere fra loven. Undertegnede er på Ringerike tirsdag 21. oktober, og jeg vil da oppsøke Dem på Bråten, slik at vi får snakket gjennom problemene på stedet. Hvis dette ikke passer, vennligst gi beskjed over telefon 33 00 70, så vi får avtalt ett annet tidspunkt. Til orientering vedlegges et eksemplar av Lov om Fornminne.

Beste hilsen

Arne Emil Christensen

I N N B E R E T N I N G

4

om befaring på Bråten, gnr. 48/1 under
Oppen, gnr. 52/4, 5, Ringerike, Buskerud.

På foranledning av brev av 7/10-1975 fra Asle Oppen var undertegnede på Bråten 21/10-1975. Oppen, som eier bruket Bråten, deltok i befaringen.

Oppen ønsket å dyrke opp en vesentlig del av Veien - Bråten - feltet. Herredsagronomen ba ham imidlertid ta kontakt med Universitetets Oldsaksamling før den videre planlegging av nydyrkingsprosjektet. Ved befaringen fikk jeg utpekt det området som var planlagt oppdyrket, se vedlagte kartutsnitt av ØK blad CJ 051-5-4, Hønefoss V, med det prosjekterte nydyrkingsområde inntegnet. Oppen fikk forelagt saken fra Oldsaksamlingens synspunkt, og det ble presisert at gravfeltet var et meget høyt prioritert fornminne som neppe under noen omstendighet ville bli frigitt. Han var imidlertid interessert i oppdyrking av området inntil feltets begrensningsslinje, og helst også mellom den sørligste og midtre del av feltet, hvor avstanden er ca. 120 m. Her ville det i så fall bli planert, og da ville det trolig bli skjæringskanter opptil feltet i SØ og NV.

Oppen gård (inklusive Bråten) er på 340 da. dyrket mark, men det vesentlige av dette er små, tungdrevne stykker, bortsett fra områdene nede ved Bråten.

Ved en henvendelse fra Oppen til Ringerike bygningsråd angående salg av et hus på Bråten, fikk han avslag, med begrunnelse av at "Bygningsrådet regner det for overveiende sannsynlig at Veienmarka innen overskuelig framtid vil måtte bli utbyggingsområde i tilknytning til Hønefoss". (Utskrift av Møtebok av 27/8-75, hvor det også henvises til generalplan av januar '69. Her er området med gravfelt disponert til blokkbebyggelse og forretningssenter.)

Like N for husene på Bråten sto en merkestikke i veikanten. Oppen opplyste at dette var et prosjektert trafo-anlegg bestående av 4 master.

Oslo, 24.oktober 1975.

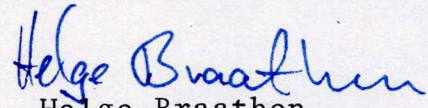
Helge Braathen

Rødt - grunnfeltets begr. linje

Grønt - nydyrkingsplan

Blått - prosjektert trafo-mast, omtrentlig plassering. (FOLLUM)

H.B
23/10-75.

5

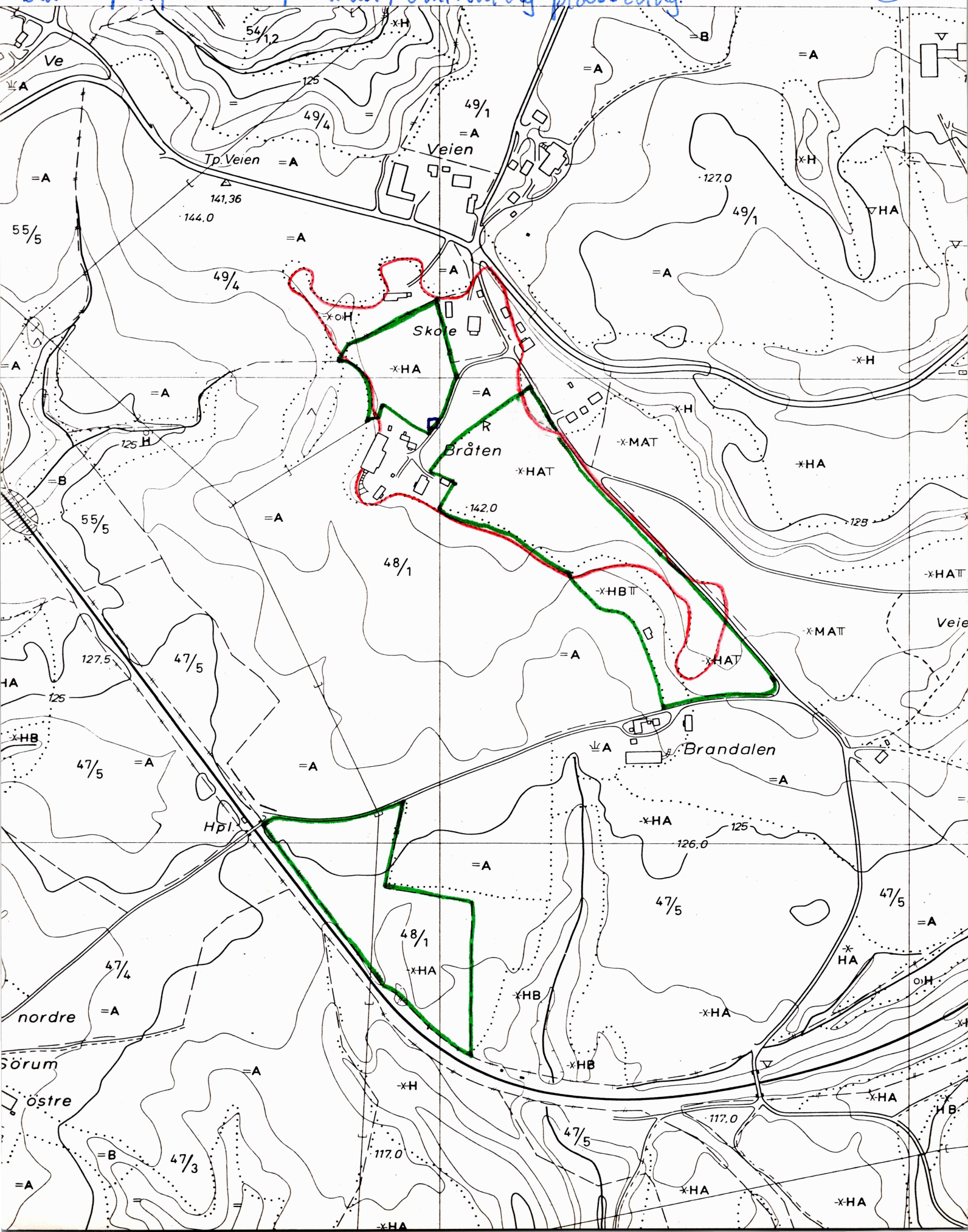

6

N O T A T

angående samtale med Ringerike Kraftverker
om trafo-anlegg på Bråten, gnr. 48/1,
Ringerike, Buskerud.

Det vises til innberetning av oktober 1975 ved
Helge Braathen.

Jeg ringte til Ringerike Kraftverker angående plasseringen av det planlagte trafo-anlegget på Bråten. Kontorsjef Pettersen henviste til ingeniør Gjerstad som pr. telefon 5/11 d.å. redegjorde for saken. Jeg henviste til gravfeltets begrensningsslinje på ØK, hvilken han hadde oversett. Han hadde imidlertid sett R-tegnet. Han hevdet videre å ha snakket med grunneieren, Asle Oppen, og at denne mente plasseringen var god. Jeg gjorde da merksam på at i tilfeller hvor fornminner er involvert, er ikke grunneier, men Universitetets Oldsaksamling rette vedkommende. Det virket som om Gjerstad var ukjent med dette. Han ville imidlertid snarest få sendt fullstendige planer, og på min anmodning, også alternative plasseringer, og ba om så rask behandling som mulig.

Oslo, 5.november 1975.

Helge Braathen

Helge Braathen

RINGERIKE KOMMUNE
RINGERIKE KRAFTVERK

Postboks 201 - Telefon *22244

MG/ED

2000/25
7
3501 Hønefoss, 5. november 1975.

Deres ref.

Vår ref. J.nr. 2832/75.

Ark. 463.247

Universitetets Oldsakssamling,
Fredriksgt. 2,
OSLO 1.

Vedr.: 22 kV høyspentlinje ved Bråten i Heradsbygda.

Ringerike Kraftverk oversender herved orientering og søknad om videreføring - ombygging - av 22 kV linje ved Bråten i Heradsbygda utenfor Hønefoss.

Det vises til telefonsamtale med Deres Helge Bråten 5/11-75, vedrørende saken.

I forbindelse med ombygging av 22 kV linjenettet i Heradsbygda, har Kraftverket i samråd med grunneier Oppen tenkt å videreføre høyspentlinjen fra bestående transformator og fram mot gårdsvei, som vist på vedlagte karter i målestokk 1:5000 og 1:2000. Da dette vil berøre vernet område, tillater vi oss å be om tillatelse til framføring av linjen som vist på kartene. Det vil kreves et ryddebelte på 5 m til hver side for linjens senter. Grunnen til å føre linjen videre, og plassere transformatoren som antydnet, er at vi da får transformatoren ved adkomstvei, og samtidig gir det også en bedre plassering rent belastningsmessig. Linjen kan vel også med grunneierens tillatelse legges noe nærmere gården, om det skulle ønskes.

Transformatoren har idag en uheldig plassering, og vi håper De kan imøtekomme vår søknad.

Vi tillater oss å be om et snarlig svar, da ombyggingarbeidet i Heradsbygda-området er under oppstartning, og det er ønskelig å få med denne avgrensingen i anleggsperioden.

RINGERIKE KRAFTVERK

Direktør

Saksbehandler: M. Gjerstad.

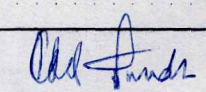
Odd Sundt.

Vedlegg.

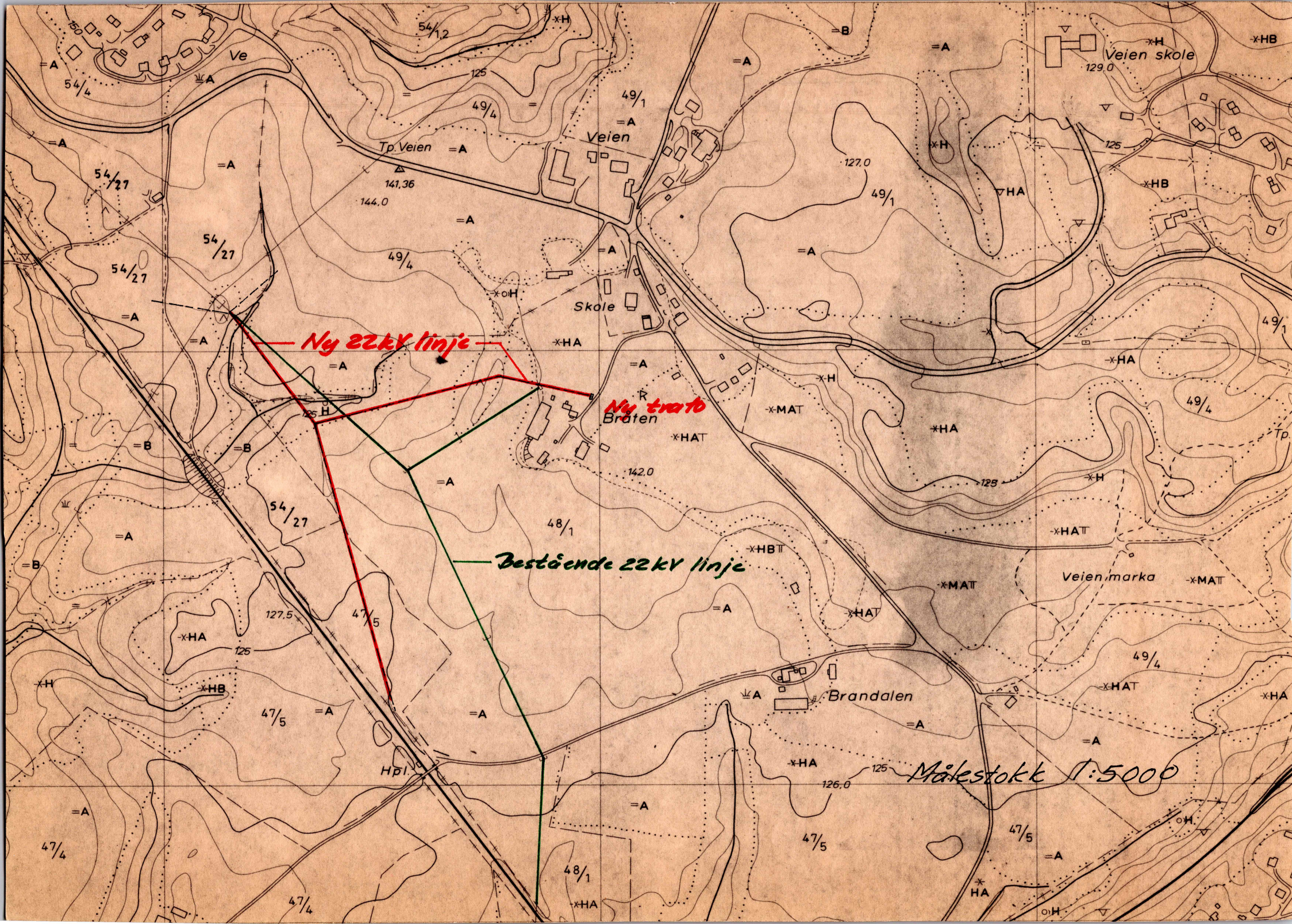

Ny 22kV linje

Ny tross

Bestående 22kV linje

Målestokk 1:5000

Veien skole

Veien

Skole

Bråten

Brandalen

Veien marka

Tr. Veien

Ve

Hpl.

50
54/4

54/12

49/1

49/4

127.0

129.0

141.36

144.0

54/27

54/27

54/27

49/4

49/1

49/1

49/4

54/27

48/1

127.5

47/5

125

49/4

47/5

47/5

125

47/5

47/5

47/4

48/1

47/4

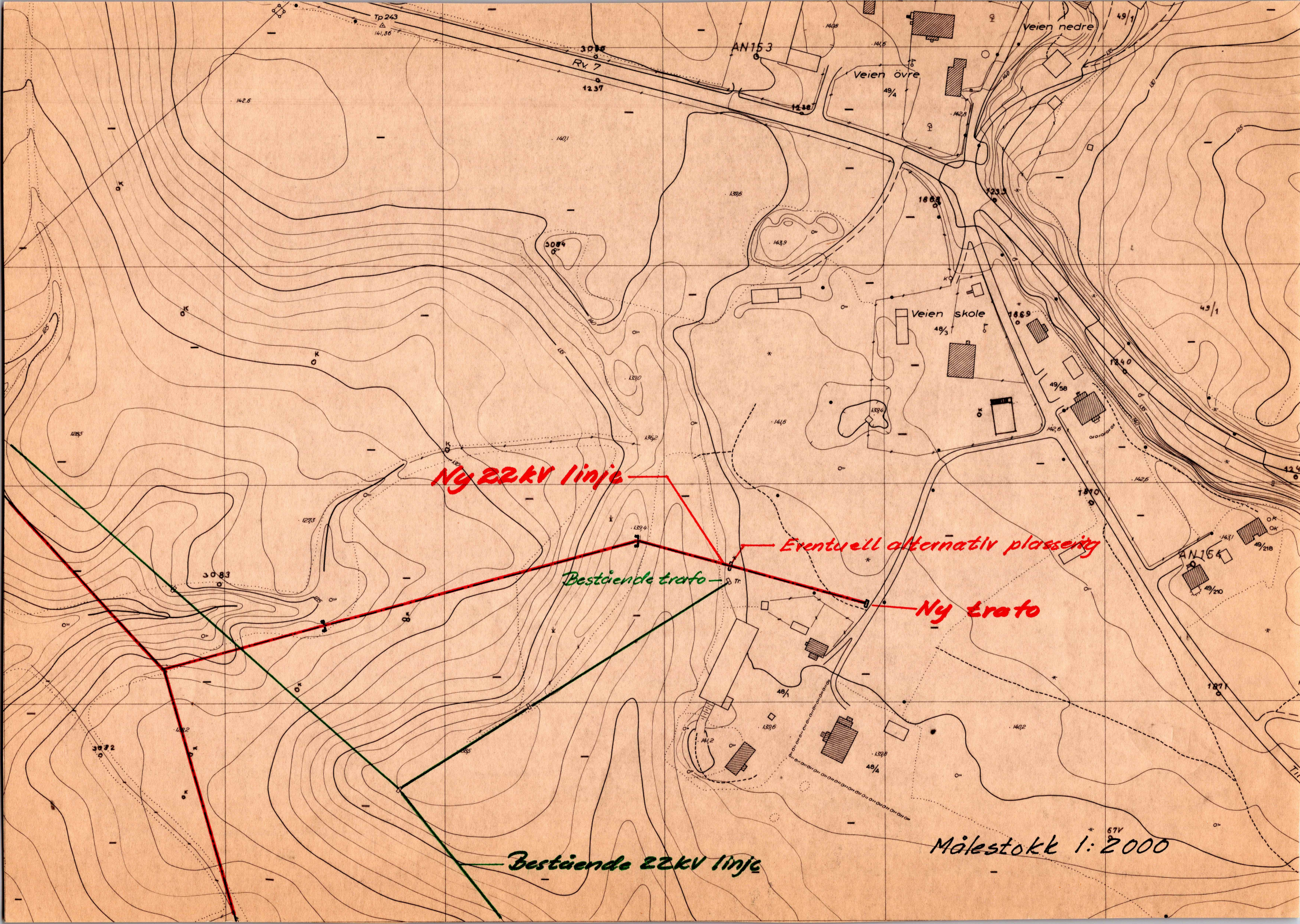

Ny 22kV linje

Eventuell alternativ plassering

Ny tårn

Bestående tårn

Bestående 22kV linje

Målestokk 1:2000

8

11.november 1975.

AEC/VM Jnr. 2000/75.

Ringerike Kraftverk
Postboks 201
3501 Hønefoss.

22 kV høyspentlinje/Trafo ved Bråten i Heradsbygda,
Deres brev av 5/11-1975, J.nr. 2832/75 Ark. 463.247.

Den foreslåtte nye plassering av transformator er fra antikvarisk synspunkt meget uheldig. Det er fare for skade på nærmeste gravhaug, og mastene kommer altfor nær gravfeltet. Siden det dreier seg om et av de høyt prioriterte fornminner, av rikshistorisk betydning, vil Universitetets Oldsaksamling gjerne ha så få inngrep som mulig i feltets umiddelbare nærhet. En plassering nærmere gården er akseptabel, hvis grunneieren godtar dette. Universitetets Oldsaksamling kan også akseptere det alternativ som er skissert på Deres kart i målestokk 1 : 2000. Vi forutsetter at den nye trafoen legges så nær den gamle som mulig, av hensyn til gravhaugene rett nordnordenfor. Vi kan her vise til Ringerike Reguleringsvesens kart av 16/11-1971, M 1 : 1000, der gravhaugene er tegnet inn.

Som konklusjon må vi beklage at Universitetets Oldsaksamling ikke kan godta den foreslåtte nye plassering av transformatoren, under henvisning til Lov om fornminne av 29/6-1951, spesielt §§ 1 og 6. Dersom det er ønskelig, deltar vi gjerne i en fellesbefaring for å avklare problemene på stedet. - Et eksemplar av loven vedlegges til orientering.

./.

Beste hilsen

Arne Emil Christensen jr.

I N N B E R E T N I N G

om befaring på Bråten, 48/1, under
Oppen, 52/4,5, Ringerike, Buskerud.

Det vises til innberetninger av 24/10 og 5/11-1975.
Undertegnede var 11/11-1975 på Bråten for å overvære
gravning av fundament til ny transformatormast.
Masten ble plassert 4 - 5 m SØ for den tidligere.
Grunnen på dette sted bestod av avfall, og ingenting
av arkeologisk betydning kom fram.

Oslo i november 1975.



Helge Braathen

I N N B E R E T N I N G

om befaring på Bråten, gnr. 48/1 under
Oppen, gnr. 52/4,5, Ringerike, Buskerud.

Undertegnede var på Bråten 17/11-1975 angående plassering av trafo-mast ved gravfeltet. (Se innberetning av 24/10-75 og notat av 5/11-75.) Ingeniør Gjerstad og grunneieren, Asle Oppen deltok i befaringen.

Av Ringerike Kraftverkens alternative plasseringsforslag fant vi ut at en plassering ca. 6 m SØ for nåværende anlegg ville være gunstigst. Mastene vil således komme nærmere låveveggen, og det blir ikke nødvendig med rydding av skog på gravfeltet.

Ingeniør Gjerstad var innforstått med å sende melding til Universitetets Oldsaksamling før mastene ble plassert, slik at en representant kan være tilstede når fundamenthulle^{-ne}/skal graves.

Oslo, 19.november 1975.



Helge Braathen