

7.nv. 1011/81

Til  
Universitetets Oldsaksamling  
Fredriksgt. 2  
Oslo 1

Vedr: Bebyggelse - Efteløt Skole, Kongsberg.

Vi viser til telefonsamtale i forrige uke og tillater oss å oversende en situasjonsskisse som angir tenkt utbygging.

Dette er av stor betydning for gjennomføringen av skolens utvidelse til 1-9.

Utbyggingen i skolens forlengelse må være en gymnastikksal og svømmebasseng.

Dette betinger en min. lengde på ca. 50 m.

Som det vil fremkomme av vedlagte skisse, var tanken å trekke gravhaugene inn som en aktiv del av skolearealet ved å kunne nytte gravhaugenes side som et amfi til en sirkelrund steinsatt plass.

Gravhaugene vil likeså danne en naturlig vegg i det atrium som dannes av den gamle og de nye bygninger.

Tanken var å legge (dandere) amfiet "utenpå" gravhaugene.

Vi håper at den foreslåtte bebyggelse kan bifalles og at vi kan arbeide videre med saken.

Kongsberg 12.mai 1981

Med hilsen

  
LJØTERUD-ØDEGÅRD  
ARKITEKTER MNAL

Kopi sendt: Kbg.komm. faste byggekomite

Vedlegg: Situasjonsskisse.

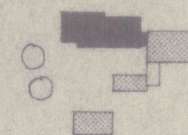
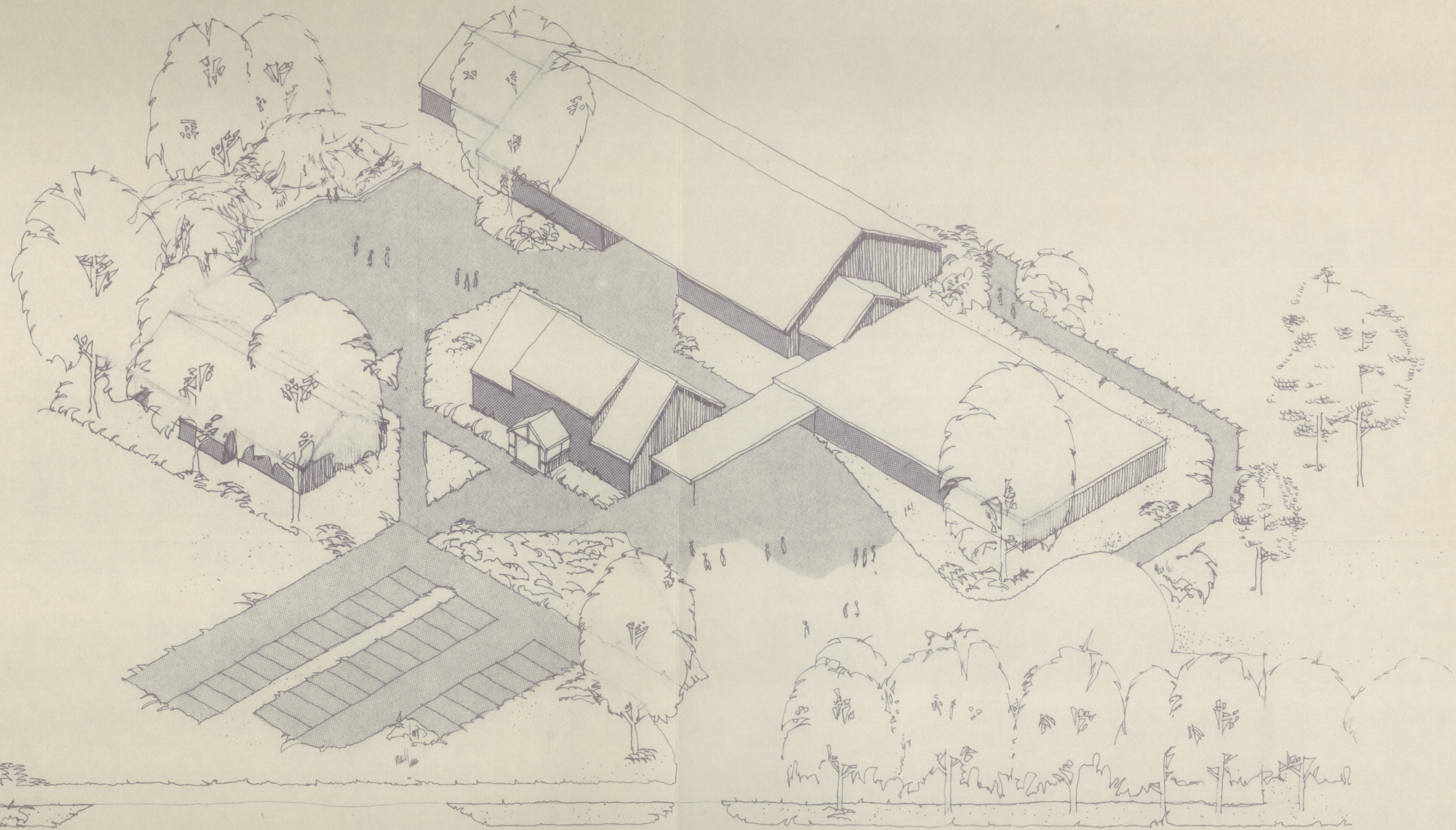

FORPROSJEKT  
**EFTTELÖT SKOLE**

AKSONOMETRI

LJØTERUD og ØDEGÅRD  
KONGSBERG

ark. MNAL  
17. 08. 1981

**S116**

**5**

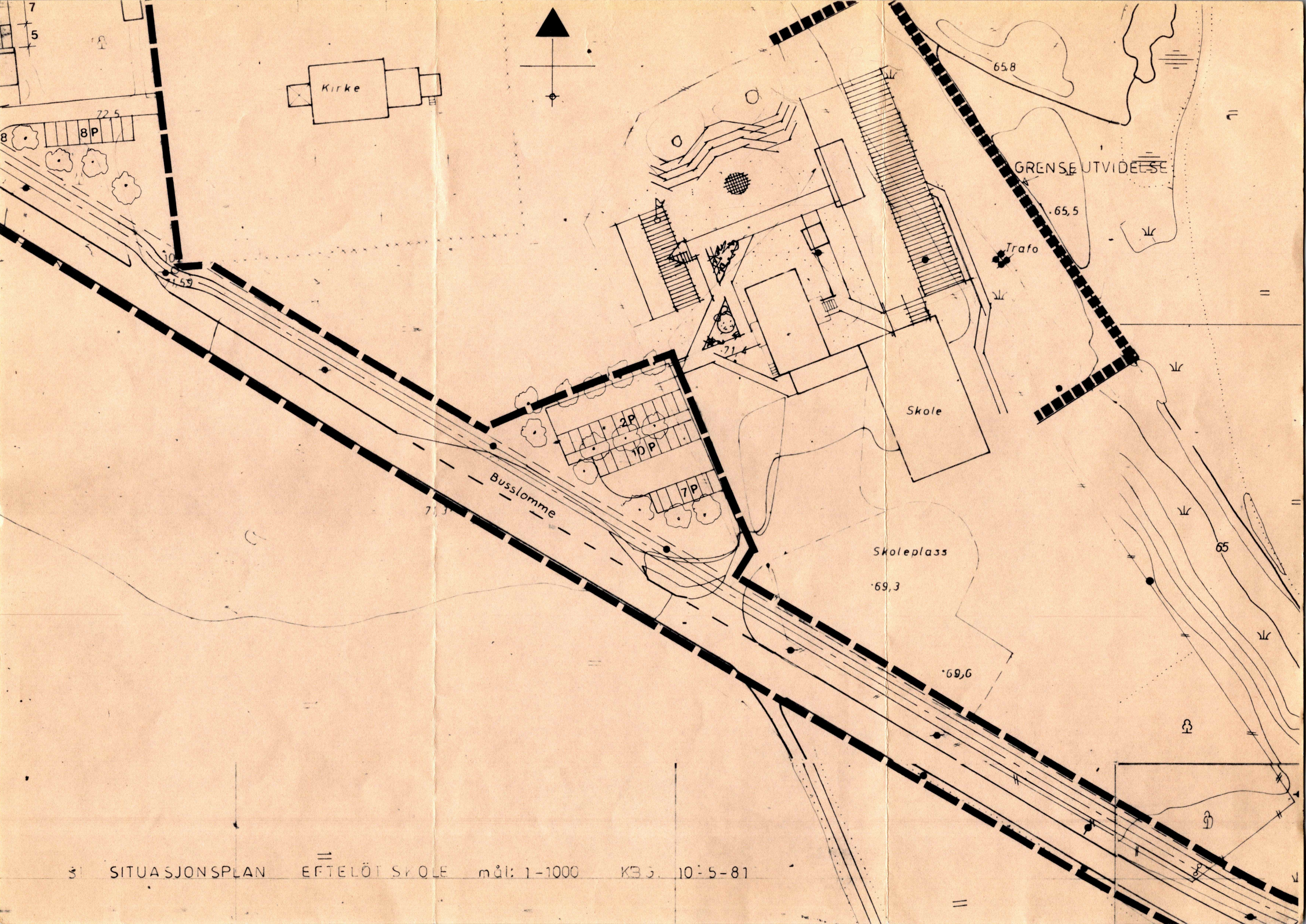

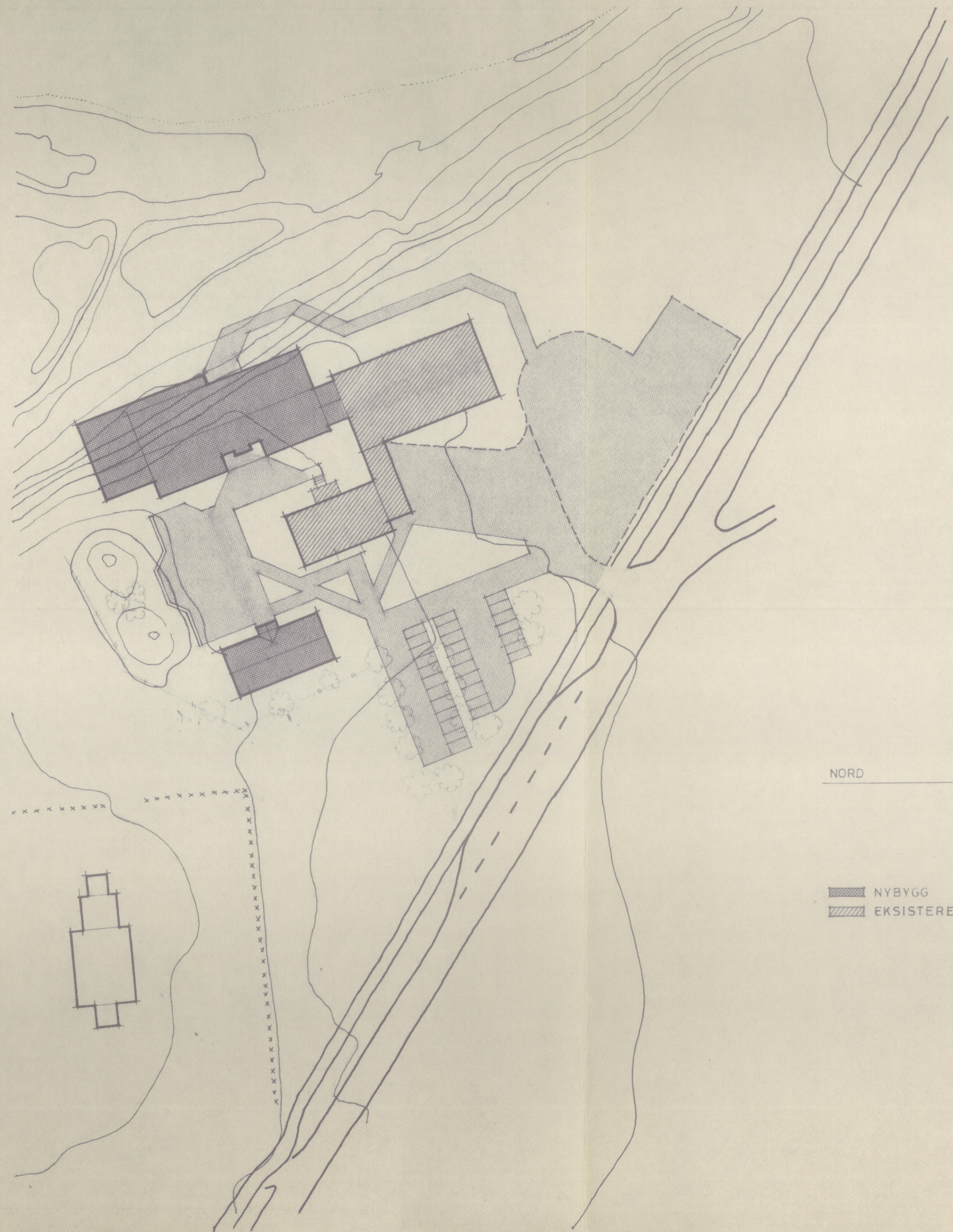

3 SITUASJONSPLAN EFTELÖT SKOLE mål: 1-1000 K.B. 10-5-81

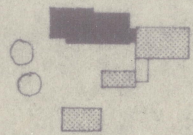

NORD

 NYBYGG  
 EKSISTERENDE SKOLE

	FORPROSJEKT	
	<b>EFTELÖT SKOLE</b>	
SITUASJONSPLAN	1 : 1000	
LJØTERUD og ØDEGÅRD	ark. MNAL	
KONGSBERG	17. 08. 1981	
<b>S116</b>		

Arkitektene Ljøsterud og Ødegård,  
Klokkergården,  
3600 Kongsberg.

den 21. august, 1981.  
AEC/MH Jnr. 1011/81

TILBYGG, EFTELØT SKOLE, KONGSBERG.

Den opprinnelige plan, innsendt med Deres brev av 12/5, ble behandlet i Universitetets Oldsaksamlings fornminneutvalg 15/6. Den foreslåtte løsning kunne ikke godtas av tre grunner.

1. Amfikonstruksjonen kan neppe gjennomføres uten inngrep i haugene, som stolper e.l.
2. Haugene vil bli tildekket, noe som er i strid med kulturminnelovens § 3.
3. Amfiet vil etter Universitetets Oldsaksamlings skjønn virke skjemmende på gravhaugene.

De reviderte planer, innkommet til Universitetet Oldsaksamling 21/8 i form av situasjonsplan og aksonometrisk skisse, gir haugene en friere beliggenhet. Denne plassering av bygningene kan aksepteres. Det er en forutsetning at det ikke gjøres inngrep i haugene eller vernesonene rundt dem (5 m fra haugfoten). I anleggstiden må haugene gjerdes inn. Vi påviser gjerne grense for vernesone på stedet før arbeide settes i gang. Vi må også ta det forbehold at det nær gravhaugene kan finnes fornminner under flat mark. Skulle slikt dukke opp under byggearbeidet, må arbeidet stanses og Universitetets Oldsaksamling varsles straks.

Beste hilsen

Arne Emil Christensen

Til  
Universitetets Oldsaksamling  
Fredriksgt. 2  
Oslo I

OLDSAKSAMLINGEN	
J.nr. 000668	15. MRS 83
SAKSB. AEC	ARK. Nr:

Kongsberg 14.03.1983

Vedr.: Gymnastikksal/svømmehall ved Efteløt skole.

Vi viser til brev av 21. august 1981 /AEC/J.nr. 1011/81.

På grunn av kravet om å ikke gjøre inngrep nærmere gravhaugfoten enn 5 m er svømmehallen dreid 90<sup>0</sup>, for derved å komme lengst fra haugfoten med fundamentene.

Vi oversender derfor en ny situasjonsskisse og snitt av den del som angår gravhaugene, og håper på en positiv behandling.

Med hilsen

  
LJØTERUD-ØDEGÅRD  
ARKITEKTER M. N. A.

Vedlegg: Situasjonsskisse  
Snitt

Kopi sendt: Kongsberg Kommune v/ Den faste byggekomite

Dette dokumentet har et for stort format til å kunne skannes i sin helhet.

For innsyn ta kontakt med arkivet ved Kulturhistorisk museum:

[postmottak@khm.uio.no](mailto:postmottak@khm.uio.no)

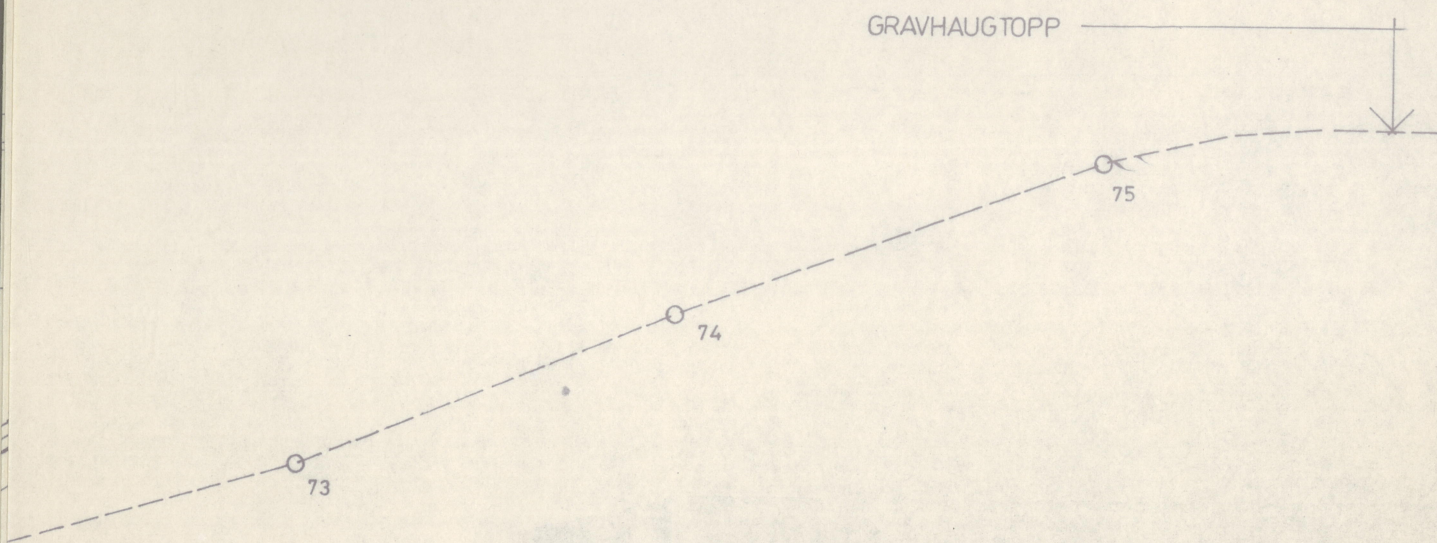

# EFTELÖT SKOLE

LJÖTERUD-ÖDEGÅRD

ARK MNAL

<b>TEGNING</b> SNITT A-A A B-B B	
<b>MÅL</b> 1:50	
<b>DATO</b> 4.3.83	
<b>SAKSBEHANDLER</b> HPB	

<b>FAG</b>	<b>SAK NR</b> 8116	<b>TEGN NR</b>	<b>REV</b>
------------	-----------------------	----------------	------------

Dette dokumentet har et for stort format til å kunne skannes i sin helhet.

For innsyn ta kontakt med arkivet ved Kulturhistorisk museum:

[postmottak@khm.uio.no](mailto:postmottak@khm.uio.no)

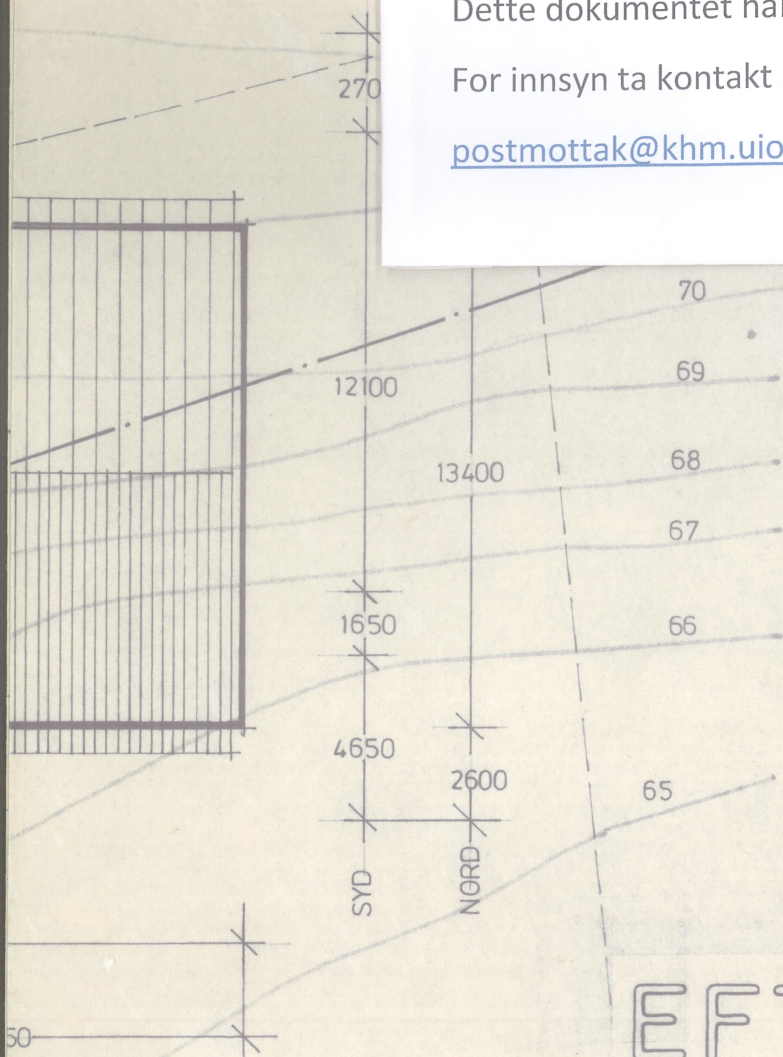

# EFTELÖT SKOLE

LJÖTERUD-ÖDEGÅRD

ARK MNAL

<p>TEGNING</p> <p>BYGG A</p> <p>SITUASJONS- PLAN</p>	
<p>MÅL</p> <p>1 : 200</p>	
<p>DATO</p> <p>11.8.88</p>	
<p>SAKSBEHANDLER</p>	

<p>FAG</p>	<p>SAK NR</p> <p>8116</p>	<p>TEGN NR</p> <p>A 01</p>	<p>REV</p>
------------	---------------------------	----------------------------	------------



Arkitektfirmaet Ljøsterud og Ødegård,  
Klokkergården,  
3600 KONGSBERG.

4.mai 1983  
Jnr. 668/83 AEC/CH

GYMNASTIKKSAL/SVØMMEHALL VED EFTELØT SKOLE.

Det vises til brev Kv 14/3 mØbilag og befaring 29/4.

Universitetets Oldsaksamling finner å kunne godkjenne de foreliggende planer med gymnastikksalen lagt ned i skråningen øst for gravhaugene. Vi ber om at gravhaugene blir gjerdet inn i anleggsperioden, slik at det ikke skjer skader på dem ved vanvare.

Beste hilsen

Arne Emil Christensen  
Førstekonservator

GJENPART



# RIKSANTIKVAREN

ADR.: AKERSHUS FESTNING, BYGN. 18 - OSLO MIL. - OSLO 1 - TLF. (02) 41 96 00

Ljøterud & Ødegård  
arkitekter mnal  
Klokkergården

3600 KONGSBERG

OLDSAKSAMLINGEN	
J.nr. 001150	20 MAJ 83
SAKSB. AEL	ARK.Nr.

DERES REF.

VAR REF. (Bes oppgitt ved svar)

DATO

1891 A-66/83 KH/AT

18. mai 1983

EFTELØT KIRKE, KONGSBERG KOMMUNE. NYBYGG VED  
EFTELØT SKOLE.

Vi viser til Deres brev av 2.5.1983, vedlagt oversiktsplan samt tegningene A 01 datert 11.3.83, A 04 datert 17.3.83, A 07 datert 12.4.83 og A 08 datert 12.4.83.

Efteløt skole ligger i et kulturhistorisk interessant område, med gravhauger, middelalderkirke og prestegård. Vi mener derfor det er uheldig med en stor utbygging av Efteløt skole.

Det fremgår av oversiktsplanen på tegningene at det i fremtiden planlegges et tilbygg E, mellom den nåværende skolebygningen og kirken. Dersom bygning A oppføres på den planlagte tomten, kan man ikke regne med ytterligere utbygging i retning kirken.

./.. Til orientering vedlegges rundskriv av 12.4.1967 fra Kirke- og undervisningsdepartementet om "Kirkens omgivelser".

Vi vil forøvrig be om å få tilsendt uttalelsen fra Universitetets Oldsaksamling.

For Riksantikvaren

Lars Roede  
Førsteantikvar

Kåre Hosar

Gjenpart:

- Kongsberg bygningsråd
- Efteløt menighetsråd
- Universitetets Oldsaksamling
- Tunsberg stiftsdireksjon
- Tunsberg biskop

Vedlegg