



KONGSBERG KOMMUNE
BYGNINGSSJEFEN
TELEFON 60*

J.nr. 1853/65
Ark.nr. 503
K/S

B.råd j.nr.

Tidl. j.nr.

Universitetets Oldsaksamling,
Fredriks gt. 2,

O s l o.

Vedr. gravhauger på Heistadmoen, Kongsberg.

Oversender herved byggeanmeldelse fra Forsvarets Byggetjeneste og ber Oldsaksamlingen uttale seg i sakens anledning.

Bygningssjefen i Kongsberg, den 28. august 1965

Odd Kahrs

vedtatt av

Norsk Kommunalteknisk Forening

(Ettertrykk forbudt)

(Norsk mønster nr. 5824)

J.nr. 435/65

Byggeanmeldelse

for alle anmeldelsespliktige arbeider i henhold til bygningslovens § 131, jfr. departementets byggeforskrifter av 15. des. 1949 og senere bestemmelser.

Anmeldelsen som skal utferdiges i 2 eksemplarer, skal inneholde nøyaktig redegjørelse for alle forhold som er nødvendig til bedømmelse av arbeidets lovlighet, og være ledsaget av de bilag som forlanges i lovens § 132.

Tegningene, som også må være i 2 eksemplarer, skal utføres tydelig og på holdbart papir eller lerret, datert og undertegnet.

Anmeldelsen tillikemed det fastsatte gebyr innsendes til bygningssjefens kontor.

Til

Bygningsrådet I KONGSBERG

I henhold til bygningslovens § 131 anmeldes herved at der på matr.nr. Gnr 104 - bnr 11

.....gate nr. aktes utført følgende arbeider:

Bygningens art:¹⁾ Våningshus, forretnings- og kontorbygning, fabrikk, verkstedbygning, lager, garasje, uthus, skur, skole, forsamlingslokale. Bygninger som ikke går inn under foranstående tilføyes:

m/garasje i underetasjen

Arbeidets art:¹⁾ Nybygging, ombygging, tilbygging, påbygging, innredning, hovedreparasjon og andre arbeider

Den kalkulerede verdi av byggearbeidet²⁾ 220.000,-

Under henvisning til de nedenfor nevnte paragrafer i bygningsloven gis følgende opplysninger:

§ 132, passus 1 a. Idet oversiktsplan vedlegges oppgis:

Sjefsboligen er bygget innenfor et
Tomtens størrelse større område tilhørende forsvaret m²

Eldre bebyggelse areal m²

Areal av nybygg 150 m²

Samlet gulvflate i alle etasjer ekskl. kjeller og loft³⁾ 175 m²

(25 m² boligflate i kjelleretasjen)

¹⁾ Stryk under det som passer.

²⁾ Skal utfylles for oppgave til Statistisk Sentralbyrå. Tomteverdi medtas ikke.

³⁾ Loft og kjeller regnes kun med i den utstrekning de innredes til beboelses- og arbeidsrom.

- § 132, passus 1 b. Følgende tegninger vedlegges: Situasjonsplan, tegn nr 90.75. Plan, snitt og fasader, vises på tegn nr 444-02 -03 -04 og -21
- § 132, passus 1 c. Byggegrunnens beskaffenhet, den beregnede belastning pr. m² og fundamentering. (Se dept. forskrifter kap. 2-4.)
Fjell
- § 132, passus 1 d. Drenering, hovedkloakk og vanntilførsel:
Dren-, kloakk- og vannledninger tilknyttet hovedledninger som vist på situasjonsplan.
- § 132, passus, 1 e. Fasadens forhold til nabobygninger:
Se tegn nr 90.75
- § 132, passus 2. Særlige konstruksjoner:
Ingen
- § 132, passus 3. Naboforhold:
(Attest om at alle naboer er varslet og på hvilken måte må angis. Oppgave over de naboer som er varslet vedlegges.) Nabo: Oppsynsmann Løwer er ansatt på Heistadmoen og har fått muntlig varsel.
- § 132, passus 5. Bygning til industriell virksomhet, fabrikk eller håndverk:
(Arbeidstilsynets uttalelse for de bedrifter som går inn under arbeidervernloven skal vedlegges byggemeldingen.)
- § 48 og 62. Bygningens forhold til opparbeidet gate eller godkjent adkomst:
Se tegn nr 90.75
- § 63. Ildsfarlige og sunnhetsfarlige anlegg:
(Se dept. forskrifter kap. 29 og 33-37.)
- § 66, passus 2. Framspring eller tilbaketrekning av fasaden:
Delvis overbygget terrasse.
Se tegn 444-21
- § 66, passus 3. Sokkelframspring:
Ingen
- § 67, passus 1 og 2. Balkonger, baldakiner og hengende karnapper:
(Se dept. forskrifter kap. 24.)
Ingen
- § 68. Utvendige trapper, kjellernedganger, lys og luftgraver:
Ingen

- § 73. Arker og andre oppbygg over hovedgesims:
Ingen
- §§ 65, 75 og 115. Avstand fra nabogrense og annen bebyggelse:
Mot nord nærmeste avstand til nabogrense 15 m
- Byggematerialets art og veggenes konstruksjon:
(Jfr. dept. forskrifter kap. 1, 2-4 og 9-17.)
Kjellermurer av betong som isoleres av 12 cm lettbetong grunnmurplank. For øvrig utføres huset av tre.
- Isolasjon:
(Se bygningslovens §§ 81, 104, 1, 105, 2a, 105, 2b, 106 og dept. forskrifter kap. 5, 9, 20, 25 § 1, 22 § 4 og 30 § 3.)
Mineralull + papp etter bygningsforskriftene.
- § 87. Taktekning:
(Se dept. forskrifter kap. 22.)
1" takbord på sperrer. Bordene belegges med 1 lag Icopal B. Herpå legges sløyfer, lekter og Eternit skifer.
- §§ 89 og 92. Innvendige trappers bredde og stigningsforhold:
(Se dept. forskrifter kap. 21 jfr. kap. 33 og 34 for spesielle bygninger.)
Bredde 100 cm. 35° stigningsvinkel.
Opptrinn = 18,25 cm.
Inntrinn = 25,5 cm
- Piper, trukne rør, oppvarming, ventilasjon og søppelnedkast:
(Se dept. forskrifter kap. 27, 28, 29, 30 og 31.)
Pipeløp 9" x 9", ventilasjonsløp 4½" x 9".
Ventilasjon som vist på vedlagte tegninger.
Elektrisk oppvarming. Peis og kamin(fast brensel) i stue.
- §§ 104, 105, 106 og 117. Etasjehøyder, rommenes gulvflate og lysareal:
Kjeller 220 cm. Inngangsparti pluss hobbyrom i kjelleretasjen 230 cm. 1.etasje 250 cm.
Vinduers lysareal overalt større enn 1/10 del av rommenes gulvareal.
- § 108. Rom for vask og tørking av klær, matvarer og brensel:
Vaskerom m/tørkeskap i 1.etasje.
Rom for oppbevaring av klær, matbod og ved i kjelleren.
- § 109. Klosetter:
1 stk WC i 1.etasje
1 " WC i kjelleretasjen
Baderom i 1.etasje
- § 148. Innhegning:
Ytterligere opplysninger: Garasje i underetasjen: Betongvegger. I himling vanlig trebjelkelag. Under bjelkene forh.papp m/klemte skjøter og Huntoral pl. 18 mm (brannh. kl 30) som spikres til bjelkene. Kun spikerslag under skjøter.

Oslo den 19. august 1965

FORSVARETS BYGNINGSTJENESTE

Jim Carben

anmelder.

Jim Carben

byggherre.

Adresse: Bygn 58 - Akershus festning

Adresse: Bygn 58 - Akershus festning

Oppgis senere

ansvarshavende.

Adresse:

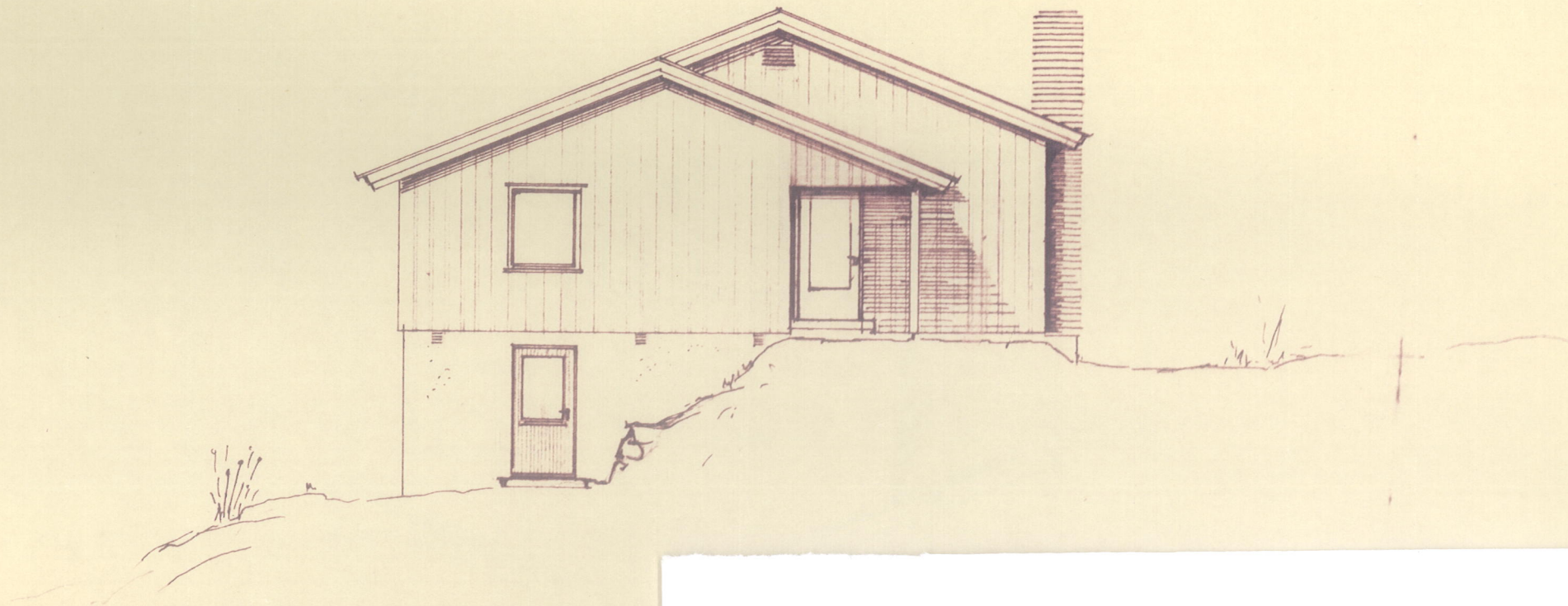

NORD

Dette dokumentet har et for stort format til å kunne skannes i sin helhet.

For innsyn ta kontakt med arkivet ved Kulturhistorisk museum:

postmottak@khm.uio.no

Kongsberg Bygningsråd

J.nr. 435/65

FORSVARETS BYGNINGSTJENESTE	ARK.: R.L	444 - 21
OMTEIGNET SJEFSBOLIG*HEISTADMOEN	MÅL 1:100	OSLO 28-6-65
FASADER		e.f. K. Sækk

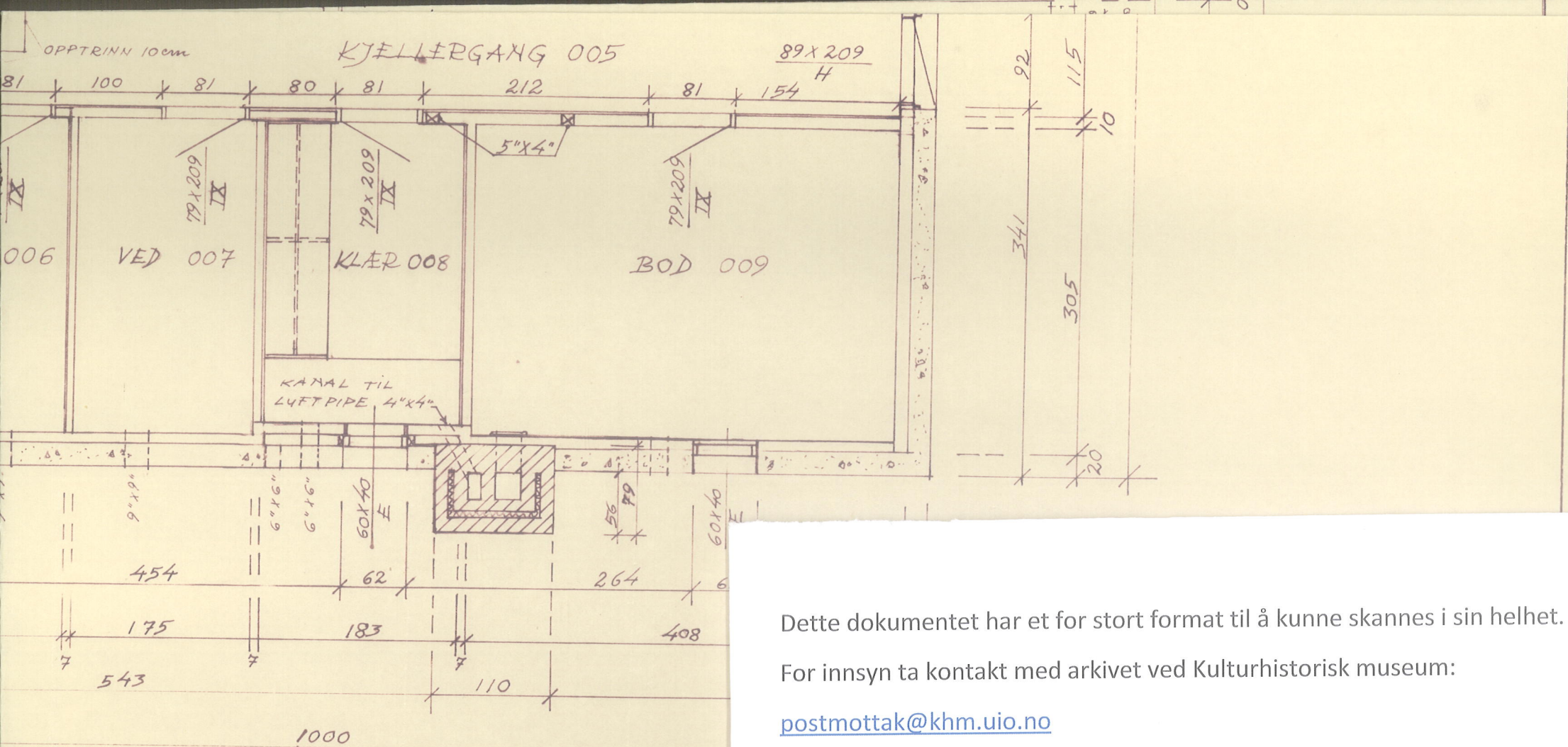

Kongsberg Bygningsråd
 J.nr. 435/65

FORSVARETS BYGNINGSTJENESTE		ARK.: R.L	444-02
SJEFBOLIG	HEISTADMOEN	MÅL 1:50	OSLO 28-6-65
PLAN KJELLER			L. Sævi

LYSÅPNING
→ 95x20
VIII

112
KOMB. STUE/SPISESTUE

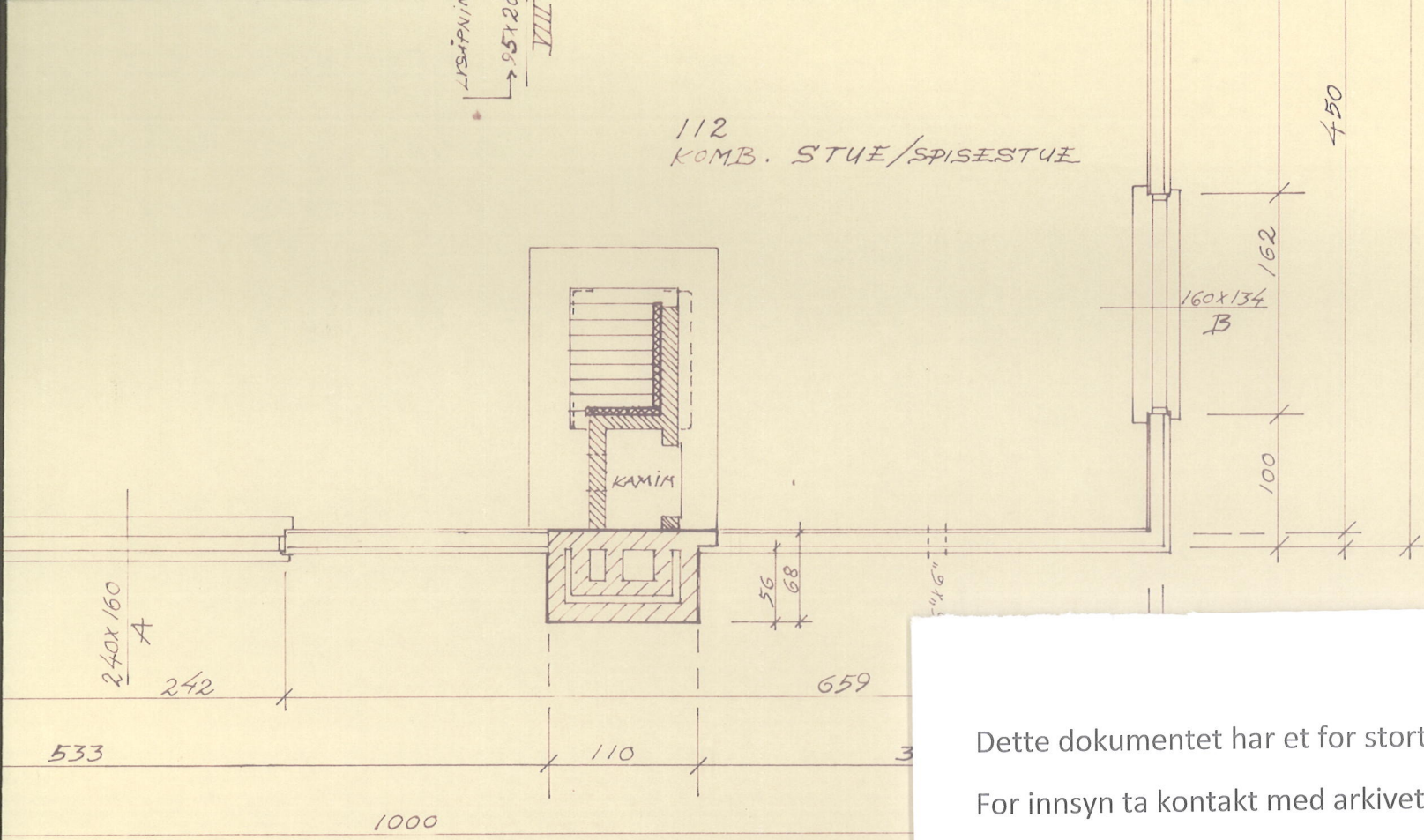

Dette dokumentet har et for stort format til å kunne skannes i sin helhet.
For innsyn ta kontakt med arkivet ved Kulturhistorisk museum:

postmottak@khm.uio.no

Kongsberg Bygningsråd
J.nr. 435/65

		ARK.: R. L.	444-03
SJEFSBOLIG	HEISTADMOEN	MÅL 1:50	OSLO 28-6-65
PLAN 1. ETASJE			et. K. Gulhaug

SNITT GJENNOM SOVEROMSTFLØY

Dette dokumentet har et for stort format til å kunne skannes i sin helhet.
For innsyn ta kontakt med arkivet ved Kulturhistorisk museum:
postmottak@khm.uio.no

Kongsberg Bygningsråd
J.nr. 435/65

FORSVARETS BYGNINGSINTERESSE	ARK.: R. L	444-04
SJEFBOLIG HEISTADMOEN	MÅL 1:50	OSLO 28-6-65
SNITT	1:1	<i>et. Sævi</i>

Dette dokumentet har et for stort format til å kunne skannes i sin helhet.

For innsyn ta kontakt med arkivet ved Kulturhistorisk museum:

postmottak@khm.uio.no

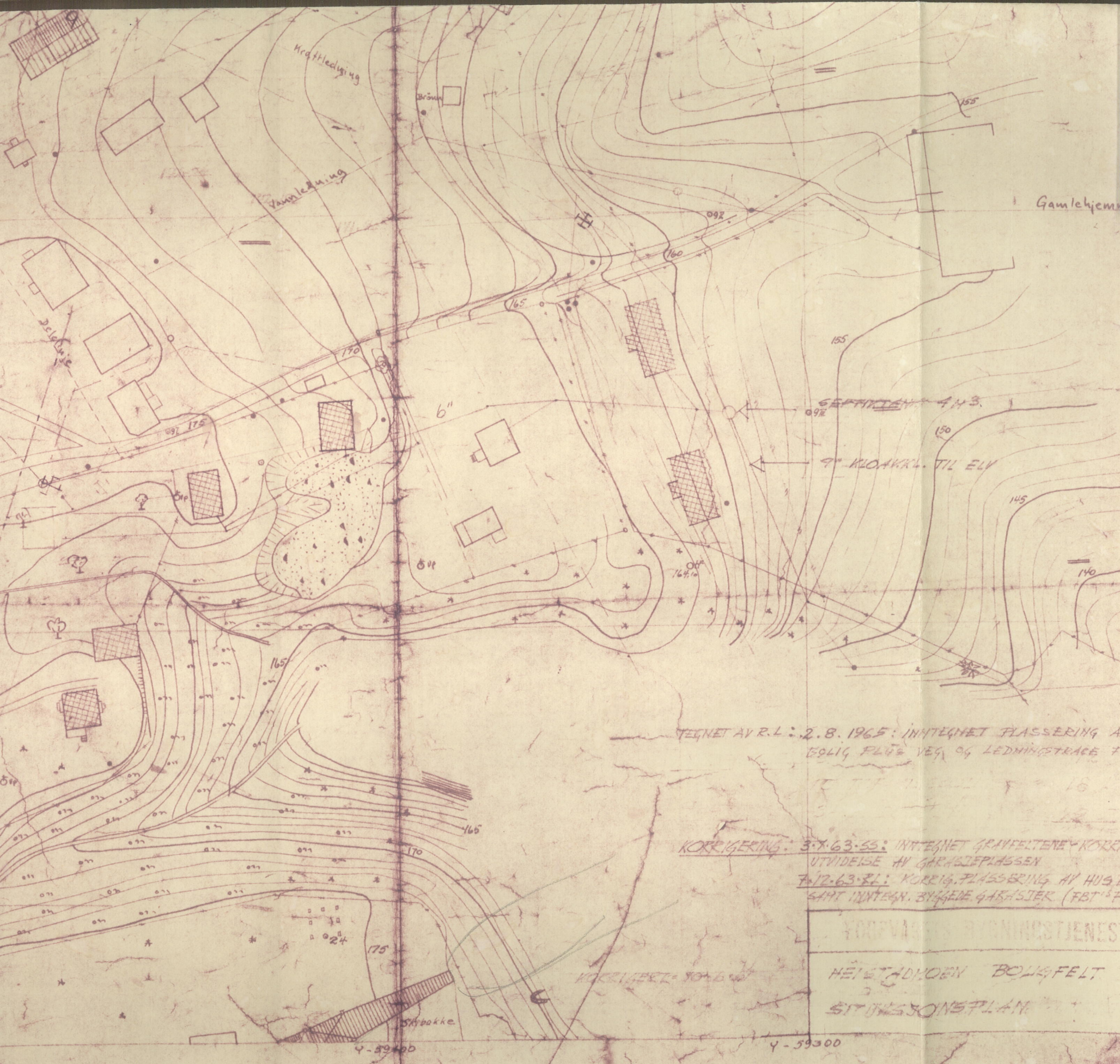

TEGNET AV R.L.: 2.8.1965: INNTEGNET FLASSERING AV SJEFSE-
BOLIG PÅ VEI OG LEDNINGSTRACE FRAH TIL BYGGET

KORRIGERING: 3.7.63-SS: INNTEGNET GRAVFELTENE KORRIG. OG
UTVIDELSE AV GARASJEPlassen
7.12.63-EL: KORRIG. FLASSERING AV HUS NR. 8-9-10-11
SAHT INNTEGN. BYGGENE GARASJER (FBT'S FORSLAG STIPLET)

Koordinatfortegnelse: Akse-system, N.G.O. Akse III

Pkt	Y	X	Hov	Side	Merknad
0 Knutten	59464.74	78332.37	178.05	87	178.05 forårsid glenn
0 5	414.37	688.74	170.97	183.89	Borkull: fall
0 6	341.13	782.64	167.15	153.89	---
0 7	525.67	788.72	173.89	149.34	Borkull, ut stier
0 8	533.28	621.18	176.56	106.87	---
0 9	527.88	614.45	175.28	101.86	Teraboll: irrikant
0 10	535.40	416.38	175.74	---	Teraboll: brukar
0 24	417.04	425.64	175.39	---	Borkull: funder
0 8A	643.85	615.90	183.79	08 110.7	Borkull: f
0 10A	625.58	453.35	181.97	016 79.3	---
0 9T	455.25	548.35	175.57	09 80.2	332" forl. husvegg
0 9E	325.05	599.15	158.97	141.6	Topp staur
0 9W	299.35	597.40	155.98	53.3	Rør med markør
0 16.10	328.15	514.20	164.10	09E 85.1	Bort i fgrustubb

YORPVIKENS BYGNINGSTJENESTE	ARK. S. SMILNES	TEGN. NR. 90.75
HEIETADMOEN BOLIGFELT	MÅL =	DATA =
SITINGSPLAN	1:1000	27.3.61
		Kongsberg Bygningsråd J.nr. 435/65

Y-59400 Y-59300 Y-59200 Y-59100

I N N B E R E T N I N G

om befaring på Heistadmoen, Kongsberg,
Buskerud 6/9-1965

v/Arne Emil Christensen jr.

Fra bygnings sjefen i Kongsberg ble Universitetets Oldsaksamling oversendt byggemelding for ny sjefsbolig på Heistadmoen. Denne var ifølge vedlagte situasjonskart tenkt plassert i det allerede eksisterende boligfelt, der det ligger en samling gravhauger. For å besiktige den planlagte plassering i marken, foretok undertegnede en befaring på stedet 6/9-1965. Som det også fremgikk av situasjonskartet, ligger både huset og oppkjørselen i god avstand fra fortidsminnene, og det kan fra Universitetets Oldsaksamlings side ikke reises noen innvendinger mot den planlagte beliggenhet.

Oslo, 10. september 1965.

Arne Emil Christensen jr.

TS/GH.

Kongsberg Kommune,
Bygningssjefen,
Kongsberg.

Vedr: Ny sjefsbolig - gravhaug på Heistadmoen.

På foranledning av Deres ekspedisjon av 28. august d.å. i forbindelse med ovenfor nevnte sak har Oldsaksamlingen foretatt befarings av gravfeltet på Heistadmoen. Det ble herunder klart at den planlagte sjefsbolig vil bli liggende i såvidt betryggende avstand fra gravfeltet at Oldsaksamlingen finner å kunne godta plasseringen av den.

Oslo 7. oktober 1965.

Thorleif Sjøvold.

Arne Skjølsvold.