

S. Tybring Aralt
Strøtvetveien 7
Drømmen
Tlf. 1724

hus., kullst 12/12-56
da 6/6/56.

Drammen, den 8. desember 1956

Busk.

2934

Universitetets Oldsaksamling

Frederiks gate 2, 0 s l o.

Lektor Odd Halsen har overlevert meg Deres brev av 3/12 (ES/MU) til besvarelse. Det var på min tomt Strøtvetveien 7 at jeg i vår under graving på et sted jeg skulle anlegge en liten haveflekk til blomster etc. at jeg fant den sten med skafthull som gjennom museumsdirektør Alsvik er oversendt til Dem. Til orientering vedlegger jeg :

1. Et oversiktskart over denne del av byområdet, forsynt med cotelinjer, utarbeidet av Drammens Byplankontor.
2. Et kart over tomtene i Frydenberggaten og Strøtvetveien. Det viser gårdene Frydenberggaten 1, 3 og 5 samt Strøtvetveien 5 og 7
3. Et selvlavet profil av fjellet på min eiendom på det sted av tomten hvor funnet ble gjort.

Huset ligger på cote 90 på en hylle i fjellet som på det sted er ca 7 meter bred. Stedet hvor funnet ble gjort finnes på Bilag 2, merket med rødt kryss. Jeg hadde støpt en mur langs grensen til Frydenberggaten 3 og gravet ut all jord og sten og røtter. Nederst på fjellet, 1 meter under den gamle overflaten, fant jeg en sten som jeg antok kunne være en gammel vevesten, og overleverte den til lektor Halsen som er geolog og forvalter skolens samling av den art. Tomten har ikke tidligere vært bebygget. Alle gårdene i dette område er nye, de eldste 20 år gamle. Min tomt ble bebygget i 1952. Tomtepartiet østenfor huset (bilag 2) er ennå ikke rørt. Der er hyllen fra 10 til 15 meter bred. Den er dekket med dyp jord og kan nok en gang i tiden ha vært bebygget. I den tid jeg har kjent området har den vært dekket av tett kratt og trær (ask og lønn). Når jeg i de nærmeste år begynner å grave for å anlegge have der, skal jeg ha min oppmerksomhet henvendt

på muligheten av funn.

Jeg ønsker ikke noen godtgjørelse for funnet, det har kun vært meg en glede å kunne medvirke til at samlinger av enhver art får gjenstander av interesse.

Den medsendte frankerte konvolutt returneres da jeg må benytte en større konvolutt av hensyn til bilagene.

Erbødigst

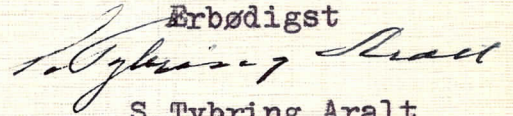

S. Tybring Aralt
pensjonert adjunkt.

A

B



Bilag 2
29/3/07

Frydenberggaden

Kart over tomene
i Frydenberggaden og
Strøttveien.

Se bl. 56.

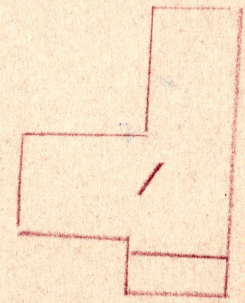
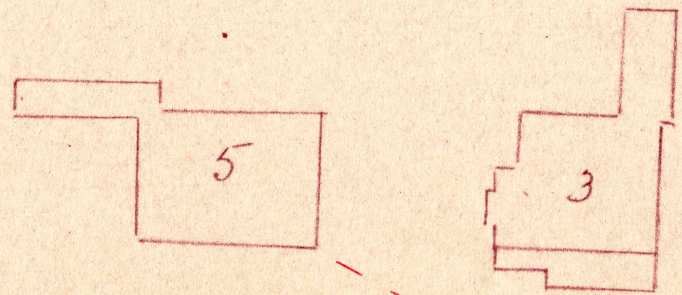

Rapphøved. 3

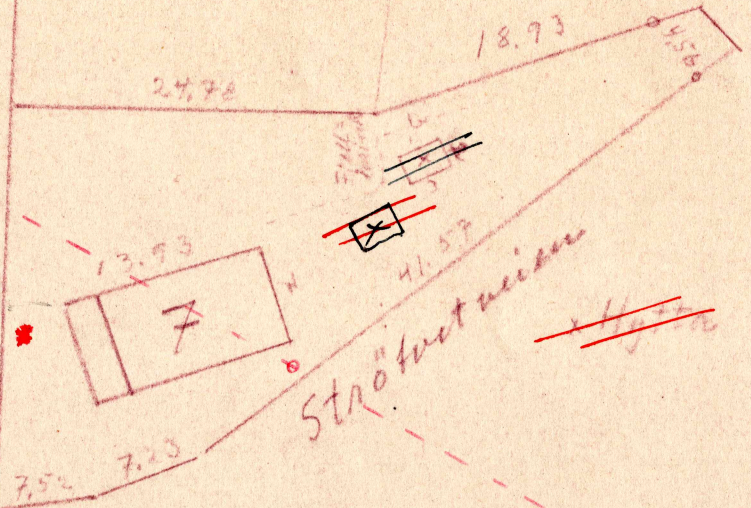

Situasjonsplan 1:500

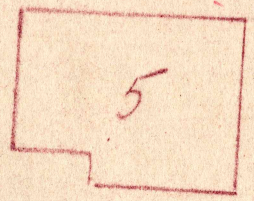

Cote 100

29307

Bilag 3

Form. nr. 1892

Ma 66/56.

Profil
av

Strøtveien 7

Huset er plassert på hyllan
på cote 90, merket med x

Veien ligger på cote 85

Fjellst under veien stråmer på
dette sted skråner nedover, og er
dekket med livre

3.5

x
cote 90

7 m

cote 85