

UNIVERSITETETS OLDSAKSAMLING  
Frederiks gate 2  
0164 Oslo 1  
Sentralbord (02) 416300

aks. nr. 91, 71 innlevert av  
Heidi Tangen Eriksen  
Adr.: Svelvikv. 567, 3037 Drammen

I samband med (funn) av flintavlag  
Gårdsnavn, gårds- og bruksnr. Svelvik v. 567, 3037 Drammen  
Kirkesogn (s), prestegjeld (p), kommune (k), fylke:

Tangens Drammen p k. Buskherud

Finnerens navn: Heidi Tangen Eriksen Finnerens adresse: som of.

Grunneierens navn: og med Ingrid Wessel-Berg Grunneierens adresse: Svelvikv. 550, 3037 Dr.

Har funnstedet noe særlig navn? Lindebuketa

Hva slags mark og lende (åker, hage, skog, ur, strand, vann e.l.):  
strand, i en bekk.

Var der sandjord/myrjord/leirjord? Strek under det som passer.

Hvor ligger det i forhold til gården (omtrentlig avstand og retning):  
15 m Ø for  
Hvis dette ikke passer, angi funnstedet ut fra faste terrengmerker (vann, nut, vei, berghammer, trigonometrisk punkt e.l.)

Hvor dypt lå det? i overflaten Høyde over havet ca. 0 m

Under hva slags arbeid? utgraving Når? mai 1990

Ble det sett annet av interesse (trekull, bein, aske, steinheller?):  
nei

Andre opplysninger (tidligere funn på stedet, spor, sagn eller tradisjon etter gammel bosetning):

Dersom her ikke er plass nok, bruk baksiden eller et nytt ark.

Ønsker De finnerlønn eller diplom og fotografi av oldsaken/oldsakene?  
(strek under det som passer)

Returneres Universitetets Oldsaksamling  
Frederiks gate 2, 0164 Oslo 1





# DRAMMEN KOMMUNE

TEKNISK SEKTOR  
OPPMÅLINGSVESENET

## Telefaks

Til:	GLORESTAD
Firma:	
Telefon:	
Telefaks:	

Fra:	TORMOD JENSEN
Firma:	Drammen oppmålingsvesen
Telefon:	32 80 62 70
Telefaks:	32 80 62 64
Dato:	
Navn :	
Direkte innvalg :	

Antall sider, inkludert denne:	3
--------------------------------	---

Melding:

EIENDOMMEN: 36/4 - SVELVILVEIEN 550

EIER AV: WARID WESSEL BERG.

HÅPER DE KAN BRUKE DISSE KART!

Drammen Kommune  
Teknikk sektor  
Oppmålingsvesenet  
Engene 1, 3008 Drammen

Hilses

Tormod Jensen

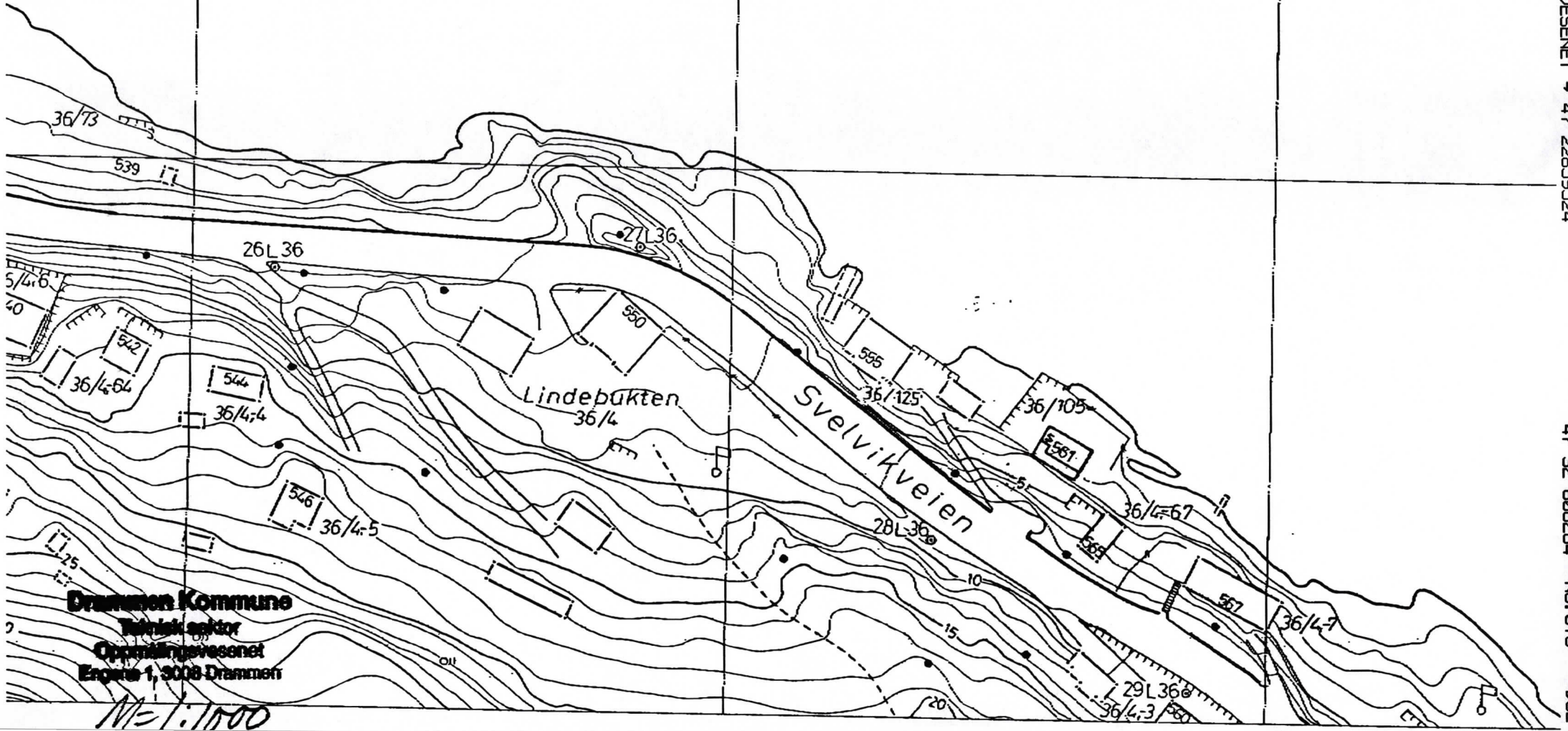

**Drammen Kommune**  
Teknisk sektor  
Oppmålingsvesenet  
Enger 1, 3008 Drammen

M=1:1000

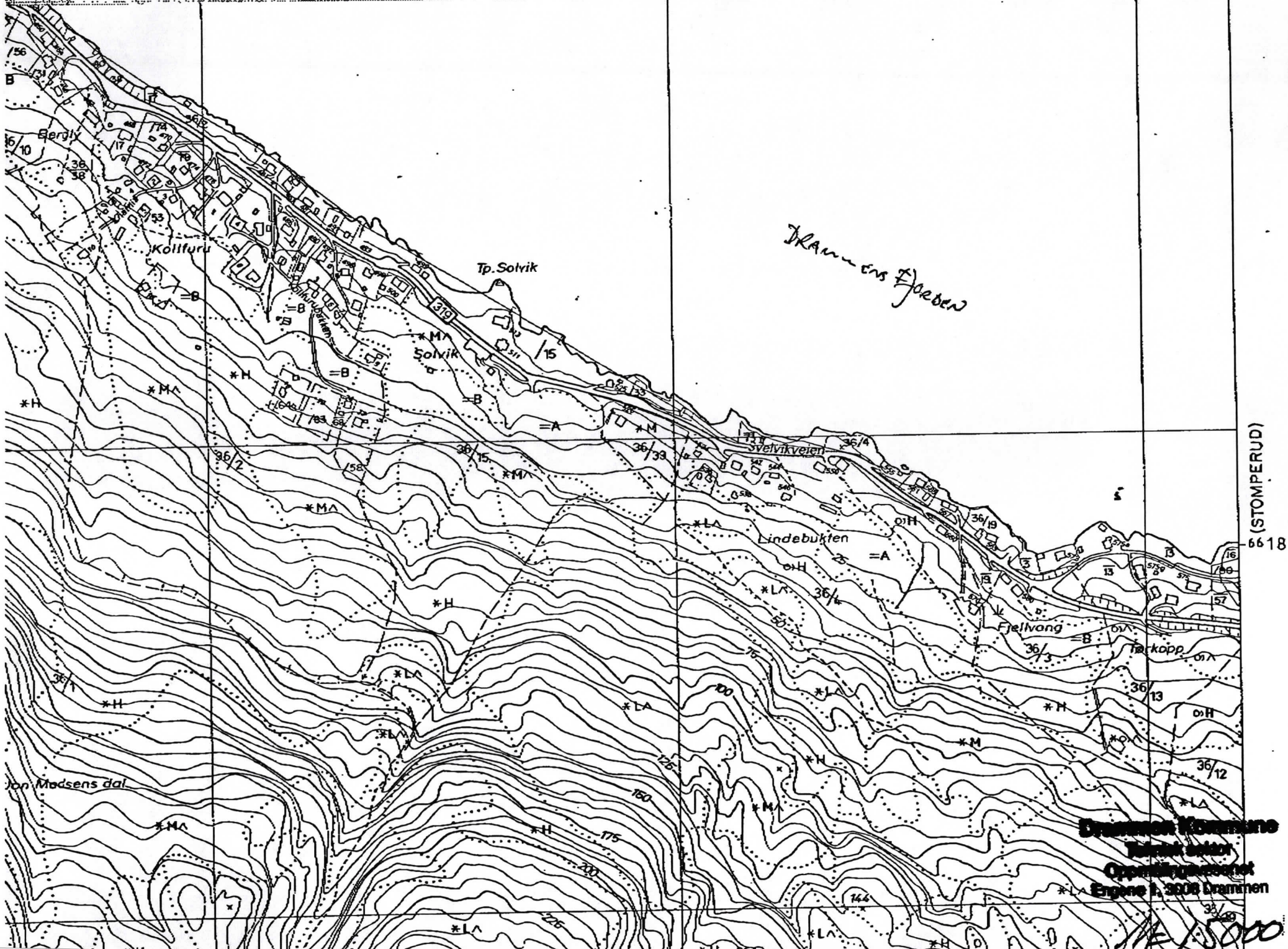

(STOMPERUD) 6618

Drammen kommune  
Kart over  
Opplandsveien  
Ergene 1:5000 Drammen

1:5000