

Hallingdalsprojekten.

Div. pröver.

F: 7
 — 8
 11
 17
 18
 19
 20
 21
 23
 24
 31

8 slags klump.

G: 1
 — 22
 42

+ Gol, R2, 12/17 E22 (Rogn)²

God far förs R13 (89/676)²

He 5
 6
 14
 42
 55
 58
 67
 80
 113
 116

Ho: 1
 3
 11
 55
 112
 136
 138
 140
 200
 291
 343

⁰
A: 10
 11
 17
 18
 22
 27
 33
 34
 42
 51
 75
 134
 137
 141
 149
 150
 151
 158
 168
 172
 177
 181
 187
 188
 189
 195
 196
 197
 200
 500

6m pröva uten m. (16.06.1989 89/669)

Pöser fra Nes: H:20 (R01) T.B.N.

R06 -v-

N26 -v- (T-8276)

} 2

Disse posene er jeg usikker på hvor høier
hjemme!

Å 72 Stort slagg klumpes

Poser fra Nes: H:20 (R01) T. B. N.
R06 - v -
N26 - v - (T-8276) } 2

Disse posene er jeg usikker på hvor hørt
hjemme!

Hallingdalsprosjektet.

Div. prøver.

F: 7
8
11
17
18
19
20
21
23
24
31

Ho: 1
3
11
55
112
136
138
140
200
291
343

^o
A: 10
11
17
18
22
27
33
34
42
51
75
134
137
141
149
150
151
158
168
172
177
181
187
188
189
195
196
197
200

8 slaggrupp

G: 1
22
42

+ Gol, R3, 1217 E22 (Rogn)2

God far fors R13 (89/676)2

He 5
6
14
42
55
58
67
80
113
116

Kompose uten m. (16.06 1989 89/669)

500

Hallingdalsprøve

Div. prøver.

- F: ✓ 7
- ✓ 8
- ✓ 11
- ✓ 17
- ✓ 18
- ✓ 19
- ✓ 20
- ✓ 21
- ✓ 23
- ✓ 24
- ✓ 31

- Ho: 1 ✓
- 3 ✓
- 11 ✓
- 55 ✓
- 112 ✓
- 136 ✓
- 138 ✓
- 140 ✓
- 200 ✓
- 291 ✓
- 343 ✓

- 0
- A: 10 ✓
- 11 ✓
- 17 ✓
- 18 ✓
- 22 ✓
- 27 ✓
- 33 ✓
- 34 ✓
- 42 ✓ → mangler
- 51 ✓
- 75 ✓
- 134 ✓
- 137 ✓
- 141 ✓
- 149 ✓
- 150 ✓
- 151 ✓
- 158 ✓
- 168 ✓
- 172 ✓
- 177 ✓
- 181 ✓
- 187 ✓
- 188 ✓
- 189 ✓
- 195 ✓
- 196 ✓
- 197 ✓
- 200 ✓ → mangler
- 203 mangler kont.
- 500 ✓

Kont mangler

G 8 slaggs klump (sta) 12

- G. 1 ✓
- 22 ✓
- 42 ✓

+ God, R2, 1217 E22 (Rogn) 2

God far jord R13 (89/676) 5

- He 5 ✓
- 6 ✓
- 14 ✓
- 42 ✓
- 55 ✓
- 58 ✓
- 67 ✓
- 80 ✓
- 113 ✓
- 116 ✓

10

185 mangler kont.

6m prøv utru m. (16.06 1989 89/669)

2 store slaggs klumper fra jernfremstilling

Posen fra Mrs H 20 (R01) T. B. N.

Bob

— . —

N26

— . — (T-8276)

2 store slagg klumper på toppen av skapet i
kjeller - Kan ikke se nr. 5

He 78.

Mari Schaug - Pettersen

Jeg viser til telefonsamtalen fra Lunde i dag og sender en liste over de nummer på funn fra Stallingdalsprosjektet som finnes dokumentarisk på - (og som jeg leske opp i telefonen):

- VÅl 49 Prøve
- VÅl 72 "
- Vn 185 "
- Vn 203 "
- V Hol 500² "
- V Hol 188 "
- V Hol 204 stk av kværstein -
- V Hol 115 glassfragment
- V He 20 Prøve

Hilsen

Mari

10/7.96

² Finnes det kart over Prøver fra Nes i Stallingdal?

- Ves: 501
- ✓ 502
- ✓ 503
- ✓ 504

Jeg er å hette på telef. 59926 -
Gerd Færev

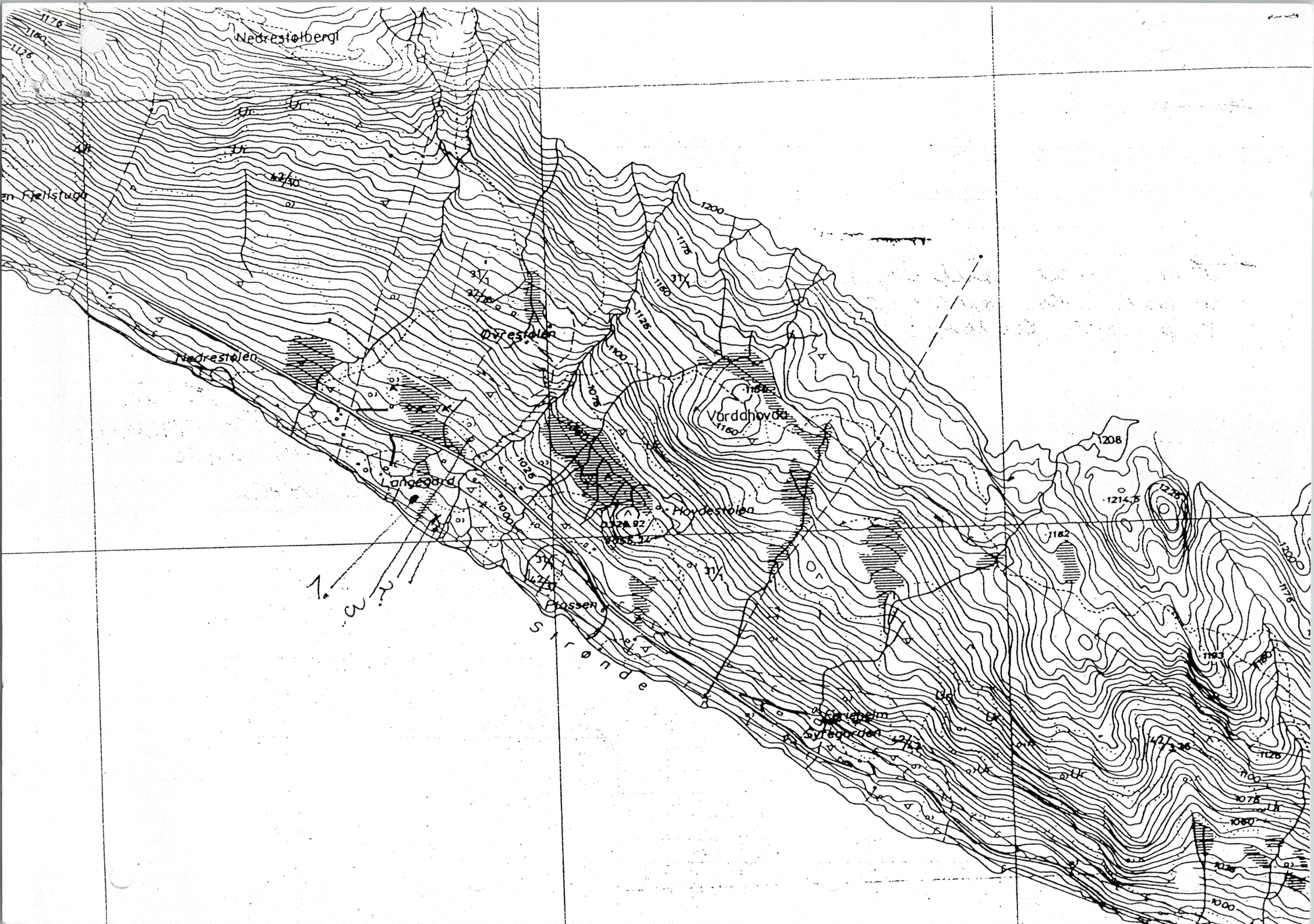

Fornminner i Hallingdal

Fornminnets art:

Kullgrøp

ØK Sørnær 103 003
 M711 1516 11
 UTM-koordinat 3815 303
 beliggenhet: ~~ny~~ ~~gammel~~ ~~vei~~
 høyde over havet: 980

HOL... kommune,
 HALLINGDAL Buskerud

C39332

HO 3

Gårdens brnr

31 1

registrator: Rita Stavn
 dato: 15/6-86
 kontrollert:

beskrivelse av fornminnet og nærmeste omgivelser: (evt fortsettelse på baksiden)

ca 65m Nord - vest for hytte

Diameter: 3x3m

Høyde: 90cm

Inne i bjørke skogen

Skall terreng

Rett opp - ned for

Ørestølen

til disposisjon for senere

Firkantet kullgrøp

Tre prøver fra 18cm tykk kulleag i bunnen.

- topp

- bunn

- og midt i kullelaget TB-N 17.09.86

evt skisse/foto

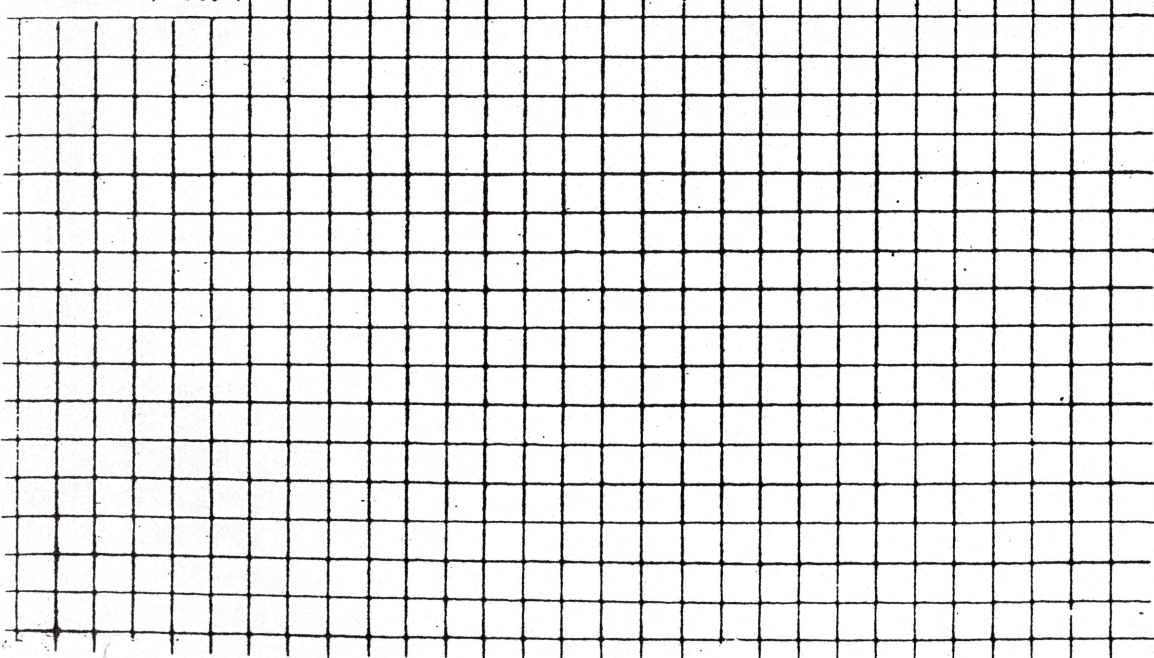

1. Har fornminnet/stedet omkring noe spesielt navn?

Ørestølen = Ørestølen

2. Har fornminnet blitt omtalt i muntlig/nedskrevet tradisjon?

Nei

3. Hvem kan påvise stedet og evt gi nærmere opplysninger?

Harald og Hildebrunn Dalen
 Buskerud 3576 Hol.



Nedrestølberg

Fjellstuga

Nedrestølen

Myresølen

Vordhovda

Langedord

Nedrestølen

132

S r i e n d e

Syregarden

1208

1214.5

1182

1183

1178

1126

1078

1080

C 39333

Fornminner i Hallingdal

(ØK) Reguleringskart, vedlagt.
M711 1516 IIIHol.....ommune,
HALLINGDAL, Buskerud

Ho 11

Fornminnets art:

UTM-koordinat 382 3025

Rektangulær tuft.

beliggenhet: I den neddem-
de sone, ved N-sida av
Strandavatnet.
høyde over havet: 960.

Gårdens brnr

31 1

registrator: Nils Noss og Ola Ellingsgaard
dato: 1. juni 1986
kontrollert:

Beskrivelse av fornminnet og nærmeste omgivelser: (evt fortsettelse på baksiden)

Området rundt Strandavatnet fekk fast busetnad
ei tid på 1700-talet. Seimare, og kanskje også tid-
legare, har området vore nytta til stolar.

No er her mange hytter.

Det er ikkje nokon stad funne dokumentert
at Langegard, som tufta og området heiter, i
etnologisk tid har vore gard med gren-
ser og eigedomstilhøve.

I fall dette er ei forhistorisk tuft, er det
truleg at den lange forma ho har, er opp-
hav til namnet.

til disposisjon for senere

Aksesjonsnr. 86/70.

60° 42'
07° 51'

Se også Ho 103.

Fotr: 20623/0-5
20562/
20561/
20560/
20559/
20558/14-37

Betula

Ua-952 945±80 BP

1010-1170
AD ~~940-780~~

T-7970

750±40 BP

AD 1250-1280

1. Har fornminnet/stedet omkring noe spesielt navn?

Langegard

2. Har fornminnet blitt omtalt i muntlig/nedskrevet tradisjon?

Ikkje so vidt ein veit.

3. Hvem kan påvise stedet og evt gi nærmere opplysninger?

Ola Ruud, 3577 Houet, som har påvist loka-
liteten.

Der tufta ligg er det flatvore, med svak helling sunnafor, velso 100 m med mot den opprinnelege strandlina. Staden har vore tilvaks med einer, som enno ikkje er utrotna, etter 25-30 års oppdemming. Sjå foto.

Ein bekk renn med 15-20 A for lokalteten.

Tufta har retning VNV-ASA. I det fylgjande er dette med retning forenkla til N-re og S-re side, og A-re og V-re ende. Like eins NV-re og SA-re hjørna o.s.v.

Utvendige mål: ^{ca} 19,5 x 7,5 m.

Innvendige mål: ca 17,0 x 4,7 m.

Tvers over, litt A for midten, syner steinar som kan skrive seg frå ein tverrvegg, eller midtgang. Denne munnar ut i ein stein formasjon som ein utydeleg halvrunding, ca. 1 m radius, på S-sida - utvendig.

Dette har truleg vore inngang.

På utsida av SA-re hjørna syner ein relativt tett steinsetnad, som nok ikkje er plassert der på naturleg måte.

Sjå skisse.

Indre delen av tufta ligg litt lågare enn bakken utanfor, og ca 50 cm under overkant av steinrekka/grunnmuren.

På S-sida, framfor inngangen, er ein flatvoren vall, ca. 12 m utover. Her er dei seks funna gjorde, som fylgjer med registreringa. Sjå skisse. Det er ikkje teke noko prøvestikk.

Den nemnde vollen kan ein sjå svakt markert med stein, som ein halvrunding. Men dette er usikkert, og kan ogso vera naturleg laga.

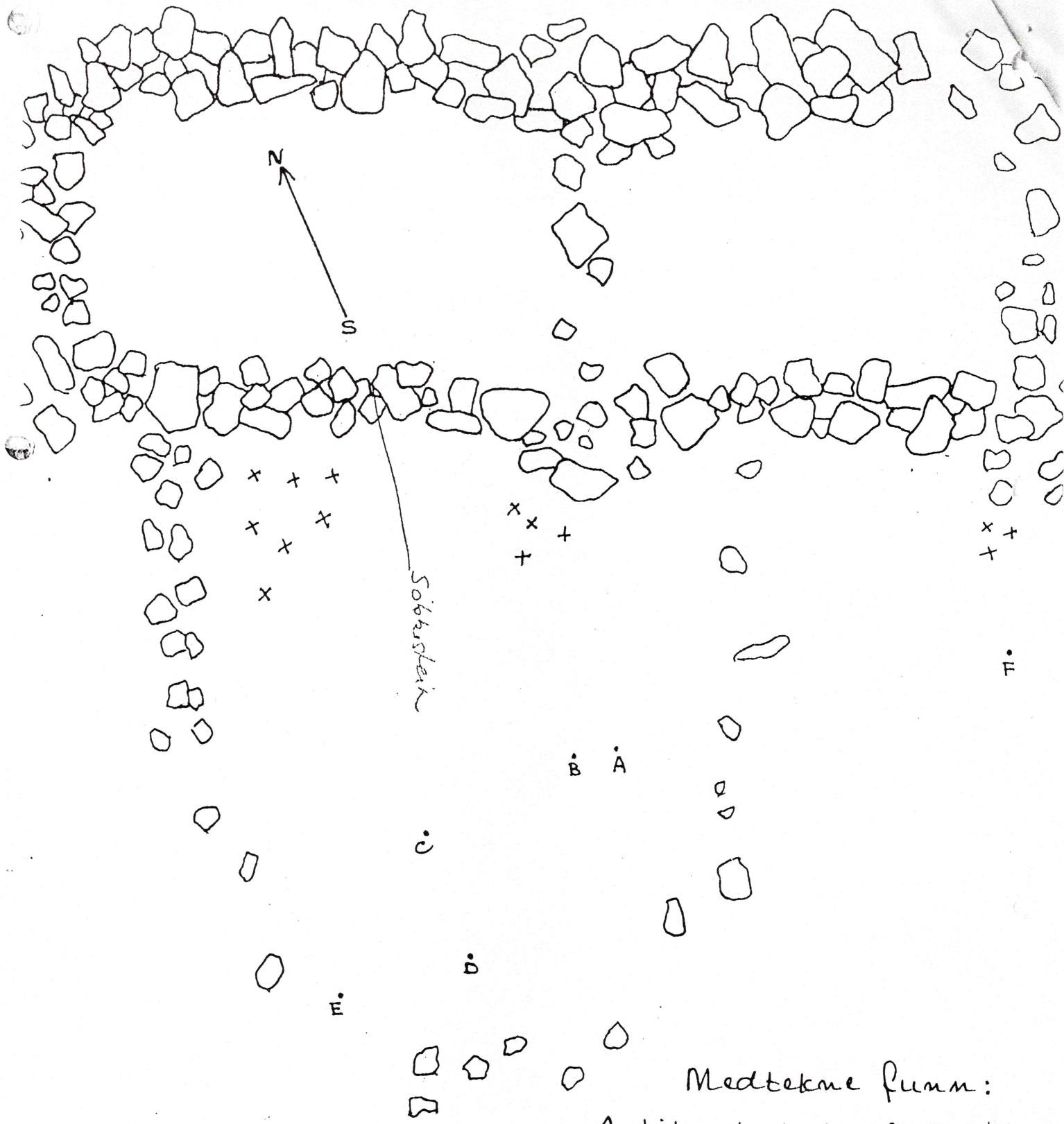

Skisse over tufta
 Langegard ved Stranda-
 vatnet.
 Mål 1:100.

- Medteknne funn:
- A- bit av hestesko + saman kitta stykke m/brendt leire.
 - B- Jarnkrok.
 - C- raudbrend sandstein.
 - D- jarnlange.
 - E- liten jarnbit.
 - F- flat, böygd jarnbit.
 - xx- Slagg i overflata.

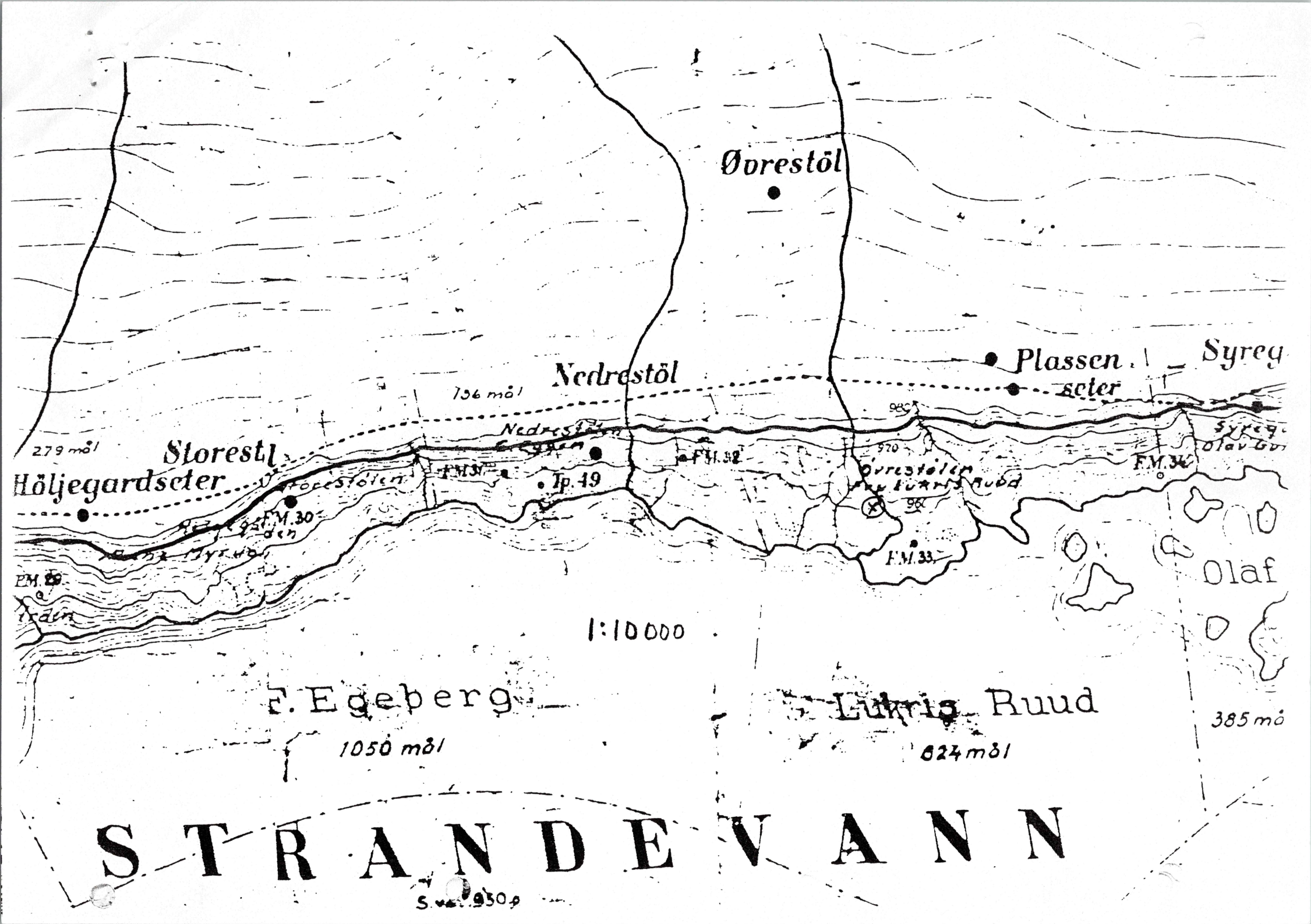

Ørestøl

Nedrestøl

Plassen
seter

Syreg

Storestøl

Höljegardseter

279 mål

756 mål

FM. 31

Ip. 49

FM. 32

970

FM. 34

EM. 29

FM. 30

FM. 33

1:10000

F. Egeberg

1050 mål

Lukris Ruud

824 mål

385 mål

Olaf

STRANDEVANN

fornminner i Hallingdal	Skundaalen 1711 61.7 05.7H.O.l.kommune, HALLINGDAL, Buskerud	C 39334	HO 55
minnets art: minneplass	beliggenhet: 10.10m.o.h. Sveinunggard Skurdallen	Gårdsnr brnr 83 1	registrator: Tott Applin dato: 10/9-85 kontrollert: TB-N 1989	
rivelse av fornminnet og nærmeste omgivelser: (evt fortsettelse på baksiden)		til disposisjon for senere		
- Slaggansamlinger fra jernvinnig		= ØK 1652 G22 R02		
- Sefrak reg. nr. 620-10-215		Kullprøve innsamlet 1989, bestemt til- furu		
5/8) Knut Sveinunggard, nste T. Bloch-Nalhuud & S. Gullstrom:		av Aud Simonsen, AMS, jfr. brev av 05.12.1989.		
- Slagglag, 25m NO fra luffe tilh. B & B. Steensen "Fornbrenna" (nyere navn). 9m SE for karsgrava.				
I kanten av rygg i terrenget ved mot vegg				
selv slagg dagen. Tidl. var det vært sett				
menneskeft-tunge slagglumper iflg. informanten				
Nå er det knyttet ut av slagglumper. Rester				
av luffering, Finkhust og knudde slagg.				
Prøve tatt 0,1m under overflaten.				
Det er ikke sett kullgrøper i området				
skisse/foto	1. Har fornminnet/stedet omkring noe spesielt navn?			
		2. Har fornminnet blitt omtalt i muntlig/nedskrevet tradisjon? Arkeolog Karl Vibe Kjeller vært her i 1950-årene: UO Top.ark.: Innberetning 1957		
		3. Hvem kan påvise stedet og evt gi nærmere opplysninger?		
		Knut Sveinunggard, Skurdalen, 3580 Geir		

C 39334

00

SKURDALEN

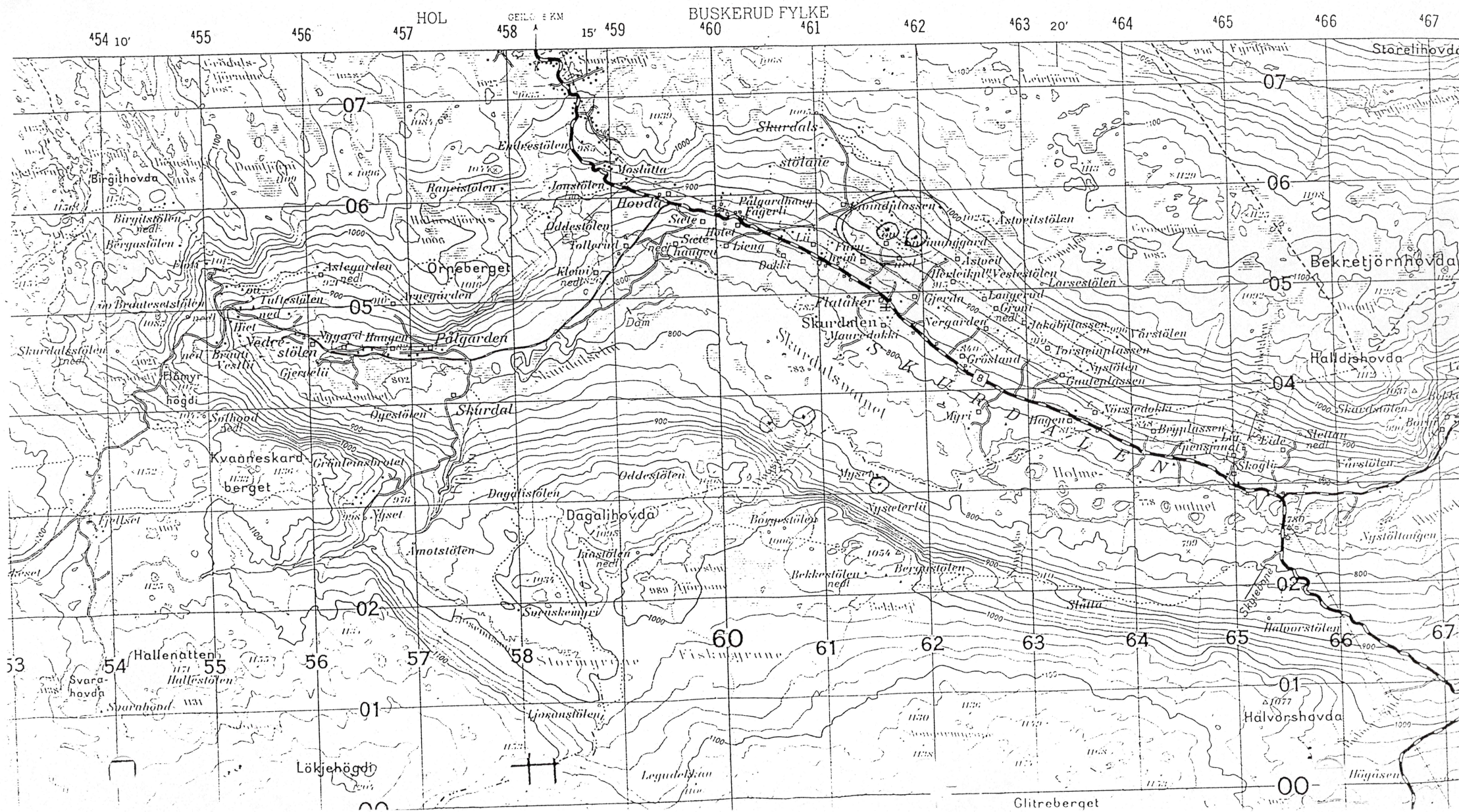

C 39335

Fornminner i Hallingdal

ØK Kalveskallen BM 062

M711 Geilo 1516 II

UTM-koordinat 567 260

beliggenhet:

I stólssameiga Varaldset.

høyde over havet: 1125 m.

Hol kommune,
HALLINGDAL, Buskerud40
112

Fornminnets art:

2 kvadratiske tufter.

Gårdsnr 16 brnr 9, 17, 22, 24

registrator: Ola Ellingsgard
dato: 31. aug. 1986
kontrollert:

Beskrivelse av fornminnet og nærmeste omgivelser: (evt fortsettelse på baksiden)

til disposisjon for senere

Tuftene ligg nær Hus-tjørnane, kloss på sørsida av ein greid stig, på ei tuorlendt plate med finnsteigg og kraft. Dei tegnar seg berre som ei rekke av stein, og kan knapt på noko punkt kallast mur.

Tuft 1 ligg 10 m N for ein bekk.

Utvendige mål er ca 5,8 m retning SSA-ØNV.

Ca. 6,5 m andse vegen.

Vanskeleg å måle breidda på det som ev.

eingang har vore murar. Det liknar til

at det har vore inngang ca midt på S-sida.

evt skisse/foto

Ingen synleg eldstad

/

1. Har fornminnet/stedet omkring noe spesielt navn?

"Ved Hus-tjørnan".

2. Har fornminnet blitt omtalt i muntlig/nedskrevet tradisjon?

Ikke så vidt ein veit.

3. Hvem kan påvise stedet og evt gi nærmere opplysninger?

Leif Stave, 3570 Åe.

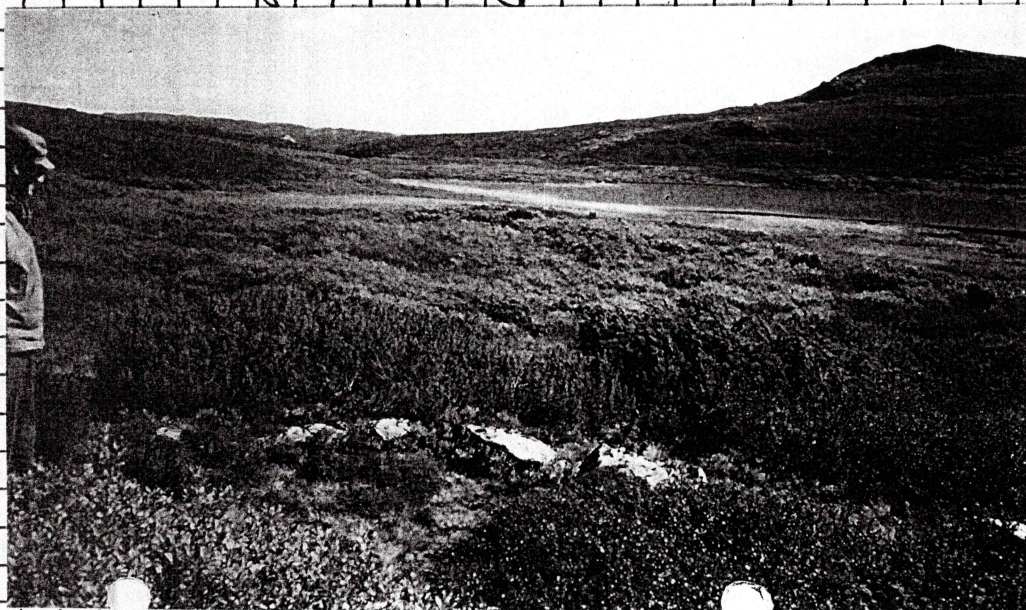

Tuft 1 frå NV.

c39335

Tuft 2 ligg ca. 40 m V for tuft 1.

Mål: Ca 6,5 m utvendig i retning N-S,
og det same i retning N-V.

Det som ev. har vore mur eingang,
kan dreie seg om 70-80 cm i breidde.

Ikkje nokon synleg eldstad.

Namnet Hus-tjønnan kan ikkje
skrive seg frå garden Hus i Øe, som
ikkje i historisk tid har hatt eign her.

Truleg har tjønnane fått namnet
av det at det har stått hus her, ell-
er at tuftene tilseier det.



Tuft 2 frå NV

Fornminner i Hallingdal

fornminnets art: **C39330**

ØK
M711 1516 III
UTM-koordinat 32.3 35.3
beliggenhet:
Øsmundset
høyde over havet: **995**

..... Holkommune, HALLINGDAL, Buskerud	feltreg. HO 136
Gårdens brnr	registrator: dato: juni 87 kontrollert:

Tuft

beskrivelse av fornminnet og nærmeste omgivelser: (evt fortsettelse på baksiden)

**Jordtuft nedsenket midt i
Noe utgravet av Tom Bloch, Natterud og
Inge Lindblom.
Fund: Kull, bein**

til disposisjon for senere
**1. stk fotograf (positiv) av Ole Ellingsæd, Vår 1986.
Foto: 20623/22-23.**



1. Har fornminnet/stedet omkring noe spesielt navn?
Øsmundset

2. Har fornminnet blitt omtalt i muntlig/nedskrevet tradisjon?

3. Hvem kan påvise stedet og evt gi nærmere opplysninger?
Inge Lindblom / Tom Bloch Natterud

Fornminner i Hallingdal

fornminnets art:

C39337

Tuft

ØK
M711 1516111 Hallingskavel
UTM-koordinat ~~2385~~ 418
beliggenhet: 10-20 m. fra stien
på ei slette mellom stiene.
Ved stikryss
høyde over havet: 1200

Hol
.....kommune,
HALLINGDAL, Buskerud

feltreg. nr.
H0
138

Gårdensr brnr

registrator: Totte Appen
dato: 16/8-87
kontrollert:

(Tilhører N. Berg. Hovet)
til disposisjon for senere

beskrivelse av fornminnet og nærmeste omgivelser: (evt fortsettelse på baksiden)

- Ringformet
- 5-10 min. gange fra Byrkjedalstølen, høyt og fullt med flott utsikt. Vær, brusk og græsvegetasjon.
- Ca 6,5m ytre mål diameter.
- Ca. 80 cm jordvegg bred

evt skisse/foto

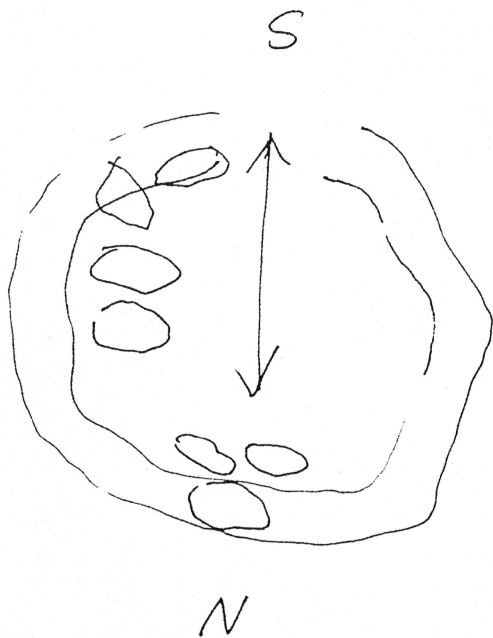

1. Har fornminnet/stedet omkring noe spesielt navn?

Fyestøl.

2. Har fornminnet blitt omtalt i muntlig/medskrevet tradisjon?

Muntlig tradisjon at det har vodd "finner", og at det er de som har brendt opp alle stoen for å ha fullt utsyn over dalen. Det skal ha vært høy furuskog. I dag myrer.

3. Hvem kan påvise stedet og evt gi nærmere opplysninger? og utdykket.

Einar Berg el. Syver Berg 3577 Hovet
Inge Lundström, Torodd Bökko,
Guttorm Bökko

Fornminner i Hallingdal

ØK
M711 1516 III H. skarvet
UTM-koordinat
beliggenhet: utløp av
Gugledalen
høyde over havet: ca 980

HOL
.....kommune,
HALLINGDAL, Buskerud

60°42'N 07°48'Ø

feltreg. nr
HO
140

fornminnets art: *Merket 5 på kartkopi*
Husstuft
Jerninnstift

Gårdsnr brnr

registrator: SDE
dato: 24/6-87
kontrollert: IL, TB-N 18.08.1987.

beskrivelse av fornminnet og nærmeste omgivelser: (evt fortsettelse på baksiden)

Lang grop, ca 5 x 4 x 0,80 m. Omkranset av bred, høy jordvoll (ca 1,5-2 m bred). Gropa rektangulær, med "innergule" på ca 3 x 2 m, ligger med tydelig utgang plassert mot øst. Tekke rester av stein i veggene. Er riste av 3 gropen på rekke, se skisse, ca 16 m til høyre for sti opp til Tuftestøtten.

til disposisjon for senere

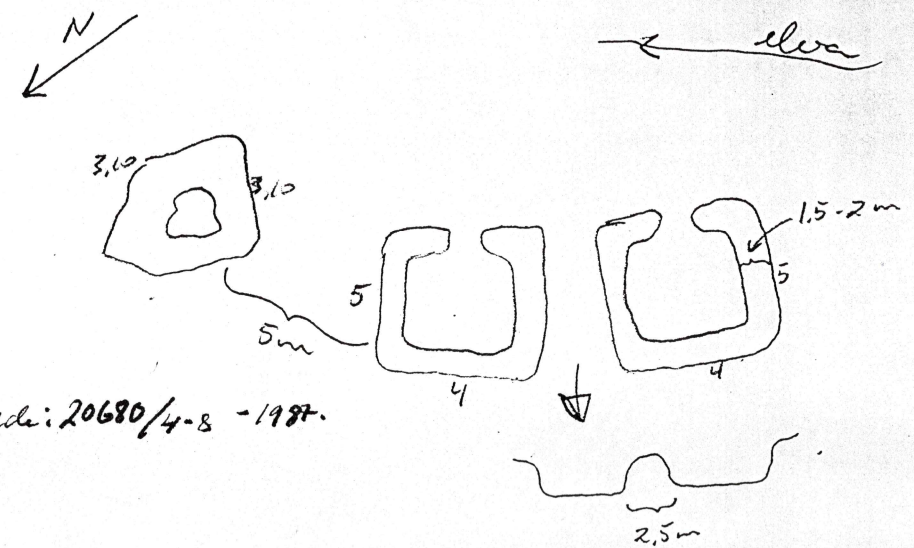

Bilde: 20680/4-8 -1987.

evt skisse/foto

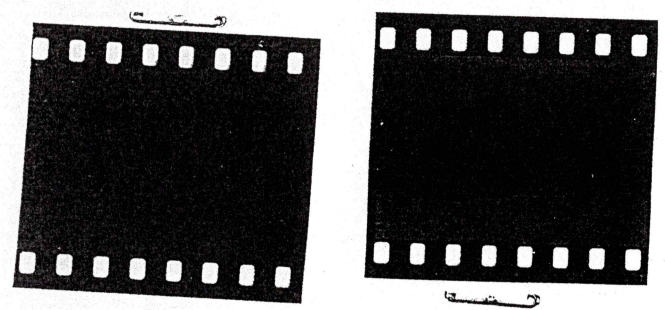

1. Har fornminnet/stedet omkring noe spesielt navn?
Tuftestøtten

2. Har fornminnet blitt omtalt i muntlig/nedskrevet tradisjon?

3. Hvem kan påvise stedet og evt gi nærmere opplysninger?
TB, SDE

Betula
Ua-1098 895 ± 110 BP AD 1020-1260

ornminner i Hallingdal

1:ur og tritidskart 4.
29 øst 32 nord.

.....^{1. Hol}.....kommune,
HALLINGDAL, Buskerud

C 39339

HO
200

ornminnets art: Tufr
Rund mur.

beliggenhet:
Utdvassbotn
1010 moh.

Gårdens brnr

registrator: Ar. T. B. Hol
dato: 5/7 87
kontrollert:

skrivelse av fornminnet og nærmeste omgivelser: (evt fortsettelse på baksiden)

til disposisjon for senere

Murane ligger ca 100 m øst for den gamle skulebua. ca 6.50 i diameter

N. B. Holjom og Toddv påstår at dette er den mest utvassende murane. etter arkeologenes utdrag.



1. Har fornminnet/stedet omkring noe spesielt navn?

Utdvassbotn.

2. Har fornminnet blitt omtalt i muntlig/nedskrevet tradisjon?

3. Hven kan påvise stedet og evt gi nærmere opplysninger?

Arne Holjom Dalun Toddv Rekko
Harald Dalun

Fornminner i Hallingdal		ØK Hallen 30 056-5-1	... Hall. kommune, HALLINGDAL, P. Verud	Ho 2 ⁹¹ 88
fornminnets art: C39340		M711 1515 1		
Gravrøys (r)		UTM-koordinat 62.1 96.5	Gårdens brnr	registrator: T.A.
		beliggenhet: Ved ski Heimåsen		dato: 19.8.89
		Dagali/Setedalen		kontrollert:
		høyde over havet: 975		

beskrivelse av fornminnet og nærmeste omgivelser: (evt fortsettelse på baksiden)

til disposisjon for senere

Gravrøys (r.) små og mellomstore steiner.

Ser ut som noen har ødelagt/
tatt stein fra midtparti.

Metall-detektor ga endel utslag
i og rundt gravområdet.

Kulltester delvis i lagene i midtparti
av irysa. (Vedlagt prøve.)

Ca. 3,5 m x 2,5 m



1. Har fornminnet/stedet omkring noe spesielt navn?

2. Har fornminnet blitt omtalt i muntlig/nedskrevet tradisjon?

Ja.
3. Hvem kan påvise stedet og evt gi nærmere opplysninger?

Reidar Aasberg, Per Bjørnstad

C 39341 fornminner i Hallingdal	ØK BN 060-51 (D-1) 604-157	HALLINGDAL-kommune, HALLINGDAL, Buskerud	Ho 343
fornminnets art: Grøp.	beliggenhet: Kvisla På jorderet like ovenfor skilt på brøtten, stien til Vedalen. ca. 980 m. o. h.	Gårdens brnr 50 1.	registrator: dato: 24 Juni 1988 kontrollert: Helen Jacobsen

beskrivelse av fornminnet og nærmeste omgivelser: (evt fortsettelse på baksiden)

1) L. 5-6 M. (N.NØ.) (B. 4 S.) }
D 1 M. } ca.
Rund gruppe. Stor rot på nedre side
Firkant i kump.
Ryddet byrke skog med noen "gamle gran"
særlig borte på bratt skråning ovenfor gårdene i Kvisla

2) L. 22 M (Ssw) Firkantet rot ved nedre del
(B 2.5) L. 2.70 D. 50 cm.

3) Firkantet (Ø-S Fra l. 60 M)
L. 2.30 (B 2.30) D 26 cm

til disposisjon for senere

skisse/foto

Grøp 3 N.W. → 100 M ca. fra
Innvingen
(Det finnes kanskje flere)

Se reg. Ho 342
samt med kullprøver

1. Har fornminnet/stedet omkring noe spesielt navn?
Tonesletta / Gjelle

2. Har fornminnet blitt omtalt i muntlig/nedskrevet tradisjon?
Grunier mener at det er kullgrøper
Man har funnet brent rester i bunnen

3. Hvem kan påvise stedet og evt gi nærmere opplysninger?
Ivar Slettemoen.

Fornminner i Hallingdal

1 utgravningsnummer
M711
13.5 43.5

.....Hol.....kommune,
HALLINGDAL, Buskerud

40
188

fornminnets art:
Jernutfelling
~~Slagg~~

beliggenhet:
Sydriem Tvegasteindjøn
1481 m.o.h.

Gårdenr brnr

registrator: Tatt Asplin
dato: 3/12-87
kontrollert:

Beskrivelse av fornminnet og nærmeste omgivelser: (evt fortsettelse på baksiden)

Sendu prøver

Prøven klassert

til disposisjon for senere
Vurdert 17.12.1987
Prøve innsendt fra T. Asplin 1989.

Klassert

evt skisse/foto

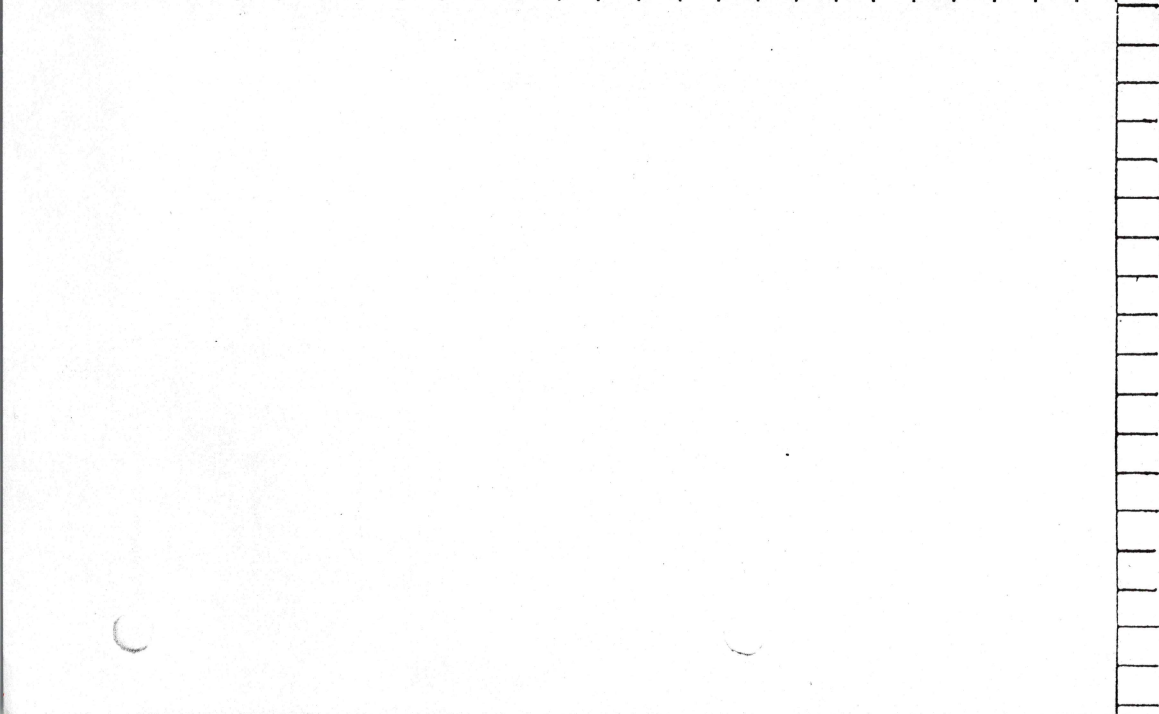

1. Har fornminnet/stedet omkring noe spesielt navn?

2. Har fornminnet blitt omtalt i muntlig/nedskrevet tradisjon?

3. Hvem kan påvise stedet og evt gi nærmere opplysninger?

Jørn Robert Wich

