

Hallingdalsprojekten.

Div. pröver.

F: 7
8
11
17
18
19
20
21
23
24
31

8 slags klump.

Ho: 1
3
11
55
112
136
138
140
200
291
343

⁰
A: 10
11
17
18
22
27
33
34
42
51
75
134
137
141
149
150
151
158
168
172
177
181
187
188
189
195
196
197
200

G: 1
22
42

+ Gol, R2, 12/17 E22 (Rogn)²

God far förs R13 (89/676)²

He 5
6
14
42
55
58
67
80
113
116

6m pröver m. (16.06.1989 89/669)

500

Pöser fra Nes: H:20 (R01) T.B.N.

R06 -v-

N26 -v- (T-8276)

} 2

Disse posene er jeg usikker på hvor høier
hjemme!

Å 72 Stort slagg klumpes

Poser fra Nes: H:20 (R01) T. B. N. } 2
R06 - v - }
N26 - v - (T-8276) }

Disse posene er jeg usikker på hvor hørt
hjemme!

Hallingdalsprosjektet.

Div. prøver.

F: 7
8
11
17
18
19
20
21
23
24
31

Ho: 1
3
11
55
112
136
138
140
200
291
343

^o
A: 10
11
17
18
22
27
33
34
42
51
75
134
137
141
149
150
151
158
168
172
177
181
187
188
189
195
196
197
200

8 slaggrup

G: 1
22
42

+ Gol, R3, 1217 E22 (Rogn)2

God far for R13 (89/676)2

He 5
6
14
42
55
58
67
80
113
116

Kom pose uten m. (16.06 1989 89/669)

500

Hallingdalsprøve

Div. prøver.

- F: ✓ 7
- ✓ 8
- ✓ 11
- ✓ 17
- ✓ 18
- ✓ 19
- ✓ 20
- ✓ 21
- ✓ 23
- ✓ 24
- ✓ 31

- Ho: 1 ✓
- 3 ✓
- 11 ✓
- 55 ✓
- 112 ✓
- 136 ✓
- 138 ✓
- 140 ✓
- 200 ✓
- 291 ✓
- 343 ✓

- 0
- A: 10 ✓
- 11 ✓
- 17 ✓
- 18 ✓
- 22 ✓
- 27 ✓
- 33 ✓
- 34 ✓
- 42 ✓ → mangler
- 51 ✓
- 75 ✓
- 134 ✓
- 137 ✓
- 141 ✓
- 149 ✓
- 150 ✓
- 151 ✓
- 158 ✓
- 168 ✓
- 172 ✓
- 177 ✓
- 181 ✓
- 187 ✓
- 188 ✓
- 189 ✓
- 195 ✓
- 196 ✓
- 197 ✓
- 200 ✓ → mangler
- 203 mangler kont.
- 500 ✓

Kont mangler

G 8 slaggs klump (sta) 12

- G. 1 ✓
- 22 ✓
- 42 ✓

+ God, R2, 1217 E22 (Rogn) 2

God far for R13 (89/676) 5

- He 5 ✓
- 6 ✓
- 14 ✓
- 42 ✓
- 55 ✓
- 58 ✓
- 67 ✓
- 80 ✓
- 113 ✓
- 116 ✓

10

185 mangler kont.

Om prøve uten om. (16.06 1989 89/669)

2 store slaggs klumper fra jernfremstilling

Posen fra Mrs H 20 (R01) T. B. N.

Bob

— . —

N26

— . — (T-8276)

2 store slagg klumper på toppen av skapet i

Kjeller - Kan ikke se nr. 5

He 78.

Mari Schaug - Pettersen

Jeg viser til telefonsamtalen fra Lunde i dag og sender en liste over de nummer på funn fra Stallingdalsprosjektet som finnes dokumentarisk på - (og som jeg lesk opp i telefonen):

- VÅl 49 Prøve
- VÅl 72 "
- Vn 185 "
- Vn 203 "
- V Hol 500² "
- V Hol 188 "
- V Hol 204 stk av kværstein -
- V Hol 115 glassfragment
- V He 20 Prøve

OK

Hilsen

Mari

10/7.96

² Finnes det kart over Prøve fra Nes i Stallingdal?

- Ves: 501
- ✓ 502
- ✓ 503
- ✓ 504

Jeg er å hette på telef. 59926 -
Gerd Færev

039343
Fornminner i Hallingdal

Kart: Hemsekk
ØK B Q 066-5-4
M711 1616 IV

Hemsekk
HALLINGDAL, Buskerud

60° 48' 08° 40'

feltreg.
He 5

Fornminnets art:
Kolgrøp

UTM-koordinat 832421
beliggenhet:
Kolplassen 700 m over h.
høyde over havet:

Gårdens brnr
52 - 7
Alrust

registrator: 9-6-86
dato: Knut Grøvd
kontrollert: TB-N

Beskrivelse av fornminnet og nærmeste omgivelser: (evt fortsettelse på baksiden)

[En gammel takke samt et gammelt
smistød]

Kolplassen ligger ovenfor en nyarkid
skogspore 10m ovenfor veien.

Ca 200m fra husken østover på høy veg. 5m
de vestre for veien bak stor lys stein

Rektangulær form. Dybde ca 40cm.

Prøvestykk i NV-hjørne viste 6cm lytt tørr-
lag og 19 cm lytt tuktillag over rødbrun
sand/gris. Rind. utstrekning: Ø - V

Tinnslag. Tatt kolprøve 25/9.86 (T.B.N)

til disposisjon for senere
Foto: 20516/33-35.

Kullprøver vedartsbestemt til furutgran og
furn av Leif M. Paulssen, 04.02.1987.

T-7966 AD 1690-1950. (Furn).

evt skisse/foto

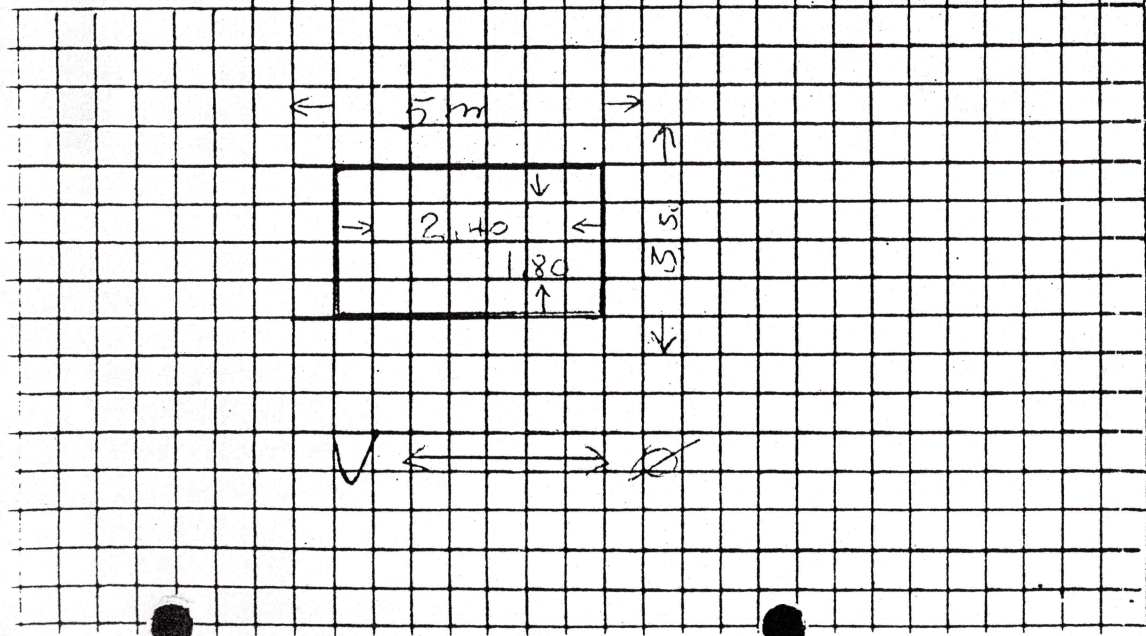

1. Har fornminnet/stedet omkring noe spesielt navn?
Kolplassen, kan tenke det er den største
På stien til Knut Grøvd 860 m over h

2. Har fornminnet blitt omtalt i muntlig/nedskrevet tradisjon?

3. Hvem kan påvise stedet og evt gi nærmere opplysninger?
Knut J. Grøvd

C 39344
Fornminner i Hallingdal

DN 1616 IV
UTM-Koordinat 797434

Hallingdal kommune,
HALLINGDAL, Buski

60°49' 08" 38'

He 6

Fornminnets art:

beliggenhet:
Nedenufor vegen mot Sørre Høden.
M.o. h: 580 m

Gårdsnr brnr

61 2.6

registrator: Sissel & Geir CAENSTRETT
dato: 14.8. 86
kontrollert:

Slagghaug

Beskrivelse av fornminnet og nærmeste omgivelser: (evt fortsettelse på baksiden)

Veien til myddingfeltet tar av mot venstre etter
en garasje rett overfor gården Hønet. Resten av
Slagghaugen er delt mellom veg og
beite. Den er delvis rasert pga my-
dyking. Vi fant slagghøyper som var
store, samt rester av brukt linn!
Inntil hødestore høyper av storkve slagghøyer
observert. Kullprøve tatt på 15 cm nivå i
Slagghaugens nordkant. Prøver tatt av
slagghøyer samt 2 stykker brukt linn 27.8.86 (BN)

til disposisjon for senere

evt skisse/foto

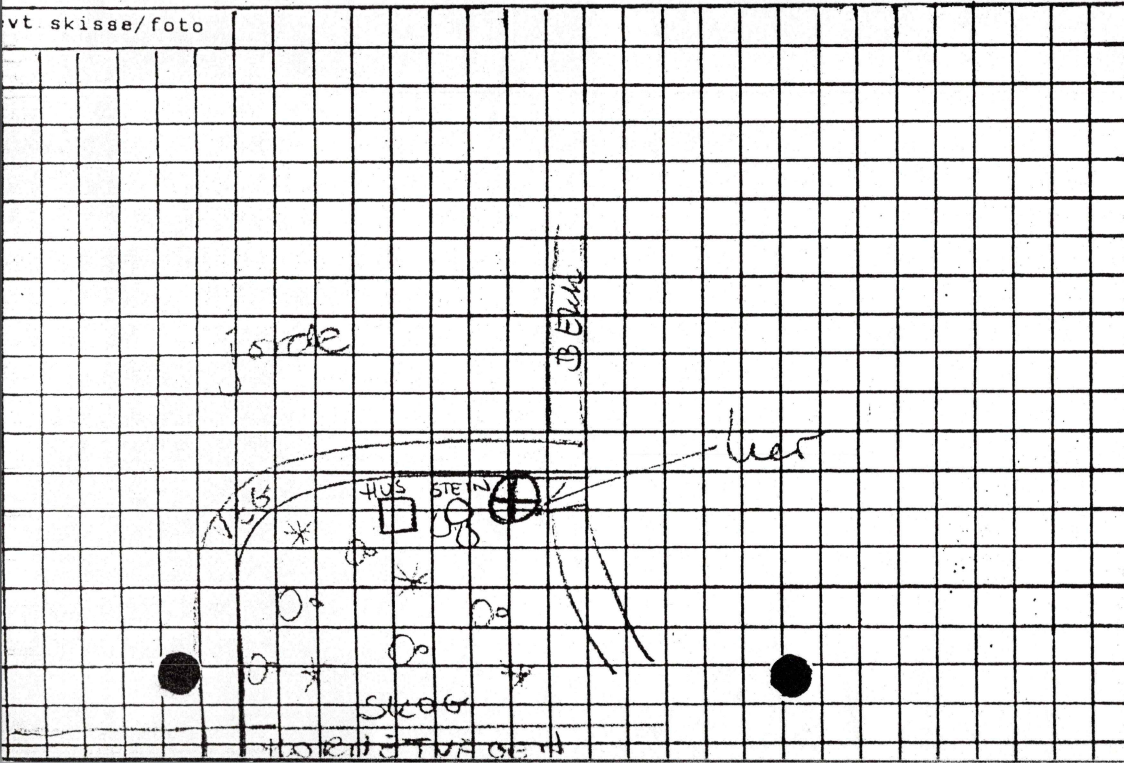

1. Har fornminnet/stedet omkring noe spesielt navn?

2. Har fornminnet blitt omtalt i muntlig/nedskrevet tradisjon?

3. Hvem kan påvise stedet og evt gi nærmere opplysninger?

Kåre & Gunnar Thorset el. ovennevnte.

(TORSET)

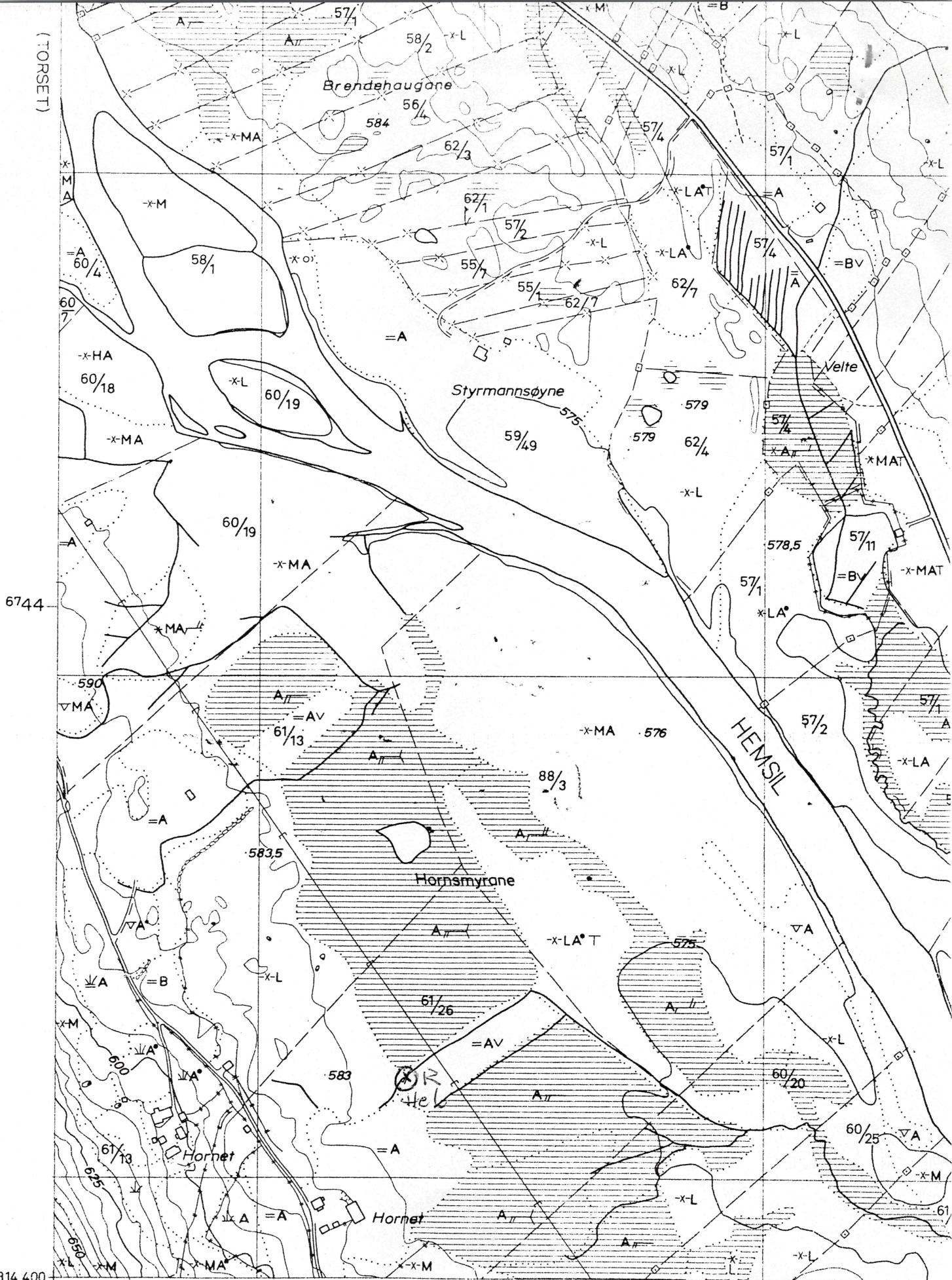

X 314 400
Y 12 800

BQ 066-5-1

480

ØKONOMISK KARTVERK
BUSKERUD FYLKE

- △ △ Trekantpunkt NGO, andre
- ○ F Polygonpkt., fotogramm. num. best. pkt.
- Fotogramm. grafisk best. pkt.
- NP NF Presisjonsnivellment, vanlig niv.

- Riksve
- Fylke
- Komm
- Privat
- Trakt
- Sti

+++...+ Riksgrense, fylkesgrense

Konstr. risset av: VIAK A/S

239345
Fornminner i Hallingdal

ØK Heuse del 1016 IV
BR 067-5-1

Heuse del
kommune,
HALLINGDAL, Buskerud

60°53' 08°47'

He 14

fornminnets art:

Slagghaug / ^{høl-}grop

UTM-koordinat 883501

beliggenhet:

Fornstolane

høyde over havet: 900 m.

Gårdens brnr

registrator: SISSEL CALENSTEDT

dato: OKT. - 86

kontrollert: TB-N

beskrivelse av fornminnet og nærmeste omgivelser: (evt fortsettelse på baksiden)

1. Flytta til Klara Kikebøen på Fornstolane ca 50 m fra veg på nordsida.

2. Slagghaug bak flytta. Haugen er delvis utgravd for grunnmuren. Midt i haugen står et stort grantrø, ellers bjørkeskog rundt. Haugen er langstrakt Ø-V, ca 7m lang.

3. I vestenden av slagghaugen er en grop retningssorientert N-S. lengde 2,5 m bredde terrenget er skrånende, dybde 30-40 cm.

til disposisjon for senere

a) Slagghaug av 60 cm maktighet.

Prover av trekull: 1 fra slagghaug

1 fra 1 slagghaug Aud Simonsen 24.02.88

5 bjørk

Betula

Ua-1094 1390±80 BP

AD 600-677

b)

Kullgrop ifyllt masse, prøve tatt av

10 cm maktig kullag under 20 cm, 08.09.89.

Proven bestemt til bjørk, ifr. brev fra

Aud Simonsen, AMS, 05.12.1989.

evt skisse/foto

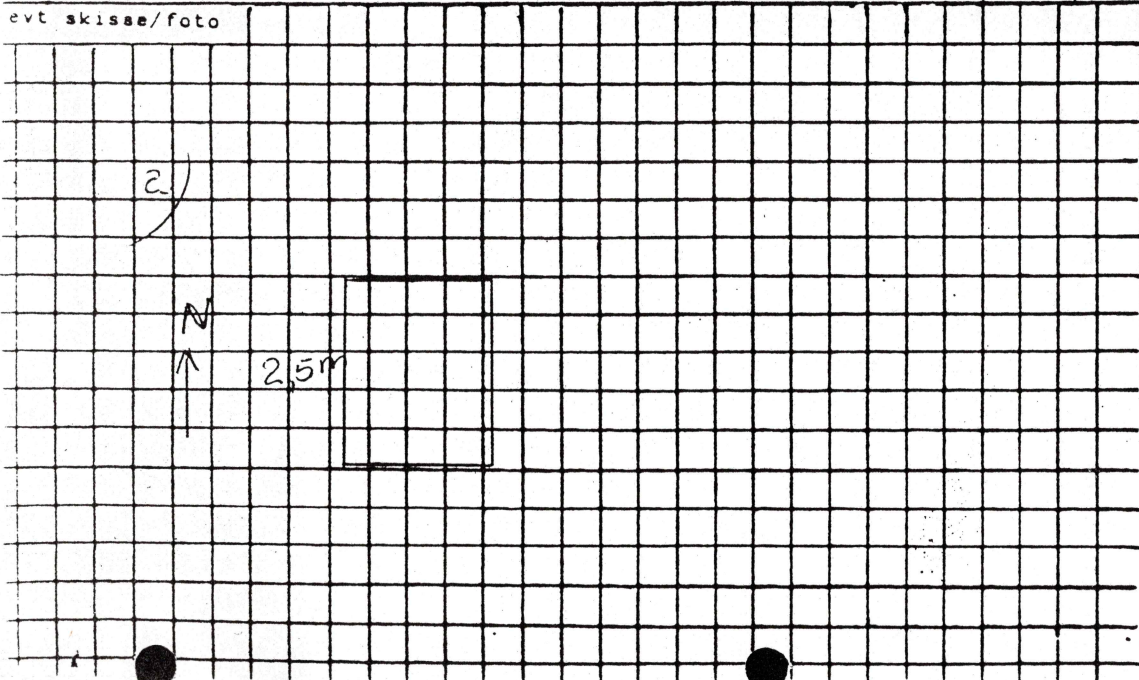

1. Har fornminnet/stedet omkring noe spesielt navn?

2. Har fornminnet blitt omtalt i muntlig/nedskrevet tradisjon?

3. Hvem kan påvise stedet og evt gi nærmere opplysninger?

Helga Faadum el. ovennevnte.
(tlf 78306)

Fornminner i Hallingdal

Fornminnets art: **C39346**
 Tangstgrop

M711 1516 I Gyniusvatnet
 UTM-kordinat 690529
 beliggenhet:
 Nord for Bjørnbergetelei
 H.o.h.: 740 m.o.h.

Hallingdal kommune,
 HALLINGDAL, Buski J
 Gårdenr brnr

Øst 25'
 61 54'
 He 42
 registrator: **OTTE & SISSEL CARLSTROM**
 dato: 3/7-87.
 kontrollert: 16.09.1988

Skrivelse av fornminnet og nærmeste omgivelser: (evt fortsettelse på baksiden)

Grop beliggende på en høy myllerm gult. Slur-
 gjerde i sør og et myere gjede i nord. Høyden
 er en del av en myrerugg ved fra
 Sluttenosi (sør for toppen). Myr på 3 sider av ruggen
 noe lenger fram.
 Gropa er kvadratisk ut, mål øverst på
 vegg omkring er 4 m i diameter og
 dybde er 1,15 m. Vegg på 3 sider av siden
 kan være murst og gropa har da vært
 dypere. Spør etter etg i området.

til disposisjon for senere

Undersøkt av TB-N, Sissel Carlstrøm + Magnus C.
 den 16.09.1988.

Foto 20927/11-12. Foto: Tom Bloch-Nakkerud.
 Vedartsbestemmelse ved Aud Simonsen 27.10.1988:
 Prove 1. 6 biter furu.
 Prove 2. 6 biter furu, 3 biter bjørk.
~~Ua~~ Ua-3748 1590 ±55 BP

skisse/foto

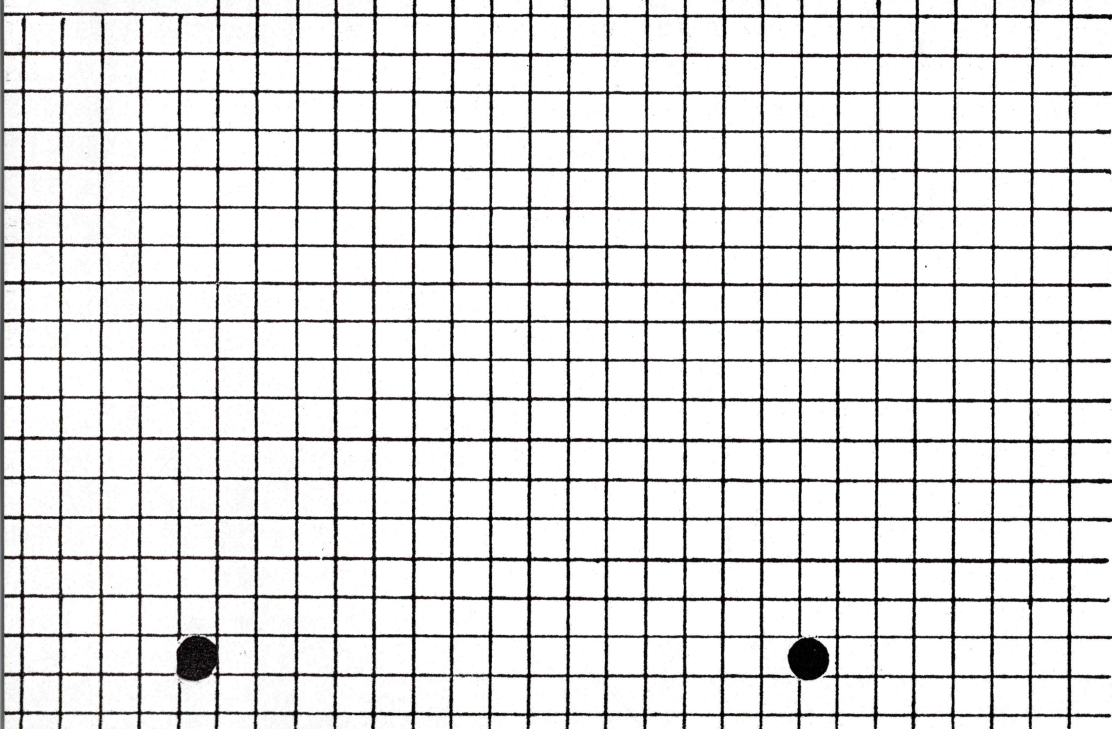

1. Har fornminnet/stedet omkring noe spesielt navn?

2. Har fornminnet blitt omtalt i muntlig/nedskrevet tradisjon?

3. Hvem kan påvise stedet og evt gi nærmere opplysninger?

Nils Taa

C 39344
Fornminner i Hallingdal

OK 100 007-5-1
M711 1616 IV
UTM-koordinat 884494

Hallingdal kommune,
HALLINGDAL, J

Fornminnets art:
Keldrop, Høststift, Ovn,
Slaggforekomst.

beliggenhet:
lytkrja, Jodokkastelev
H.o.kr.: 845

Gårdens brnr
58 2

registrator: OK
dato: 01.06.1988
kontrollert:

beskrivelse av fornminnet og nærmeste omgivelser: (evt fortsettelse på baksiden)
5 for kjølen, mellom Rv. 231 og Storevatnet i
uoplyst bjørkeskogsområde. Ø for og 40 m fra
veg under anlegg til V-lig høststift. På grasbe-
dekket velt med en på lysning i bjørkeskogen.
1. Høststift med rektangulær form, avgrenset av
stein på rekke. Steinen er lagt med flat-
siden opp. En steinrekke midtveis (VNV-ØSØ)
kan indikere romskille. I tillegg til stein-
rekke framtrer høststifta som en forsenkning
i terrenget. Slaggbiter ble funnet ved
høststifta. 1 NØ-SSV 4,4 m, 2 VNV-ØSØ 3,2 m
109 lom fra midten av høststift: VENO

til disposisjon for senere
ØK-reg. 1988: 88091 K24
TB-N og SC på befaring 07.09.1989:
Kullprøve innsamlet fra 55/3, 0,3-0,4 m
under overfl. i bunnen av gropa. Gropa var
ifyllt slagg og grå sand. Bestemt til bjørk.
Kullprøve innsamlet fra slaggforende lag i
55/4, 5-10 cm u. overfl. Bestemt til bjørk.
Vedartsbestemmelser ved Aud Simonsen, AmS,
brev av 05.12.1989.

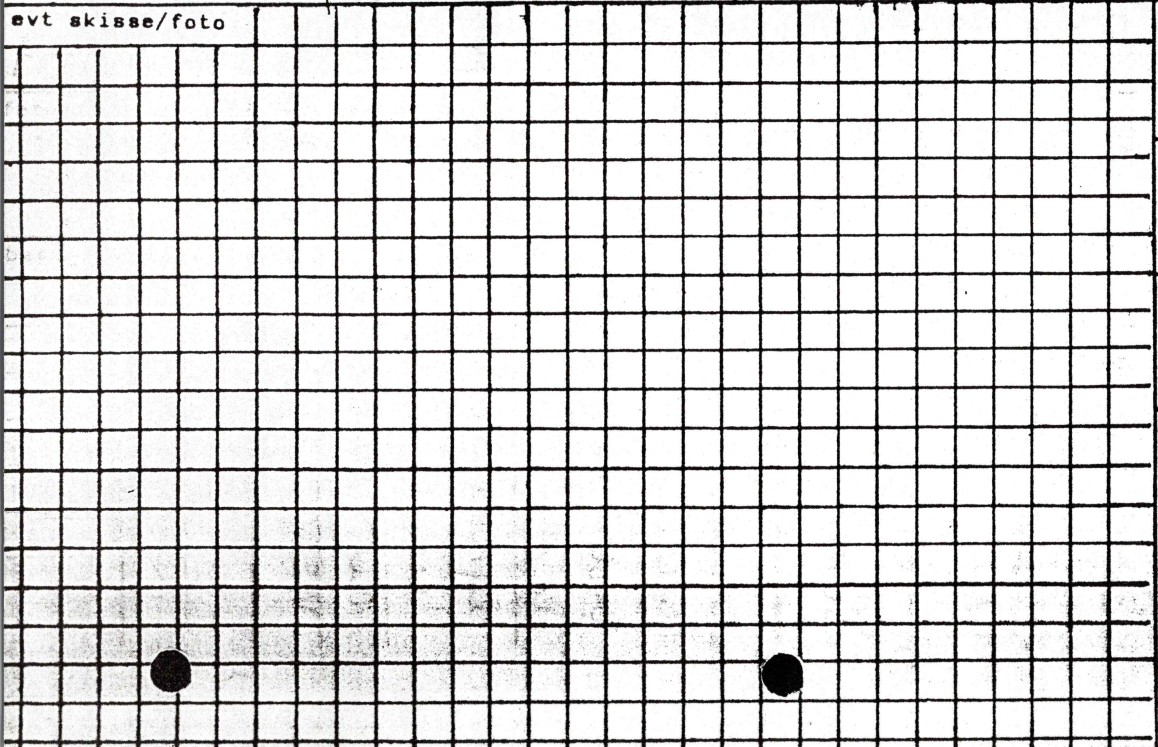

1. Har fornminnet/stedet omkring noe spesielt navn?
2. Har fornminnet blitt omtalt i muntlig/nedskrevet tradisjon?
3. Hvem kan påvise stedet og evt gi nærmere opplysninger?

2. Kolgrop med flat, rektangulær botn.
Grasbevokst med liner på NØ-sida.

Pga. dyregang (rev) i innerkant av grop-
sida er framkommet kolblandet jord.

h NNV-SSØ 4.4 m, b VSV-ØNØ 3.0 m
dybde 0.9 m.

13.5 m og 1809 fra Kolgrop 2:

3. Kolgrop, bulekkende S for grasvoll,
omgitt av bjørketrær. Ikke markert voll.
Slin i V-lige Gropside. D 5.7 m,
dybde 0.9 m

109 og 7,8 m fra sentrum av grop:

4. Ovn i form av kantsittet lulle. Ingen
klar avgrønsning på overflaten, kun for-
lygning rundt lullen. Prøvestikk ved
lullen viste brunt leire, slag og trekull-
biter. Ovnen kan ligge i en uallig kistestift
Denne frautrer kan som fossinking i
voll overflaten. Synlig h på lulle NØ-
SSV 1.15 m.

2979 og 30 m fra ovn til NØ-lyørnet av:

5. Høststift med flat, litt liggende steiner.
Tydelig markerte lyørner i rektangulær form.

Langs N-lige høststifts steinrekke i en lafte-
stokk som antakelig er yngre enn selve
steinfundamentene som kan være fra viking-
tid el. middelalder.

Under vegetasjonen et 0.1 m kulturlag med
dyrkostkull (prøve til C14). Kulturlaget
henger sammen med yngste bruksfase
av anlegg. h NNV-SSØ 3,6 m, b
VSV-ØNØ 3,1 m,

C39348
Fornminnet i Hallingdal

ØK BN 069
M711 1516
UTM-koordinat 654595
Beliggenhet:
Mørkwandalen
Høyde over havet: 890

Helse del
HALLINGDAL, Buskerud

60° 58' 08" 21"
He 58

Slaggforekomst

Gårdens brnr
86 811
JAMEIE

registrator: ØK
dato: 06.06.1988
kontrollert: TB-N

Skrivelse av fornminnet og næreste omgivelser: (evt fortsettelse på baksiden)
V- vendt dalside mot Mørkwandalen
Bjørkeskog.
37m langs stien Ø for myrdrag N-S. Be-
liggende på ryggen der stien dit klau-
skerdet går. Ø-Ø-Ø fra lulle. En arm
av myrdraget går Ø-V N for ryggen.
Beliggende 18 m S for denne i myras
SØ-lige hjørne i stien:
Slaggforekomst, slagg i dagen på et
område N-S 10 m, Ø-V 5 m. Inntil
knytlenevne store slaggklumper.

til disposisjon for senere
ØK-reg. 1988
TB-N og SC på befaring 06.09.1989:
Ikke egentlig rennelagg. Vanskelig å finne noen
egentlig slagghaug. Kullprøve 1 og 2 innsamlet
fra opptil 10cm tykt lag av slagg.
Prøve 1 vedartsbestemt av Aud Simonsen
(89/653) 31.10.1989 til furu. (vekt 1g. Alle fragm.)
Ua-3749 1680 ± 50 BP

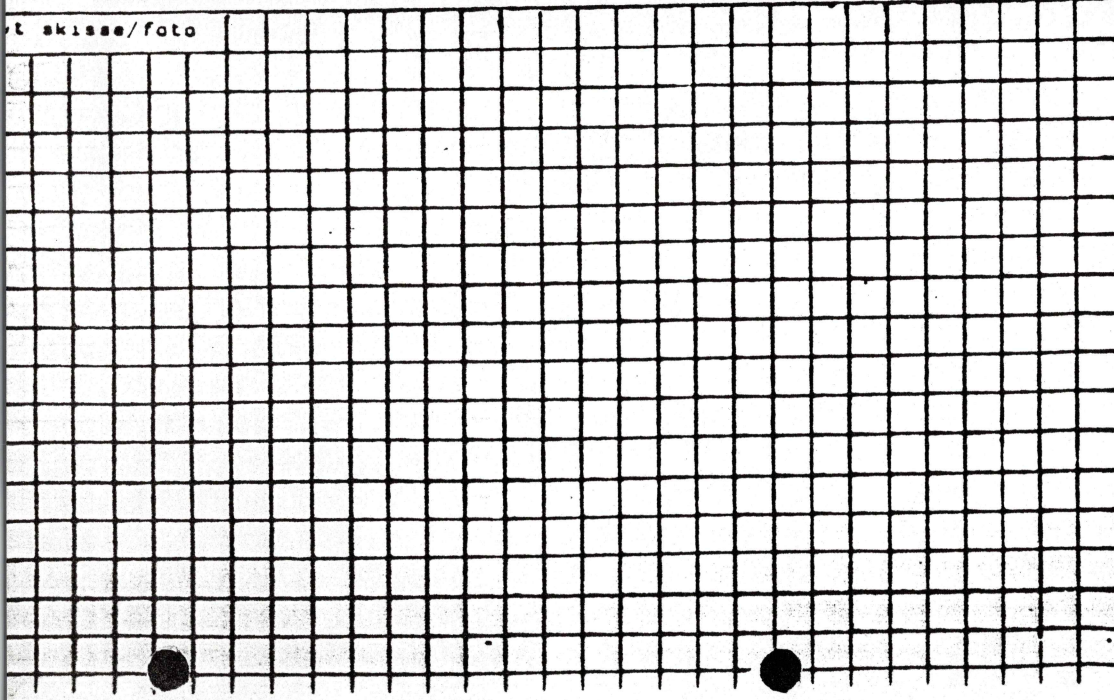

- 1. Har fornminnet/stedet omkring noe spesielt navn?
- 2. Har fornminnet blitt omtalt i muntlig/nedskrevet tradisjon?
- 3. Hvem kan påvise stedet og evt gi nærmere opplysninger?

C 39350
Fornminner i Hallingdal

Kart: ØK ØP 066-5-2
M711 1616 IV Hemsedal
UTM-koordinat 793438
beliggenhet:
NØ-veendt li ved Hornet
høyde over havet: 600 m

Hemsedal kommune,
HALLINGDAL, Buskerud

He 80

Fornminnets art:
Fangstprop

Gårdens bene
60 1

registrator: Helga Faarlund
dato: 21/9/88
kontrollert: TB-N

Beskrivelse av fornminnet og nærmeste omgivelser: (evt fortsettelse på baksiden)
Ca 30 m fra traktorvegavhjørnel i tett
prauskoj på en liten rygg i NØ-lig
retning.
Fangstprop, mosegrodd, litt blihærdyng
steinsett, tydelig rehtaupulær. ca 50 m
i SV-lig retning ligger neste fangstprop
på nytt plantefelt.
l SØ-NV 6m, b 4,5m, Dybde 1,70m

til disposisjon for senere
TB-N og SC på betaling 08.09.1989:
Gravet til bunnen av nedskjæring ca. 0,5 m under
bunnen av gropa, tversprofil over 4 m lengde.
Trekull i opptil 10 cm tykk sone, skråner med sider
av gropa, 40 cm vertikalt n. overfl.; ca. 20 cm
fra overfl. i sidene. Kullprøve innsamlet.
Prøven bestemt til furu (1 fragment) og bjørk
(9 fragm.) av Aud Simonsen, AmS, brev 05.12.1989.

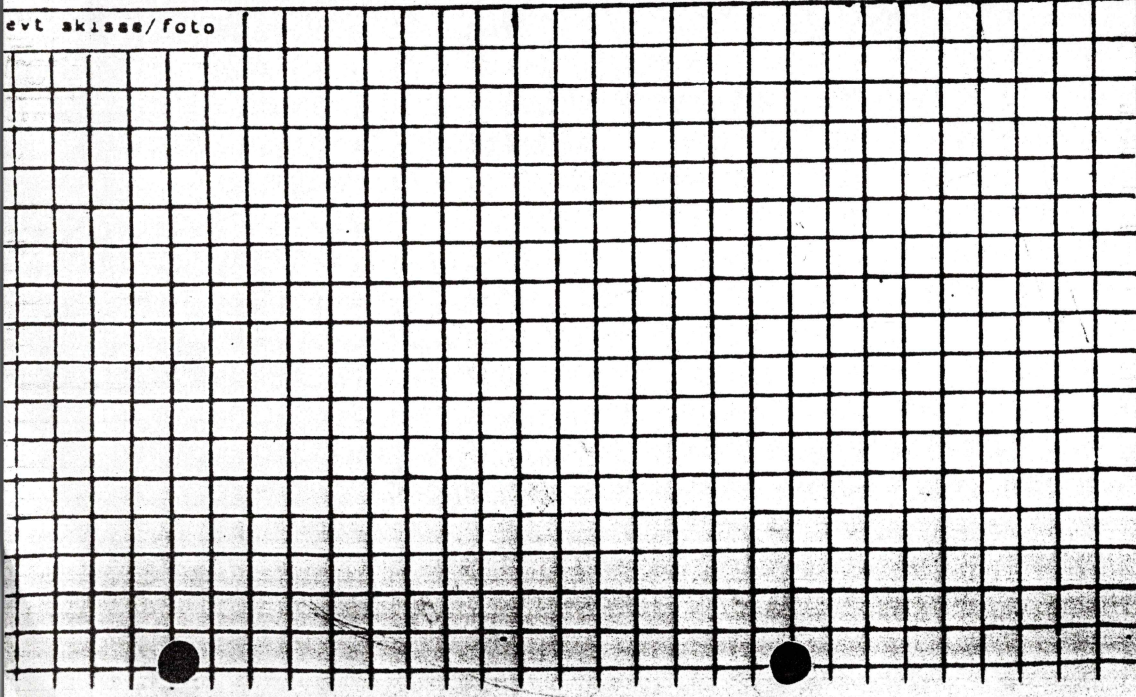

1. Her fornminnet/stedet omkring noe spesielt navn?
"Gravarslette" ligger like nedenfor
på flaten Se også He79 og He52 (+63)

2. Her fornminnet blitt omtalt i muntlig/nedskrevet tradisjon?

3. Hvem kan påvise stedet og evt gi nærmere opplysninger?
Helga Faarlund, Hf. 78 306
Sissel Carlström Hf. 78 488

E39351

Fornminner i Hallingdal

Hemsedal.kommune,
HALLINGDAL, Buskerud

He 113

fornminnets art:

kart:
ØK 30 067-5-3
M711 1516 I
UTM-koordinat 689475
beliggenhet:
Ved kaurdela
høyde over havet: 950 m

Gårdens bnr
90 7

registrator: SISSA LAURSTAD
dato: juni - 89
kontrollert: Tom Bloch-Nakkerud 16.06.89

Kolgrøp

beskrivelse av fornminnet og næreste omgivelser: (evt fortsettelse på baksiden)

til disposisjon for senere

90 m NV for krysset bekk/sti. 10 m 250 g fra

Foto TB-N 16.06.1989

stien:

Kullprøve bestemt til bjørk av Aud Simonsen,
AMS, 05.12.1989.

Kolgrøp, forkauld i boln, rund voll, 4,5 m
i diameter, dybde 0,7 m.

Bjørkeskog, gras og imer. Prøve stikk høye
10 cm tykt matjorddekke, under dette
10 cm tykt kullag. Prøve tatt i øvre
kantedel av kullaget.

Foto 16/6 T.B-N

evt skisse/foto

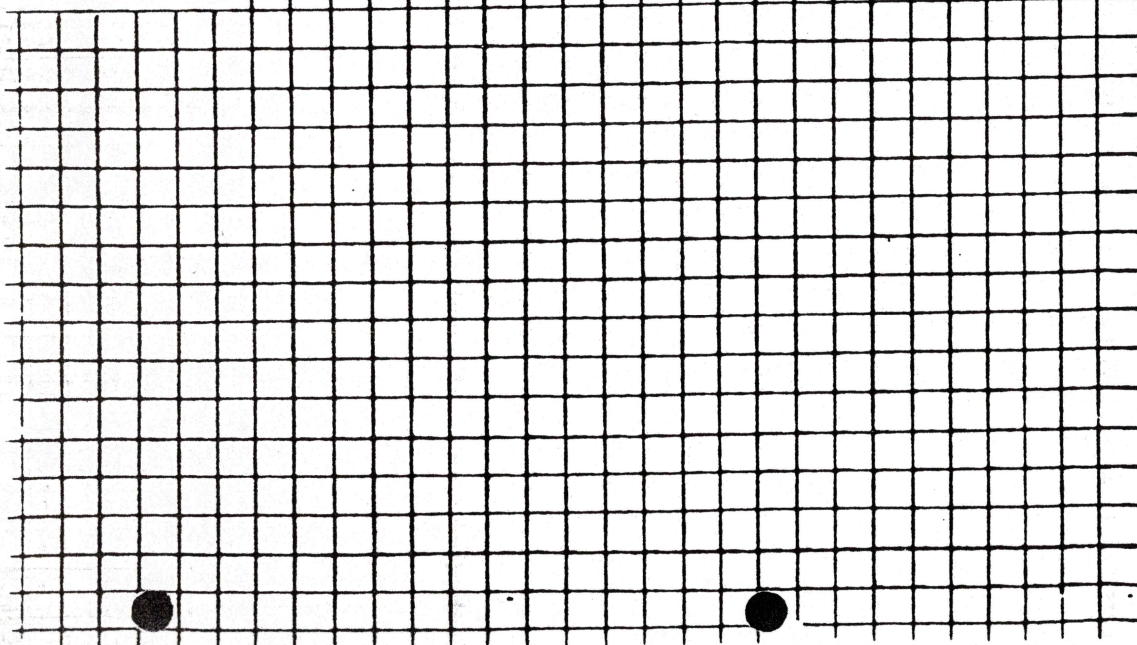

1. Har fornminnet/stedet omkring noe spesielt navn?

2. Har fornminnet blitt omtalt i muntlig/nedskrevet tradisjon?

3. Hvem kan påvise stedet og evt gi nærmere opplysninger?

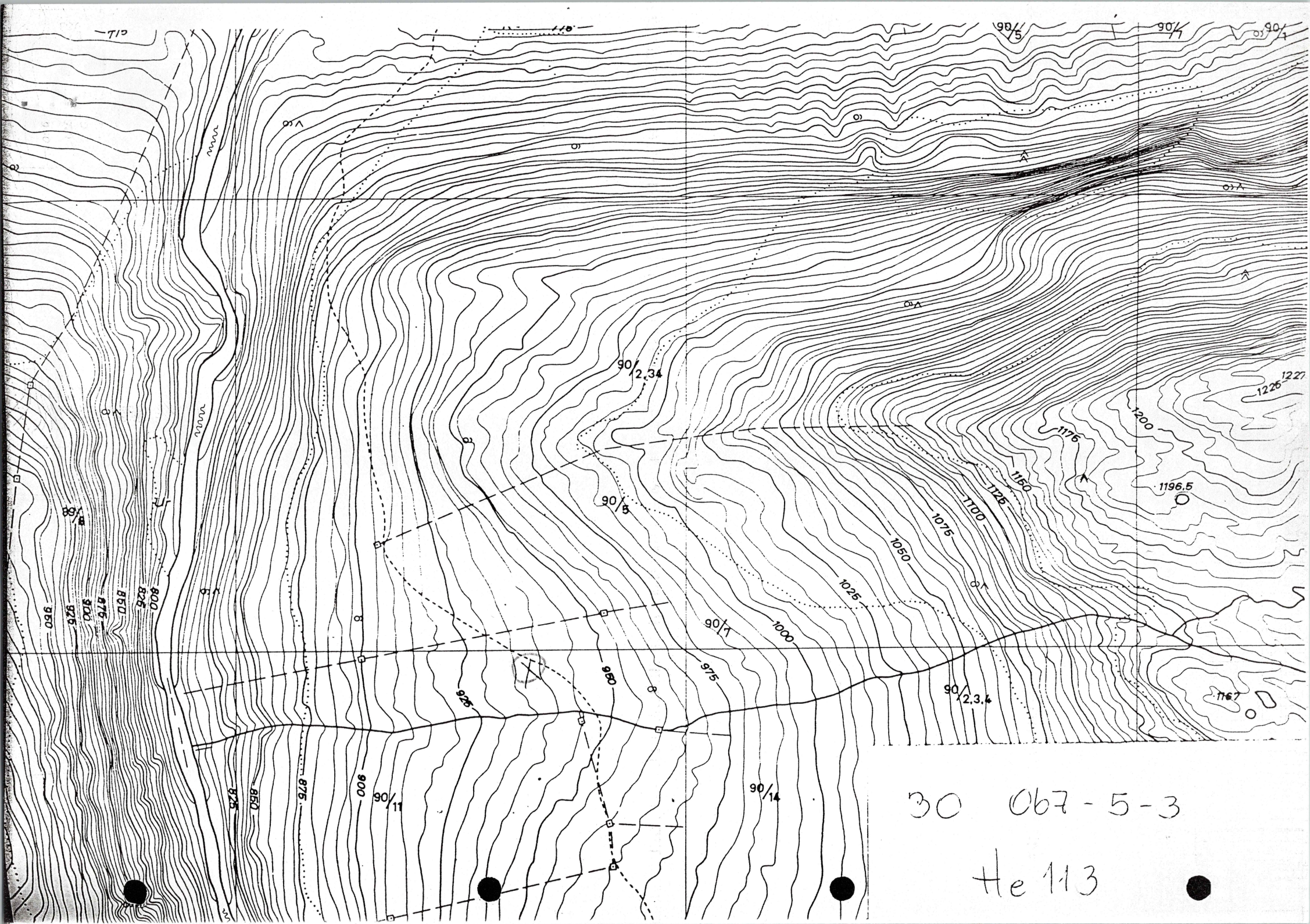

30 067-5-3

He 113

C 39352
Fornminner i Hallingdal

ØK B0 067 -5 -1
M711 1516 I
UTM-koordinat 681491
beliggenhet:
lic
høyde over havet: 800 m

Hemsedal kommune,
HALLINGDAL, Buskerud
Gårdens nr: 89
bnr: 1

He 116

fornminnets art:
Slaggførekomst

registrator: Sissel CAEN STRØM
dato: juli - 89
kontrollert:
Tom Bloch-Nakkerud 06.09.1989

beskrivelse av fornminnet og næraste omgivelser: (evt fortsettelse på baksiden)

J N-kant av vegskjæring - nyanlagt
veg til nydyking. S - brudd skråning
med SØ - NNV gårde rygger. Vegen
skjæren igjennom er bygg og der
sees kull og slagglumper, inntil noe
stør. 8 m bredt område, også endel
slag i vegen og i skråningen på
motsatt side.
Beitemark beudet med bjørk og eier

til disposisjon for senere
TB-N og SC på betaring 06.09.1989:
Kullprøve innsamlet fra slaggførekomst i
vegskjæring. Renneslagg.
Prøven bestemt til bjørk (12 fragmenter) og
hassel (1 fragm.) av Aud Simonsen, Ams, 05.12.1989.

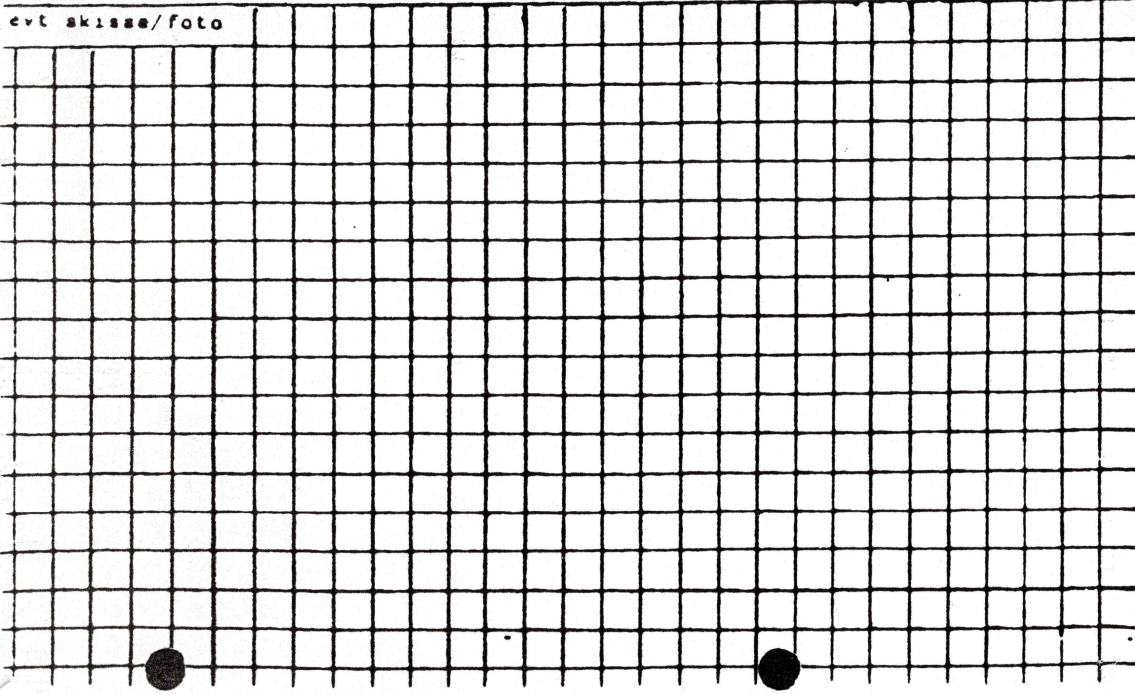

1. Har fornminnet/stedet omkring noe spesielt navn?
2. Har fornminnet blitt omtalt i muntlig/nedskrevet tradisjon?
3. Hvem kan påvise stedet og evt gi nærmere opplysninger?
Ola Krønneberg

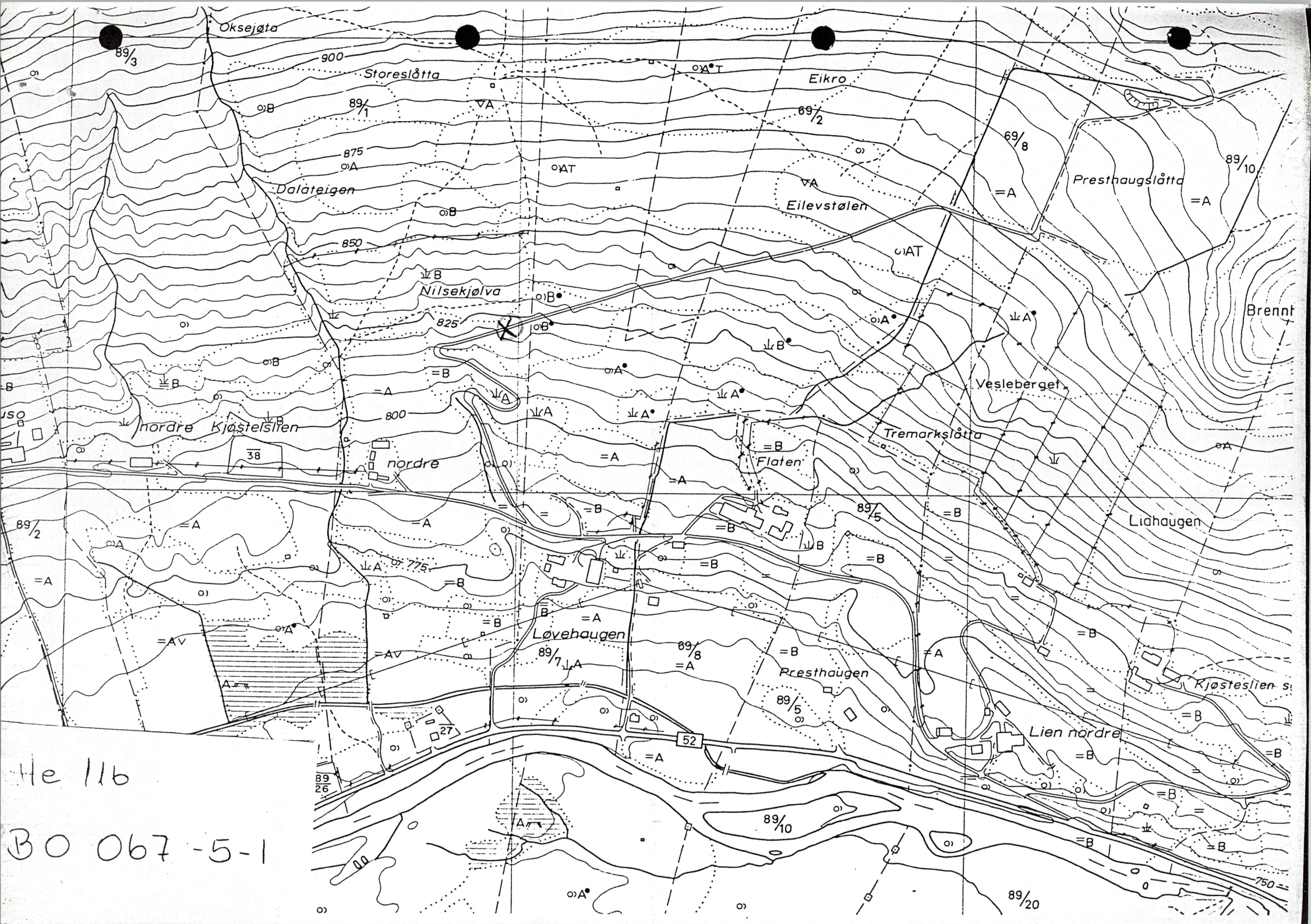

He 116
BO 067 -5-1

C 39353 53 C 39353
Fornminnet 1 Hallingdal

UTM-kode: H 11 16 10 H
Hellingdal kommune, Hallingdal, 468609

Hellingdal kommune,
HALLINGDAL, 468609

466

fornminnets art:
Kolgrøp / Slagg

beliggenhet:
Sør - Hydalen
H.o.h.: 930

Gårdsnr brnr
71 4

registrator: Sissel CARISTEAD
dato: 14.8.88
kontrollert:

beskrivelse av fornminnet og nærmeste omgivelser: (evt fortsettelse på baksiden)
N - vendt li i Hydalen. Litt øst over Sør-Hydalsvatnet. Bidemark grasbeitet med liner og dvergbjørk.
I skråning der Ø-V-gående sti går over en kulle 5 m V for Stidale Sees myr, kol i stien. Inntil stien på N-siden her er:
1. Kolgrøp, diameter 2,5 m dybde 0,3 m 30 m videre V-over kullens stien opp mot det høyeste på kullen.
2. Slaggforekomst, med flere iundil knyttet
uvestore slaggklumper

til disposisjon for senere
ØK-reg. 1988
TB-N og SC på betaling 07.09.1989:
Kullprøve innsamlet fra slaggforekomst 67/2 5-10 cm u. overfl. Bestemt til furu av Aud Simonsen, AMS, ifr. brev av 05.12.1989.
Foto 20928/31. - 33. Fotograf: Tom Bloch-Nakkerud.

evt skisse/foto

A m B m Slaggforekomst:
B Kolgrøp, diameter 2 m dybde 0,4 m

1. Har fornminnet/stedet omkring noe spesielt navn?
2. Har fornminnet blitt omtalt i muntlig/nedskrevet tradisjon?
3. Hvem kan påvise stedet og evt gi nærmere opplysninger?

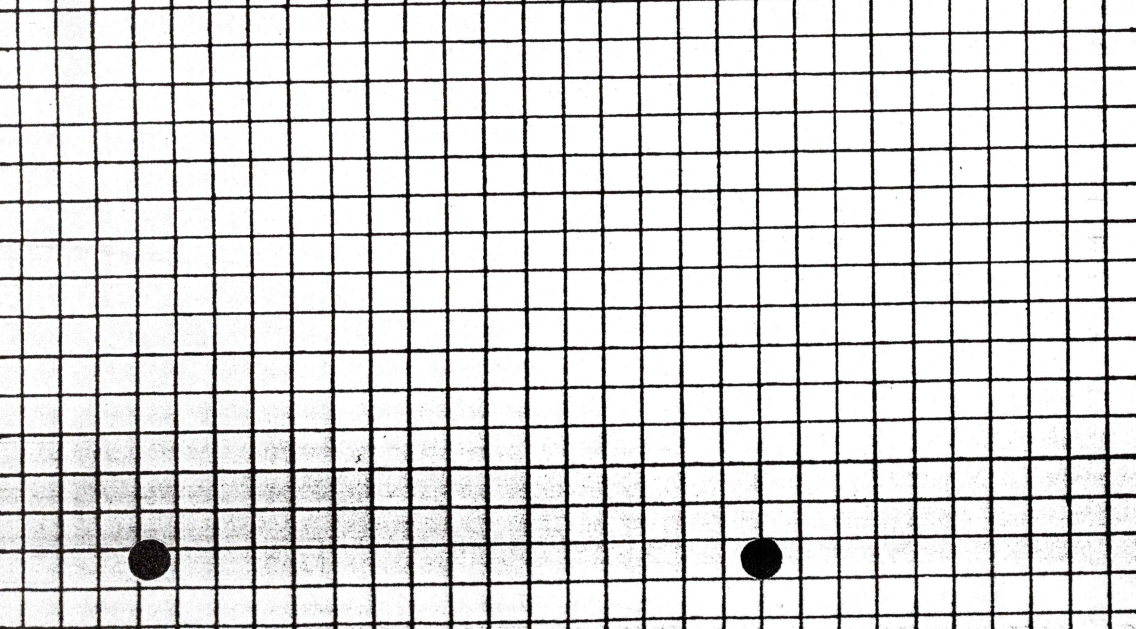

fornminnets art:
Jangstgrav III og IV og V

beliggenhet:
Byggen på østsida av Dylusjøen
H.o.h.: 1400

Gårdsnr brnr

registrator: SIVEL CÅENSTRAM
dato: 1.9.86
kontrollert:

beskrivelse av fornminnet og nærmeste omgivelser: (evt fortsettelse på baksiden)

III. Grav III beliggende på byggen rett sydover fra II. Nest oppmært - ca 60 cm over bakken. UTM 534 574

IV ca 100 m rett syd fra III. Beliggende nord/syd litt nedrast jord UTM 534 574

V 100 m syd fra IV. Beliggende nord/syd UTM 534 574. Ill. se. bakst.

til disposisjon for senere

1. Har fornminnet/stedet omkring noe spesielt navn?

2. Har fornminnet blitt omtalt i muntlig/nedskrevet tradisjon?

3. Hvem kan påvise stedet og evt gi nærmere opplysninger?
Olav Sletten, Tjuv el. ovennevnte

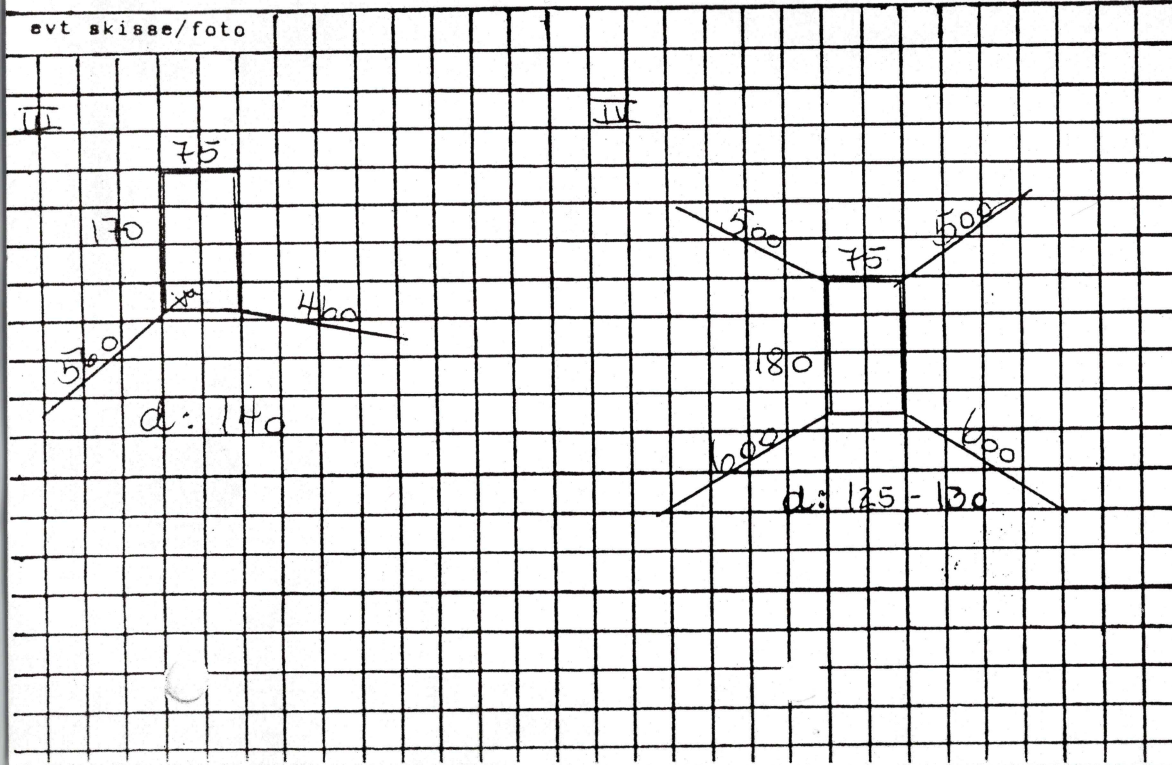

V

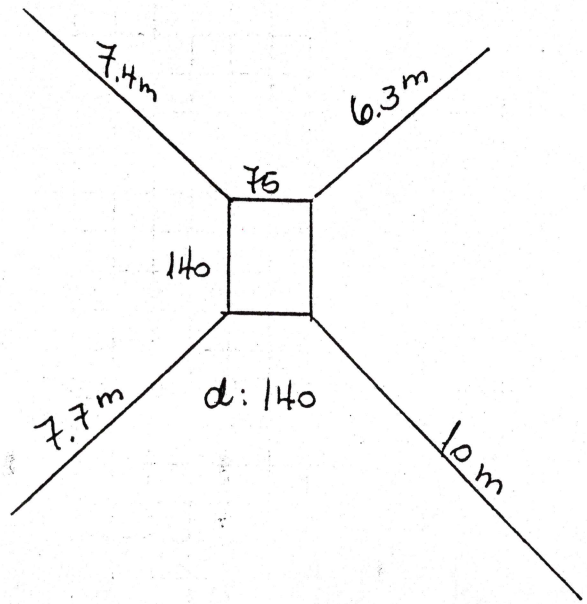

C 39355
Fornminner i Hallingdal

kart: M711 1616 IV Heusdal
ØK
M711 O-kart Toppetesen 1:15000
UTM-koordinat 481446
beliggenhet:
Gjødeluys øst for velt
høyde over havet: 640 m

Heusdal
.....mmune,
HALLINGDAL, Buskerud

feltreg.
He 8

fornminnets art:
Kullgrop

Gårdsnr brnr
61 28

registrator: Sissel Berger C. A. Strøm
dato: 25.6.85
kontrollert:

beskrivelse av fornminnet og nærmeste omgivelser: (evt fortsettelse på baksiden)

Grop 2,2 m i diameter
40 cm dyp.
20 m fra Uster skive, 40°.
Pitt bark et tre lue fra gjerde.

til disposisjon for senere

⊗ = tre

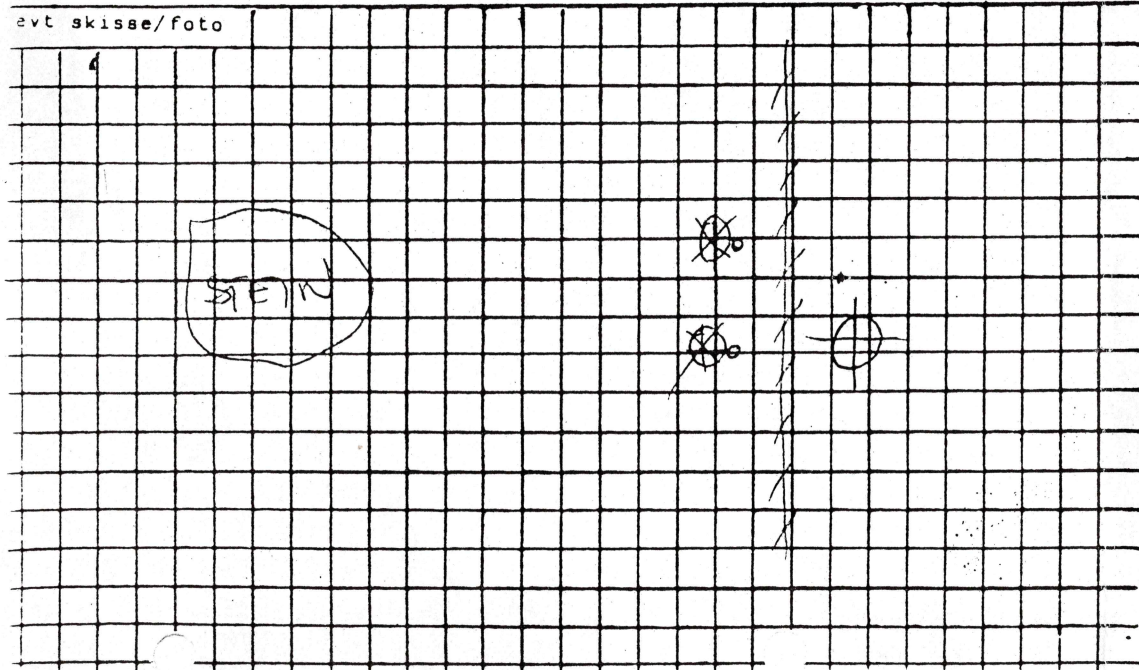

- 1. Har fornminnet/stedet omkring noe spesielt navn?
Hovda - gul. plass:
- 2. Har fornminnet blitt omtalt i muntlig/nedskrevet tradisjon?
- 3. Hvem kan påvise stedet og evt gi nærmere opplysninger?
Ovennevnte.