

Hallingdalsprosjektet.

Div. prøver.

F: 7
8
11
17
18
19
20
21
23
24
31

8 slags klumper.

Ho: 1
3
11
55
112
136
138
140
200
291
343

⁰
A: 10
11
17
18
22
27
33
34
42
51
75
134
137
141
149
150
151
158
168
172
177
181
187
188
189
195
196
197
200

G: 1
22
42

+ Gol, R2, 12/17 E22 (Rogn)²

God far for R13 (89/676)²

He 5
6
14
42
55
58
67
80
113
116

6m prøver uten om. (16.06.1989 89/669)

500

Pöser fra Nes: H:20 (R01) T.B.N.

R06 -v-

N26 -v- (T-8276)

} 2

Disse pøser er jeg usikker på hvor høier
hjemme!

Å 72 Store slagg klumper

Poser fra Nes: H:20 (R01) T. B. N. }
R06 - v - } 2
N26 - v - (T-8276) }

Disse posene er jeg usikker på hvor høyt
hjemme!

Hallingdalsprosjektet.

Div. prøver.

F: 7
8
11
17
18
19
20
21
23
24
31

Ho: 1
3
11
55
112
136
138
140
200
291
343

^o
A: 10
11
17
18
22
27
33
34
42
51
75
134
137
141
149
150
151
158
168
172
177
181
187
188
189
195
196
197
200

8 slaggrup

G: 1
22
42

+ Gol, R3, 1217 E22 (Rogn)2

God far fors R13 (89/676)2

He 5
6
14
42
55
58
67
80
113
116

Kom pose uten m. (16.06 1989 89/669)

500

Hallingdalsprøve

Div. prøver.

- F: ✓ 7
- ✓ 8
- ✓ 11
- ✓ 17
- ✓ 18
- ✓ 19
- ✓ 20
- ✓ 21
- ✓ 23
- ✓ 24
- ✓ 31

- Ho: 1 ✓
- 3 ✓
- 11 ✓
- 55 ✓
- 112 ✓
- 136 ✓
- 138 ✓
- 140 ✓
- 200 ✓
- 291 ✓
- 343 ✓

- 0
- A: 10 ✓
- 11 ✓
- 17 ✓
- 18 ✓
- 22 ✓
- 27 ✓
- 33 ✓
- 34 ✓
- 42 ✓
- 51 ✓
- 75 ✓
- 134 ✓
- 137 ✓
- 141 ✓
- 149 ✓

Kont. mangler

G 8 slagsg klump (sta) 12

- G. 1 ✓
- 22 ✓
- 42 ✓

+ God, R2, 1217 E22 (Rogn) 2

God far jord R13 (89/676) 5

- He 5 ✓
- 6 ✓
- 14 ✓
- 42 ✓
- 55 ✓
- 58 ✓
- 67 ✓
- 80 ✓
- 113 ✓
- 116 ✓

10

185 mangler kont.

- 150 ✓
- 151 ✓
- 158 ✓
- 168 ✓
- 172 ✓
- 177 ✓
- 181 ✓
- 187 ✓
- 188 ✓
- 189 ✓
- 195 ✓
- 196 ✓
- 197 ✓
- 200 ✓ → mangler.
- 203 mangler kont.
- 500 ✓

Om prøve uten om. (16.06 1989 89/669)

2 store slagsg klumper fra jernfremstilling

Posen fra Mrs H 20 (R01) T. B. N.

Bob

— . —

N26

— . — (T-8276)

2 store slagg klumper på toppen av skapet i
kjeller - Kan ikke se nr. 5

He 78.

Mari Schaug - Pettersen

Jeg viser til telefonsamtalen fra Lunde i dag og sender en liste over de nummer på funn fra Stallingdalsprosjektet som finnes dokumentarisk på papir på - (og som jeg lesk opp i telefonen):

- VÅl 49 Prøve
- VÅl 72 "
- Vn 185 "
- Vn 203 "
- V Hol 500² "
- V Hol 188 "
- N Hol 204 stk av kværstein -
- V Hol 115 glassfragment
- N He 20 Prøve

Hilsen

Mari

10/7.96

² Finnes det kart over Prøver fra Nes i Stallingdal?

- Nes: 501
- ✓ 502
- ✓ 503
- ✓ 504

Jeg er å hette på telef. 59926 -
Gerd Færev

C39320
Fornminner i Hallingdal

kart:
ØK
M711 1715 IV Flø^o
UTM-koordinat 186 - 913

Flø^o
.....kommune,
HALLINGDAL, Buskerud

C39320

feltreg.:
F7:

fornminnets art:
Hellig Kullgrop

beliggenhet:
Flø vestside - Vestmellem
høyde over havet: ca 900 m

Gårdens bene
Sainev

registrator: Svein Aasen
dato: 11-8-1986
kontrollert: TB-N 11.08.1988

beskrivelse av fornminnet og nærmeste omgivelser: (evt fortsettelse på baksiden)

Det er observert mulig kullrester under møse-
laget ca 6-8 cm dypt i kulllaget.
Gropen er ca 2-2,5 m, og kvadratisk ca 50 cm
dyb, og ligger Nord-Syd, Øst-Vest.
Gropen ligger på en liten forhøyning med myr på
tre kanter, vesentlig møse myr.
Nedfor gropen er det fast mark.
I denne grop 5-6 øvrige omgivelser er det granskog.
Det er også observert slagg i gropens nærhet for ca
60-70 år siden

til disposisjon for senere
Svein Aasen og T.B.N. på betaling 11.08.1988:
Kullgrop av kvadratisk plattform, vollmål 3x3 m.
Prøver tatt fra 10cm tykt kullag under 3-5 cm
torv: topp
bunn

Kullprøve fra gropen innsamlet av S.Aa.

← → Kullproven bestemt til furu (20 fragm.). Paulsen 04.02.1987.

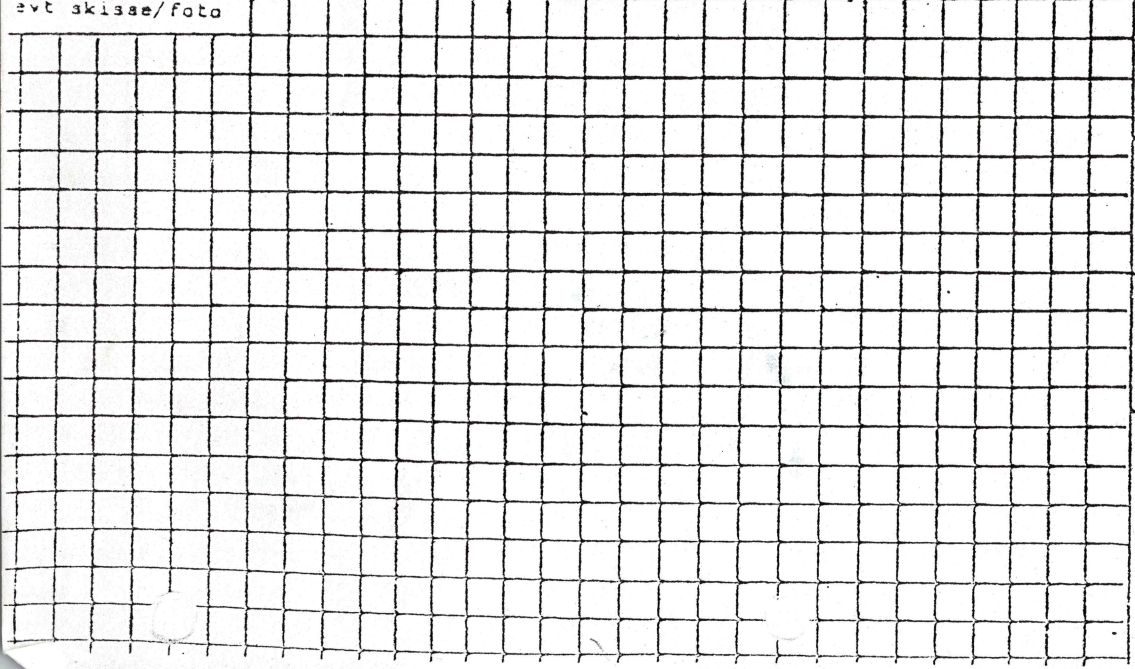

1. Har fornminnet/stedet omkring noe spesielt navn?

Vestmellem og Øvre oddene

2. Har fornminnet blitt omtalt i muntlig/nedskrevet tradisjon?
av Engjebrot Aaserud som når er ca 85 år, kan huske
som 10-12 år i ha sett rindert i en gang 3-4 i
dette område.

3. Hvem kan påvise stedet og evt gi nærmere opplysninger?

Engjebrot Aaserud - Svein Aasen

forminnets art: C39321
Melig Fenwinn

beliggenhet: M 711 kryss 96 / 13.14.15
Flå 1715 IV
145968 775 m oh

Gårdens brnr 18

registrator: dato: 23.09.1986
kontrollert: Tom Bloch-Nakkerud 23.09.1986

beskrivelse av forminnet og nærmeste omgivelser: (evt fortsettelse på baksiden)
Det er funnet rinder (slag i bekken og derav navnet)
Har ikke reli vest i området

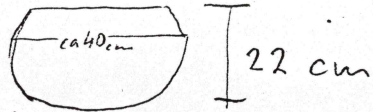
til disposisjon for senere Foto: 20516/32
Trekullprøve fra slaggblokk med vekt 27,5 kg vedatbestemt til furu av Aud Simonsen 15.011.1993
Ikke egentlig renneslagg, men noen klumper med knudrete dryppstruktur.
Slagglump, storknet med slett overflate.
8cm I  22 cm
To trekullprøver.
Furu. Ua-372: AD 980-1220.

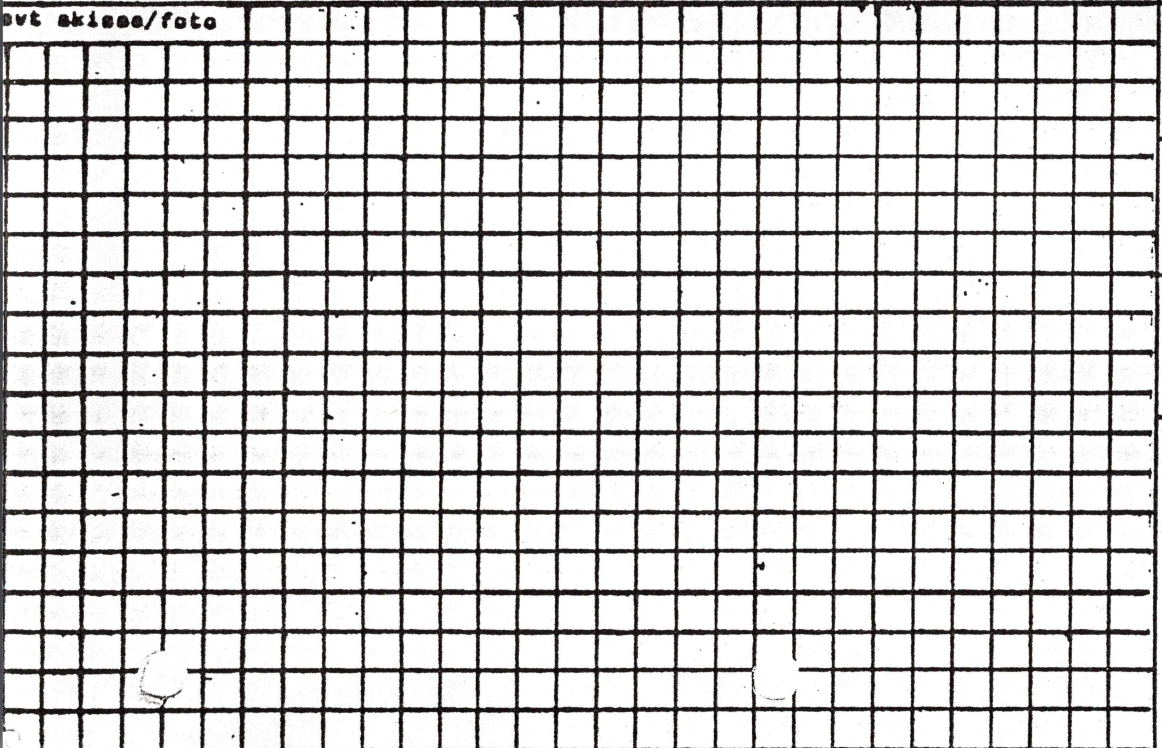

- 1. Har forminnet/stedet omkring noe spesielt navn?
- 2. Har forminnet blitt omtalt i muntlig/nedskrevet tradisjon?
Nei, men navnet gir vitnesbyrd om omt
- 3. Hvem kan påvise stedet og evt gi nærmere opplysninger?
Erling Teigen. Stavn kan påvise stedet, men kan vel ikke noe om den tidlige virksomheten.
Tlf. 067/ 51 576

Fornminner i Hallingdal

M-FII-FLA-1115 IV 207.042
DK-BIX-058-5-4

... F.L.A. ... kommune,
HALLINGDAL, Buskerud

60° 28' 09" 22' | 039322 | FL 11

fornminnets art:
Kullgroper
Dyrgraver 3 stk
Slagstørebøtter

beliggenhet:
Øst for Hallingdals-åsen
Grønli-området ca 120m ØH

Gårdensnr brnr
13 15

registrator: Svein Håser
dato: 06-10-1986
kontrollert:
Tom Bloch-Nakkerud & Inge Lindblom

beskrivelse av fornminnet og nærmeste omgivelser: (evt fortsettelse på baksiden)

Dyrgraver 1. Ligger ca 50-60 m opp fra åsen mot Grønli på sørend vestside. Ca 10m syd-sydøst for en liten bekke. På østsliden er gravene i det meste. Gravens Dia. m ca 4.-m, gravene er rektangulære ca 2.-x1.8 dybde ca 0.40m

Dyrgraver 2. Ligger på øst og syd siden av samme veg ca 15-20 m fra Raudbekk på sørend vestside og ca 150 m nedfor den regne høyeste Raudbekk. På østsliden er bekkene i det meste. Gravens Dia. m ca 4.5m, nesten kvadratisk ca 1.6 x 1.4 m dybde ca 1.50m

Vend

til disposisjon for senere Betula
2. 710 moh. Da-1092 1030:75BP AD 887-1017
Kullgrop med steile sider og kvadratisk nedskjæring, ca. 1.5m. Ligger på en løsmasseberg ca. 25 m ↓ for Raudbekk. 5 m S ga prøvestikk funn av myrstore klumper som kan være malme. Inntil S-siden av prøvestikket, en stein i dagen inntil en forsenken. Kan være plenterom, da skråningen S-for er dekket av rennerlagg. Granskog, blåbærlyng, mose. Bjørketrær. *Prove innsamlet. Tre kullprøve innsamlet for slagstørebøtter.

1. og 3. er også kullgroper.
Nok en kullgrop (også tirkantet) ble iaktatt

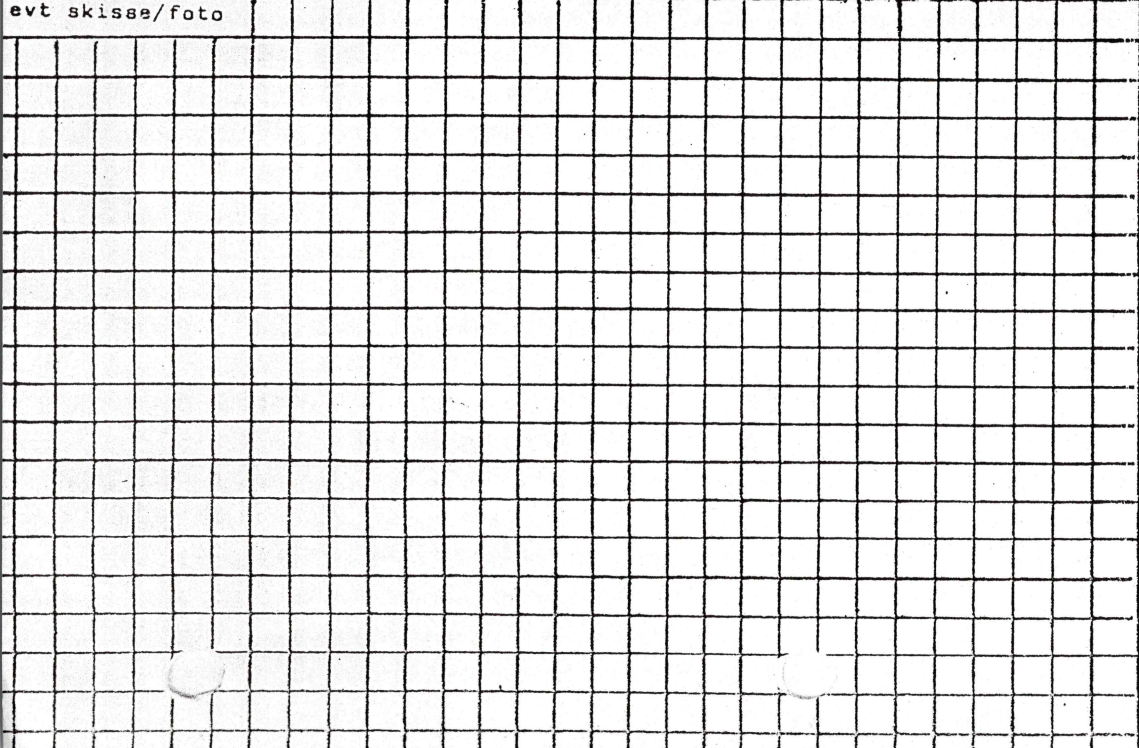

1. Har fornminnet/stedet omkring noe spesielt navn?

2. Har fornminnet blitt omtalt i muntlig/nedskrevet tradisjon?

F15 Kullhyttehaugen.

3. Hvem kan påvise stedet og evt gi nærmere opplysninger?

Svein Håser 3532 Fl. Tlf. 067-50132

Dynggrav 3. Ligger på Vestkiden av Storemphøyen, står på en odder i en langstrakt myr.
Øst for Rånbekk.

Gravens Dia. m. ca 5.-m, rektangulær (kvadratisk) av 2.7 x 2.-m. Dybde ca 1.40 m

Y 54 400

BW-057-5-2 C39322

F11

521

6000

704

(INSETTER)

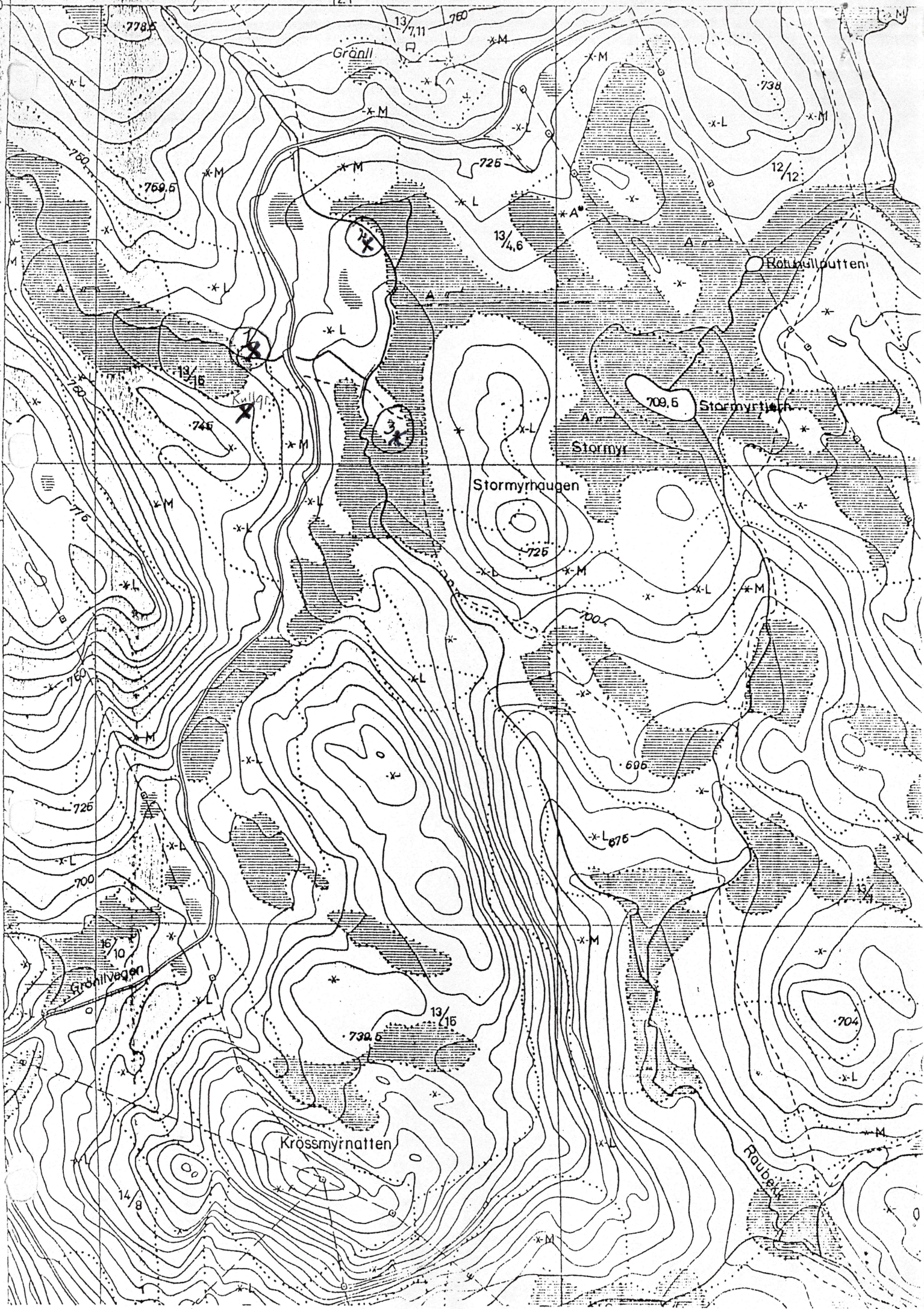

<p>C 39323 fornminnet i Hallingdal</p>	<p>M 11-FLH-LV-217-038 ØK. BW-058-5-4</p>	<p>..... + Lø.....kommune, HALLINGDAL, Buskerud</p>	<p>F. 17</p>
<p>fornminnets art: Kullgrep. 2 + 1 ?</p>	<p>beliggenhet: Øst for Hallingdals elven Syd for Kvikjerve ca 730m o.h.</p>	<p>Gårdsnr brnr 12 1 13 1</p>	<p>registrator: Svein Aasen dato: 11.08.1987 kontrollert:</p>
<p>beskrivelse av fornminnet og nærmeste omgivelser: (evt fortsettelse på baksiden)</p> <p><u>Grep 1.</u> ligger litt syd vest for en delvis som er en liten knukk på et skogdelt på Kullhuskvingen. 12/1-12/1 Dia m.</p> <p><u>Grep 2.</u> ligger litt syd og litt vest for nr. 1. på g. 13. b. 1 Dia m</p> <p><u>Grep 3.</u> ligger litt syd for nr. 1. på g. 12. b. 1.</p>		<p>til disposisjon for senere</p> <p>Prove innsamlet av Svein Aasen 11.08.1987</p>	
<p>evt skisse/foto</p>		<p>1. Har fornminnet/stedet omkring noe spesielt navn? Kullhuskvingen</p> <p>2. Har fornminnet blitt omtalt i muntlig/nedskrevet tradisjon?</p> <p>3. Hvem kan påvise stedet og evt gi nærmere opplysninger? Ola Skarvold 3532 Flø luf. 067-50 Svein Aasen — — — 067-50132</p>	

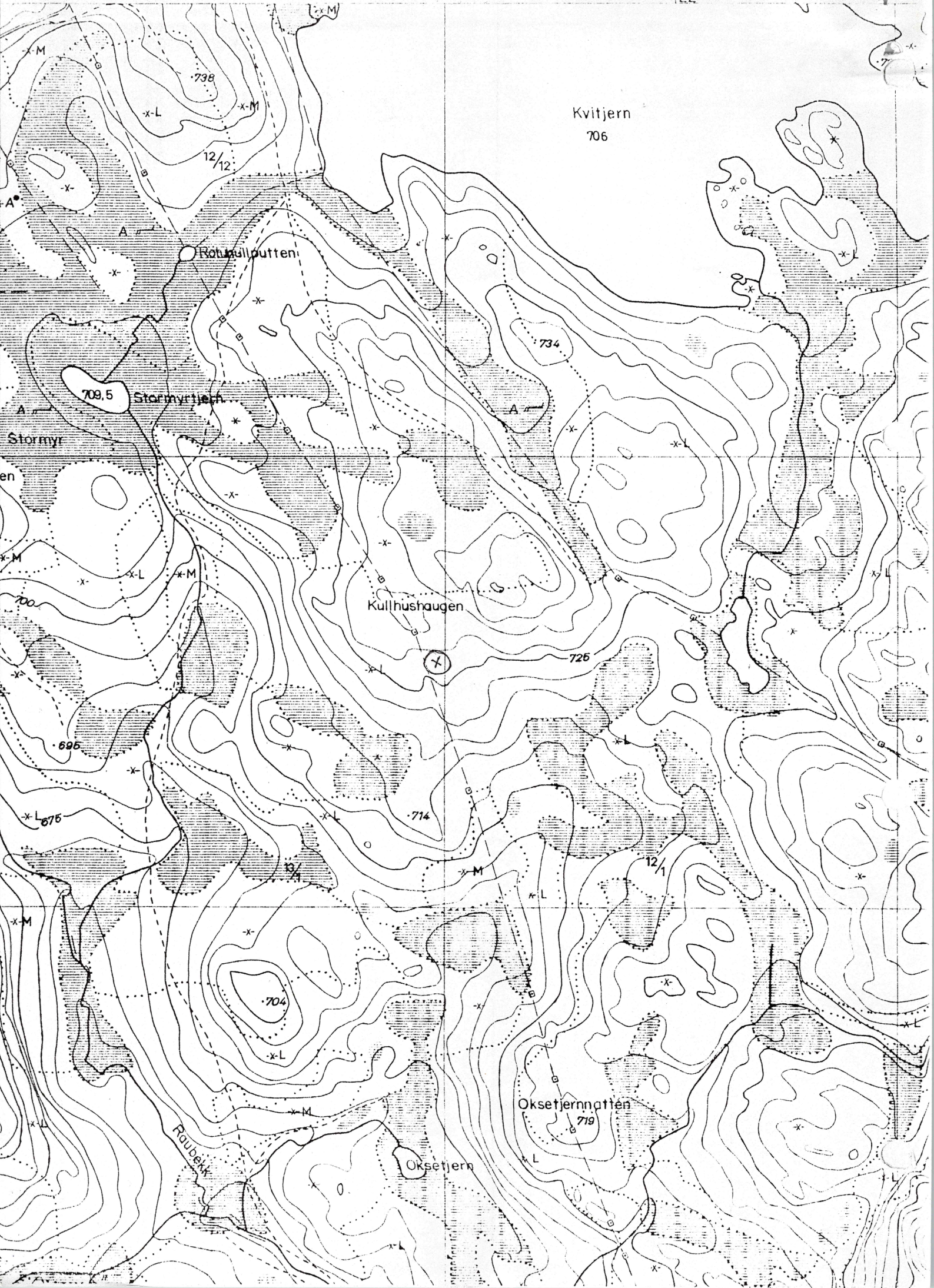

C 39324

kartreferanse 1715
M-F11-FLA-IX 202-029
OK. BW 058-5-3Flå
.....kommune,
HALLINGDAL, Buskerud09° 18' 22" 00"
60° 27' 30"

Fl. 18

Fornminnets art:

Dyregrav

beliggenhet:

Pst For Haltingdals elv
Høyde o. h. ca 815 m

Gårdsnr brnr

14 2.5,6

registrator: Svein Aalen

dato: 11.02.1987

kontrollert: TB-N 1989

beskrivelse av fornminnet og nærmeste omgivelser: (evt fortsettelse på baksiden)

Grava ligger i nordre Grevskard, like på en bakke kant, og i granskog. Fin beliggenhet.
 Tre m. rødkant 4,2 x 2,1 m
 — " — i leire 1,6 x 0,7 m
 dybde 1,6 m.

Se også F27.

til disposisjon for senere

Undersøkelse 1989 ga funn av forkullede rester av en innvendig konstruksjon.
 To prøver. Prøve 1 bestemt til funn, 16 g, ifr. brev fra Aud Simonsen, AMS, 05.12.1989.

evt skisse/foto

1. Har fornminnet/stedet omkring noe spesielt navn?

Nordre Grevskard

2. Har fornminnet blitt omtalt i muntlig/nedskrevet tradisjon?

3. Hvem kan påvise stedet og evt gi nærmere opplysninger?

Ola Akervoll og Svein Aalen 3532 Flå

C 39324

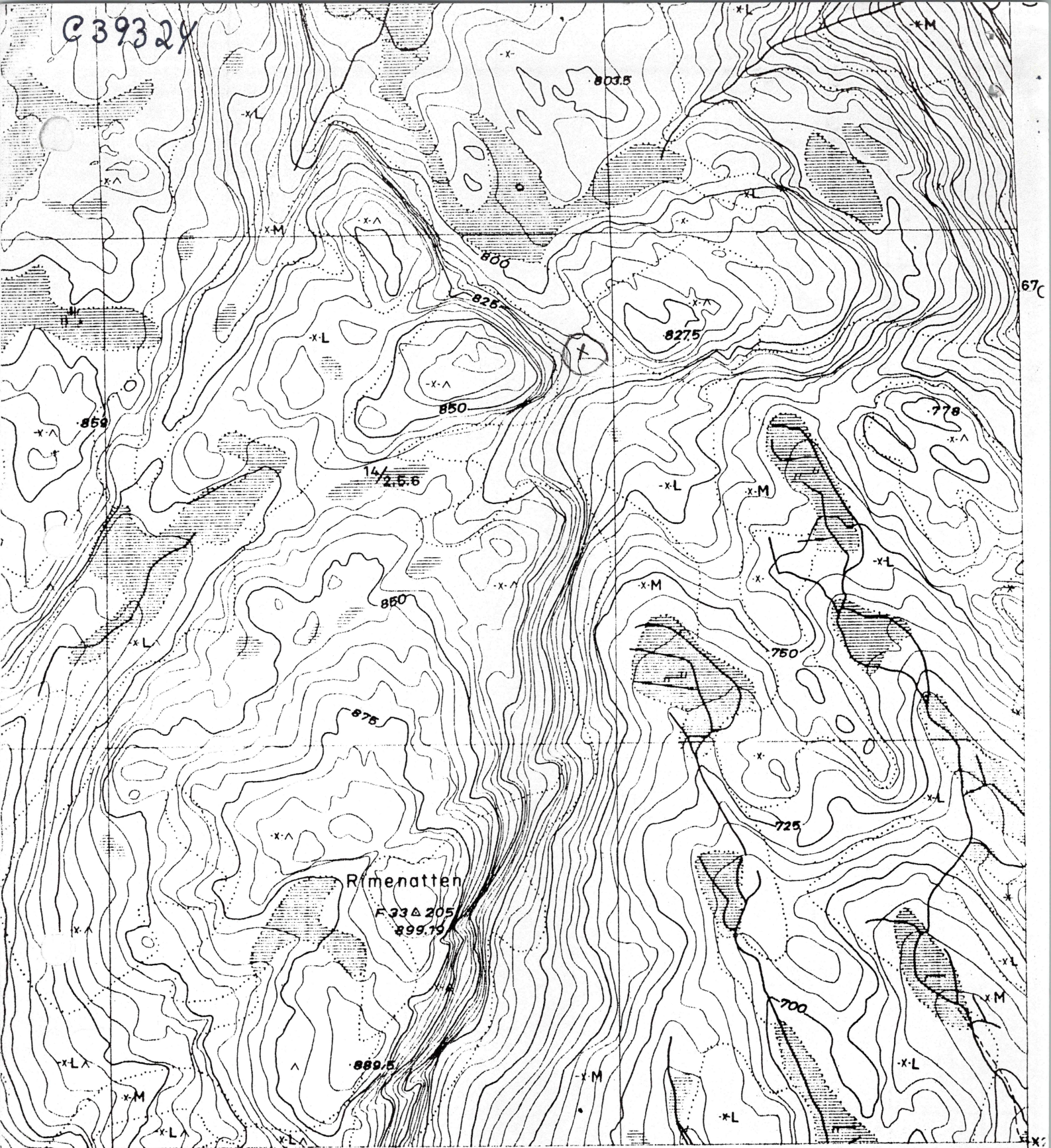

520

Y 544

- + Plantemerk for skog
- Tvilsom plantemerk
- ⊥ Vassjuk skogsmark
- Blokkrik dyrkingsjord
- Svært blokkrik dyrkingsjord
- T, Sjødreneret dyrkingsjord
- li Dyrkingsjord på
- ør sand og grus

Merker i rammekanten for UTM rutenett.
 Grensene på kartet er ikke rettsgyldige.
 Fornminner: registrert.

BV058-5-2	BW058-5-1	BW058-5-2
BV058-5-4	BW058-5-3	BW058-5-4
BV057-5-2	BW057-5-1	BW057-5-2

Målestokk 1:5000



Ekvidistanse 5 m

FLÅ BUSKERUD
 NYSETER BW 058-5-3

<p>C 325 Fornminnet i Hallingdal</p>	<p>kartreferanse M 711-1415I Skjensåttbygda 368-994</p>	<p>FLÅ.....kommune, HALLINGDAL, Buskerud</p>	<p>F 19</p>
<p>Fornminnets art: Kjellgrav</p>	<p>beliggenhet: DK CD. 057-5-4 Vest for kiltva H. d. hoved ca 690m</p>	<p>Gårdsnr brnr 6 21</p>	<p>registrator: Svein Aasen dato: 06.07.1987 kontrollert:</p>
<p>beskrivelse av fornminnet og nærmeste omgivelser:(evt fortsettelse på baksiden)</p> <p>På en sandrygg, litt syd for en bekk og øst for Skog og Seternes til Sørkil-seterne. I en skogli vesentlig gran, nær fangryddes flate som er nyplantet. Grava er rektangulær ca 2,10 x 1,10m dybde ca 0,45m. Prinsippet viser Kjell, Kjell-graver blir levert Tom Block Vakkerud, 14.08.1987</p>		<p>til disposisjon for senere</p> <p>Prøve, innsamlet av Svein Aasen. Vedartsbestemt til furu (10 fragm.) av Aud Simonsen, 30.05.1989</p>	
<p>evt skisse/foto</p>	<p>1.Har fornminnet/stedet omkring noe spesielt navn?</p> <p>2.Har fornminnet blitt omtalt i muntlig/nedskrevet tradisjon?</p> <p>3.Hvem kan påvise stedet og evt gi nærmere opplysninger?</p> <p>Svein Aasen 3532 FLÅ</p>		

039325

VEASTJERN CD 057-5-4

63

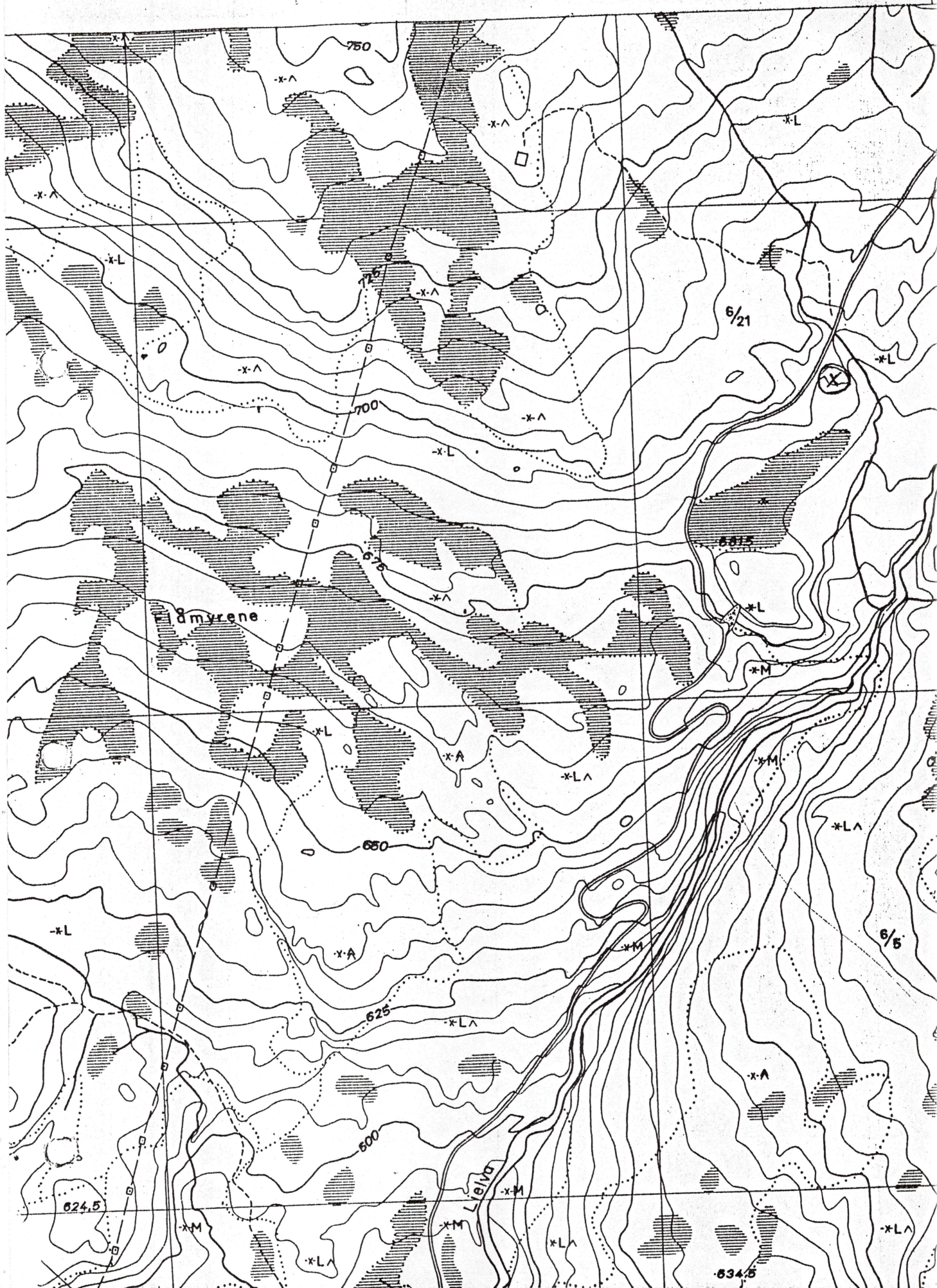

039326

OK

Fornminner i Hallingdal

M 711 - 1715 IV Fla^o
UTM. Koordinat 187 - 925

Fla^o kommune,
HALLINGDAL, Buskerud

F 20

fornminnets art:

Kullgrop

beliggenhet:

Fla Vestside - Vesture
h. o. h. ca 900 m

Gårdens brnr

Samvir

registrator: Svein Aasen

dato: 8-8-1988

kontrollert: Tom Bloch-Nakkerud 11.08.1988

beskrivelse av fornminnet og nærmeste omgivelser: (evt fortsettelse på baksiden)

Kullresten under måselag ca 8-12 cm.

Gropen er ca 2,5 m i diameter med godt synlig kant ca 50 cm dyp.

Gropen ligger ved en sti ca 100 m Nord, nord vest, for Vesture Bølle.

Gropen ligger i granthøg.

til disposisjon for senere

11.08.1988 Svein Aasen og Tom B-1 på betaling.

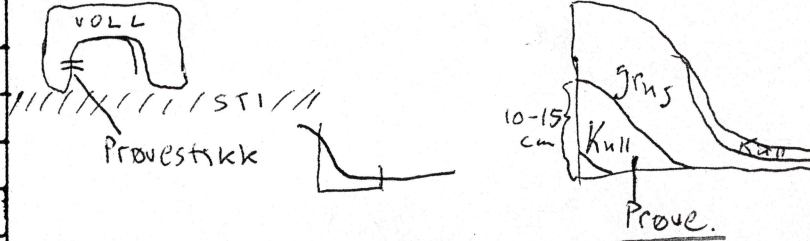

Nette kullgrop. Kallager?
Undersøkelsen avsluttet pga regn.
Dateres.

evt skisse/foto

1. Har fornminnet/stedet omkring noe spesielt navn?

Vesture

2. Har fornminnet blitt omtalt i muntlig/nedskrevet tradisjon?

Nei

3. Hvem kan påvise stedet og evt gi nærmere opplysninger?

Svein Aasen

C39327

Fornminner i Hallingdal

Q.K.
M.F.11 11/15 IV Fla
VTM koordinat 185 - 913

Fla°
.....kommune,
HALLINGDAL, Buskerud

60° 22'
09° 13'

F 21

Fornminnets art:
Fornminne
Kull og Slagg

beliggenhet:
Fla° VestSide Vestne, øddan
h.o.h ca 900 m

Gårdsnr brnr
Sameir

registrator: Svein Aasen
dato: 8-8-1988
kontrollert: Tom Bloch-Nakkerud 11.08.1988

Beskrivelse av fornminnet og nærmeste omgivelser: (evt fortsettelse på baksiden)

Store Slagg-klumper er funnet med en gang
med sti, med en myrkeklut i løv og granskog
Nær fla° merker høyere opp for Slagg-klumpene
er funnet dypt lag av Kull-klumper

til disposisjon for senere
Befaring ved Svein Aasen og Tom B-N 11.08.1988
Slaggblokker ved foten av en NV-vendt tange i myr
var foranledning til oppdagelsen. Den største av slagg-
blokkene målt til største br. 42 cm, h. 28 cm. Når
opp og ned på denne er tolket, har det bakgrunn i iakttagelsen
av 1) bunnen har fritthengende dråper og dråper som
har rent og størket på et underlag, og 2) overflaten er
ensartet og lite porøs med en ^{på midten} piggretter dråpefall
fra en trakt.



Opptil 70 cm lange heller ble iaktatt under tanga på
toppen av skråningen, en hellegrøte likeså. Den
var fylt av ikastet slagg blandet grus, og synes
eldre enn ovenpå liggende heller. Kullprøve. ✓

Grid area for sketches/photos. The header row is labeled 'skisse/foto'.

- 1. Har fornminnet/stedet omkring noe spesielt navn?
Vestne, med øddan
- 2. Har fornminnet blitt omtalt i muntlig/nedskrevet tradisjon?
Nei
- 3. Hvem kan påvise stedet og evt gi nærmere opplysninger?
Svein Aasen, Ola Allervold.

C39328

PK-BW-056-5-1.

M FN-1715-1 FLA

WT M. 203-966

FLÅ
.....kommune,
HALLINGDAL, Buskerud

F 23

Fornminner i Hallingdal

Fornminnets art:

Slagg - fenninne

beliggenhet:

Vest for Hellingdalselvaen
h.o.h. ca 620 m

Gårdsnr brnr

registrator: Svein Aasen

dato: 17-08-1988

kontrollert: Tom Bloch-Nakkerud, 14.09.89

Beskrivelse av fornminnet og nærmeste omgivelser: (evt fortsettelse på baksiden)

Slagg fennet på en liten høg, øst for Slåttemyrhaugen med en myr med et lite rundt kjedn

til disposisjon for senere

Sannsynlig hwestutt. LØ-V 6 m, b 4 m.
Veggrull på Ø- og N-sidene, på Ø- og N-kanter

Slagghaug. Kullprøver innsamlet:

1. Slagghaug på S-siden. 0,3 m slagg under 0,2 m slagg- og kullholdig grus.
2. Kullholdig grus fra slagghaugen, se 1.
3. Slagghaug på V-siden. Prøve fra under torva på slagghaugen.

1. Prøve 1 (25g) bestemt til furu, ifr. brev fra Aud Simonsen (AMS) 05.12.1989.

evt skisse/foto

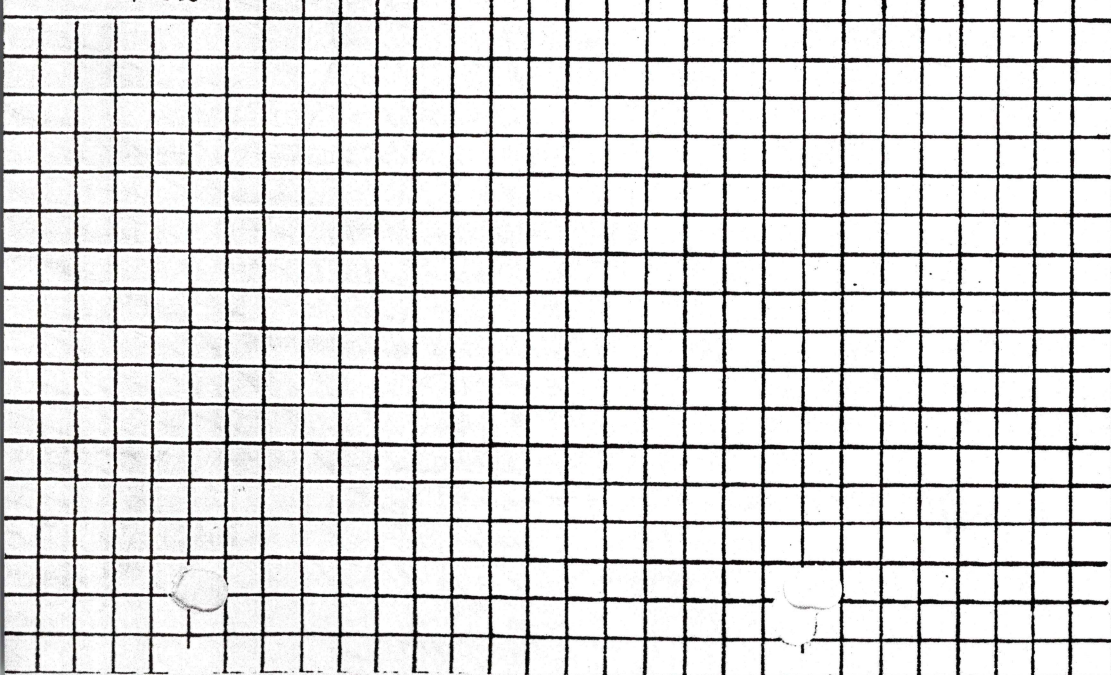

1. Har fornminnet/stedet omkring noe spesielt navn?

Slåttemyrhaugen

2. Har fornminnet blitt omtalt i muntlig/nedskrevet tradisjon?

Ukjent

3. Hvem kan påvise stedet og evt gi nærmere opplysninger?

Jakob Tollefsrud - Svein Aasen

F24 Slaggtorekomst ligger 1,2 km SV.

039328

m u e l s i i

Samuelsihytta

22/3

Slättemyr
22/8

Brennåsmoen

773

775

788

750

700

671

650

625

625

639

662.5

717

687.5

BW-055-5715

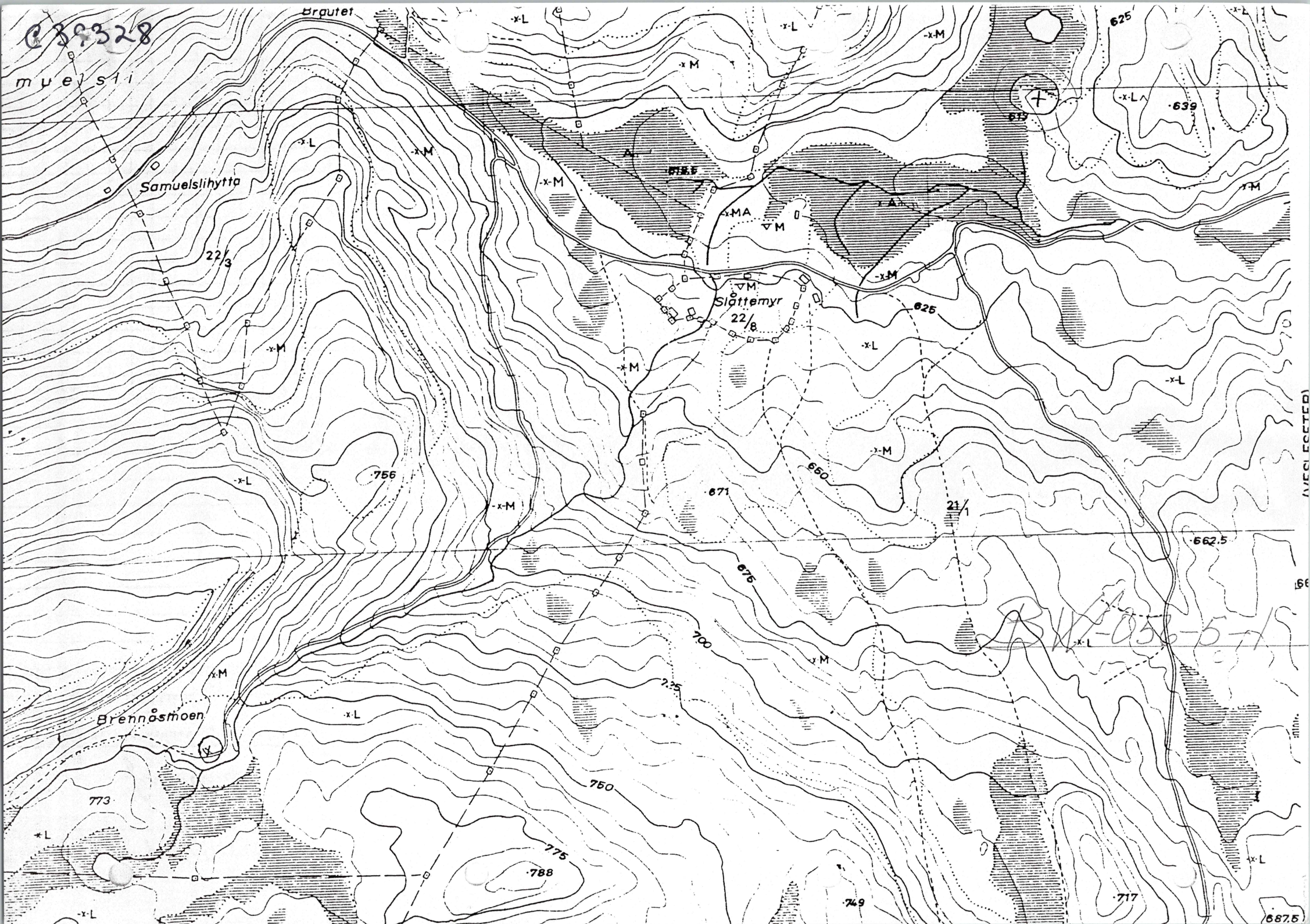

039329

YK. BW-056-5-1
M 711-1415 I V FLÅ
WTM. 190-958

FLÅ
.....kommune,
HALLINGDAL, Buskerud

24
F. 24

Fornminner i Hallingdal

Fornminnets art:

Slagg - fenninne

beliggenhet:

Kust for Hallingdalselven
h.o.h. ca 160 m

Gårdsnr brnr

registrator: Svein Aasen

dato: 17-08-1988

kontrollert: Tom Bloch-Nakkerud, 14.09.89

Skrivelse av fornminnet og nærmeste omgivelser: (evt fortsettelse på baksiden)

Slagg funnet i en vegskråning, ble oppdaget under
arbeide med en støpsveg. for noen år tilbake
Beliggenhet syd for Brennåsen og nord for en myr med en
bekk.

til disposisjon for senere

Slaggforekomst i veiskjæring.
Utstrekning: 6 m. Mektighet: inntil 0,2 m.
Stedvis overlagret av inntil 0,1 m tykt
lag av sand. Kullprøve innsamlet
fra lag med slagg ~~der~~ på et sted der
laget er overlagret av sand.
Prøven bestemt til furu, jfr. brev fra
Aud Simonsen, AMS, 05.12.1989.

evt skisse/foto

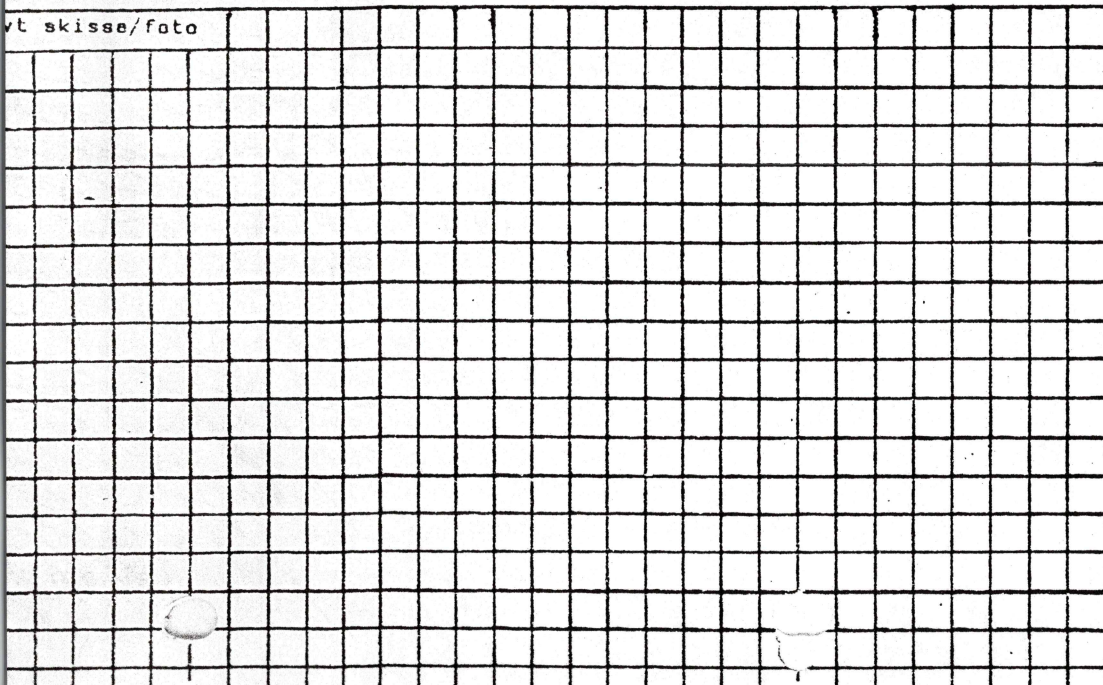

1. Har fornminnet/stedet omkring noe spesielt navn?

Brennåsen

2. Har fornminnet blitt omtalt i muntlig/nedskrevet tradisjon?

Ukjent

3. Hvem kan påvise stedet og evt gi nærmere opplysninger?

Fakob Tollefsrud - Svein Aasen

F23 Slaggforekomst ligger 1,2 km NØ.

239329

m u e l s t i

Samuelsihytta

Slättemyr
22/8

Brennåsmoen

(VESLESETER)

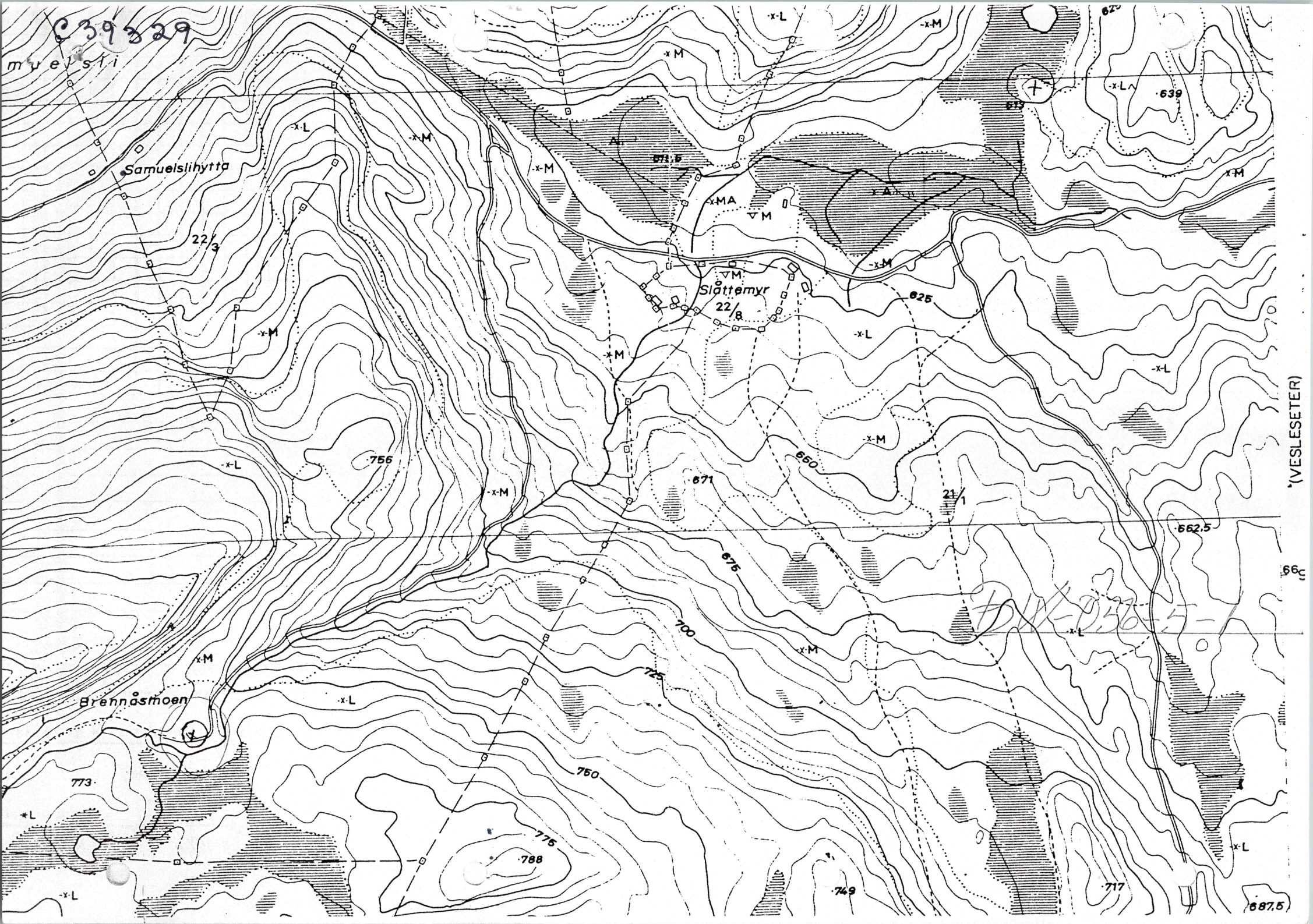

27827
muelsti

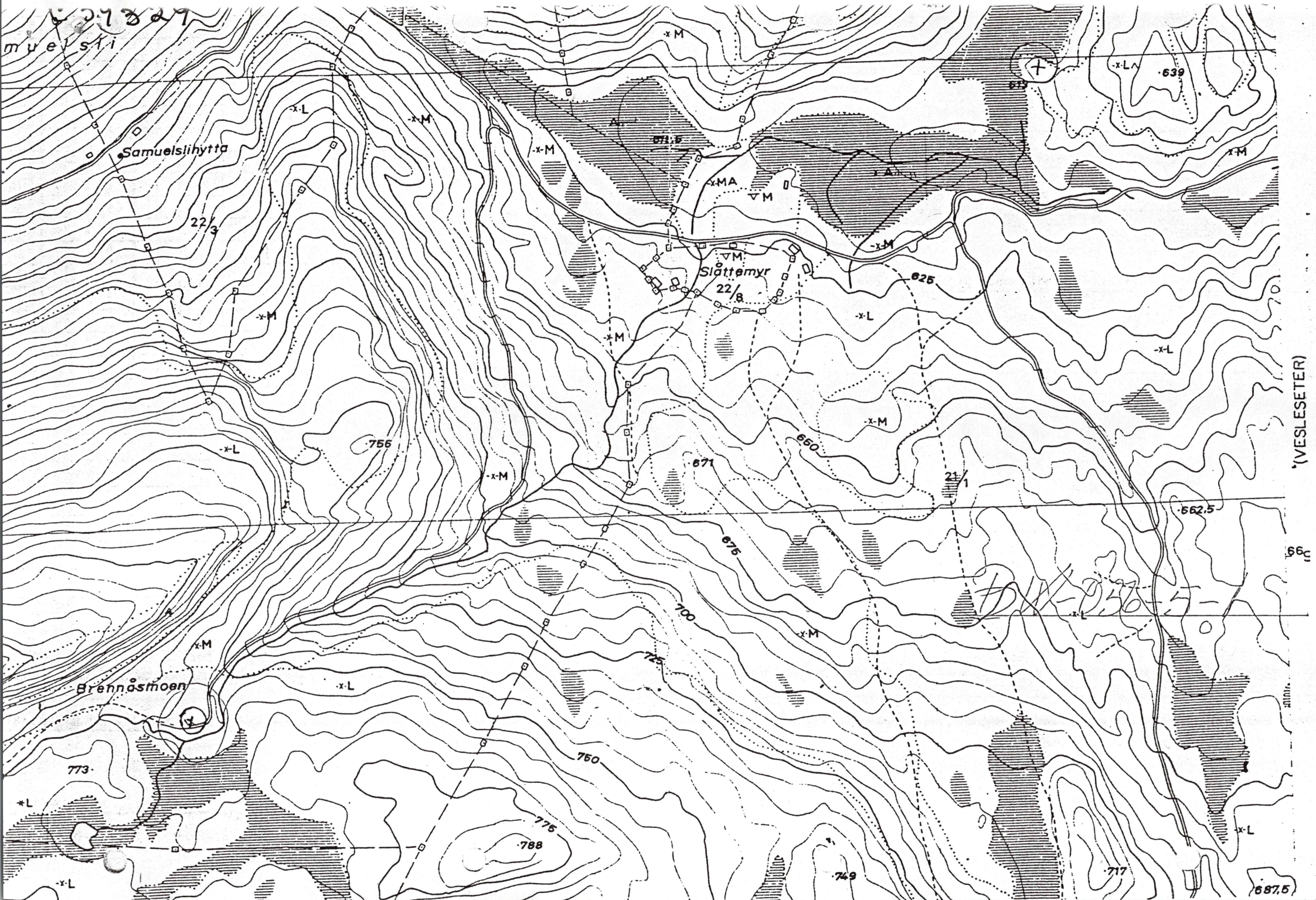

(VESLESETER)

660

1:50,000

687.5

C39330
Fornminner i Hallingdal

M. III. FWH, 1F15, IV, 204-792
ØK. BW 057-5-4

...F.W.A...kommune,
HALLINGDAL, Buskerud

F.31

minnets art:
Slaggforekomst.

beliggenhet: På nordsiden av
Hallingdalselven på
Dokken gård. h.o.h. ca 140m

Gårdensnr brnr
15 4

registrator: Svein Aasen
dato: 18-9-89
kontrollert:

beskrivelse av fornminnet og nærmeste omgivelser:(evt fortsettelse på baksiden)
Slagg funnet i elvekanten. En stor klump.
Slagget er det mest under nydyrking i 1935-36
for en 1/2 fort veld ca 7-8 meter høyere er
elven men brukt skråning mot elven
Det er ingen myr i området.
Kan jordmonnet være så jernholdig at det har
vært råstoffet?
Jordmonnet under tova er rødlig enkelte
plasser også gult

til disposisjon for senere
Prøver av slagg og kullblandet (?) jord
innsamlet av Svein Aasen 1989.

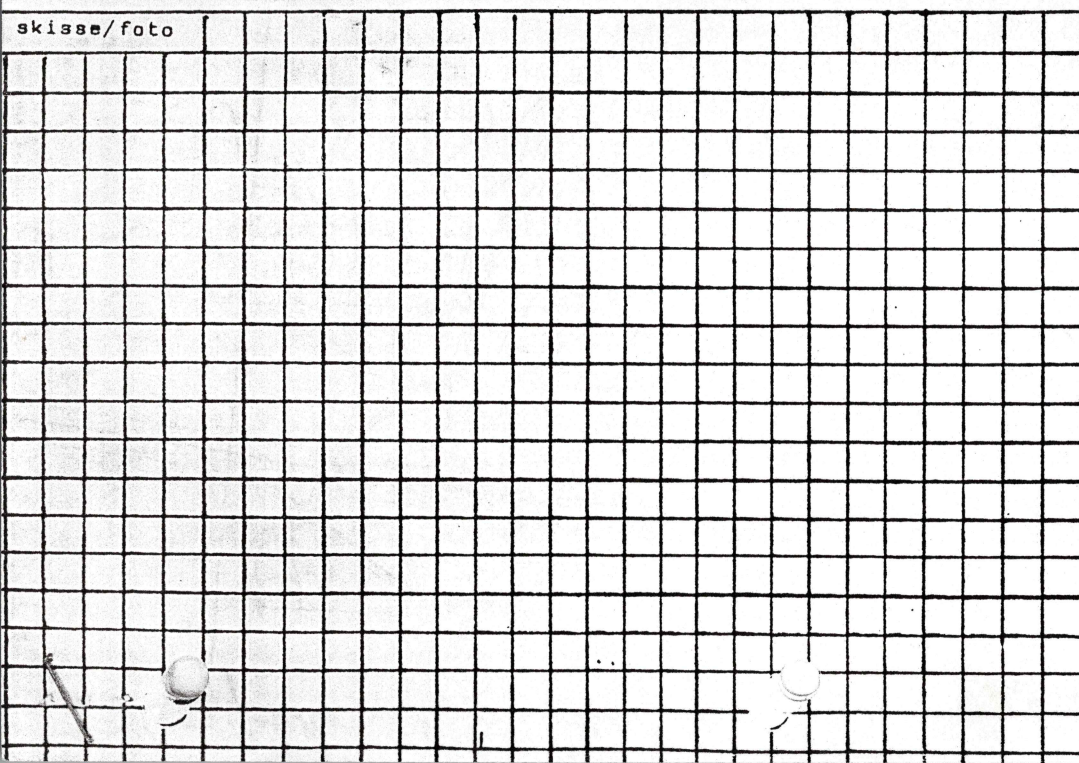

1. Har fornminnet/stedet omkring noe spesielt navn?
2. Har fornminnet blitt omtalt i muntlig/nedskrevet tradisjon?
8 797 J14 X2
To store (ca. 100 kg) slagglumper + slagg.
3. Hvem kan påvise stedet og evt gi nærmere opplysninger?
Nils E. Gshold - Svein Aasen 3532 Flei

39330

521

22

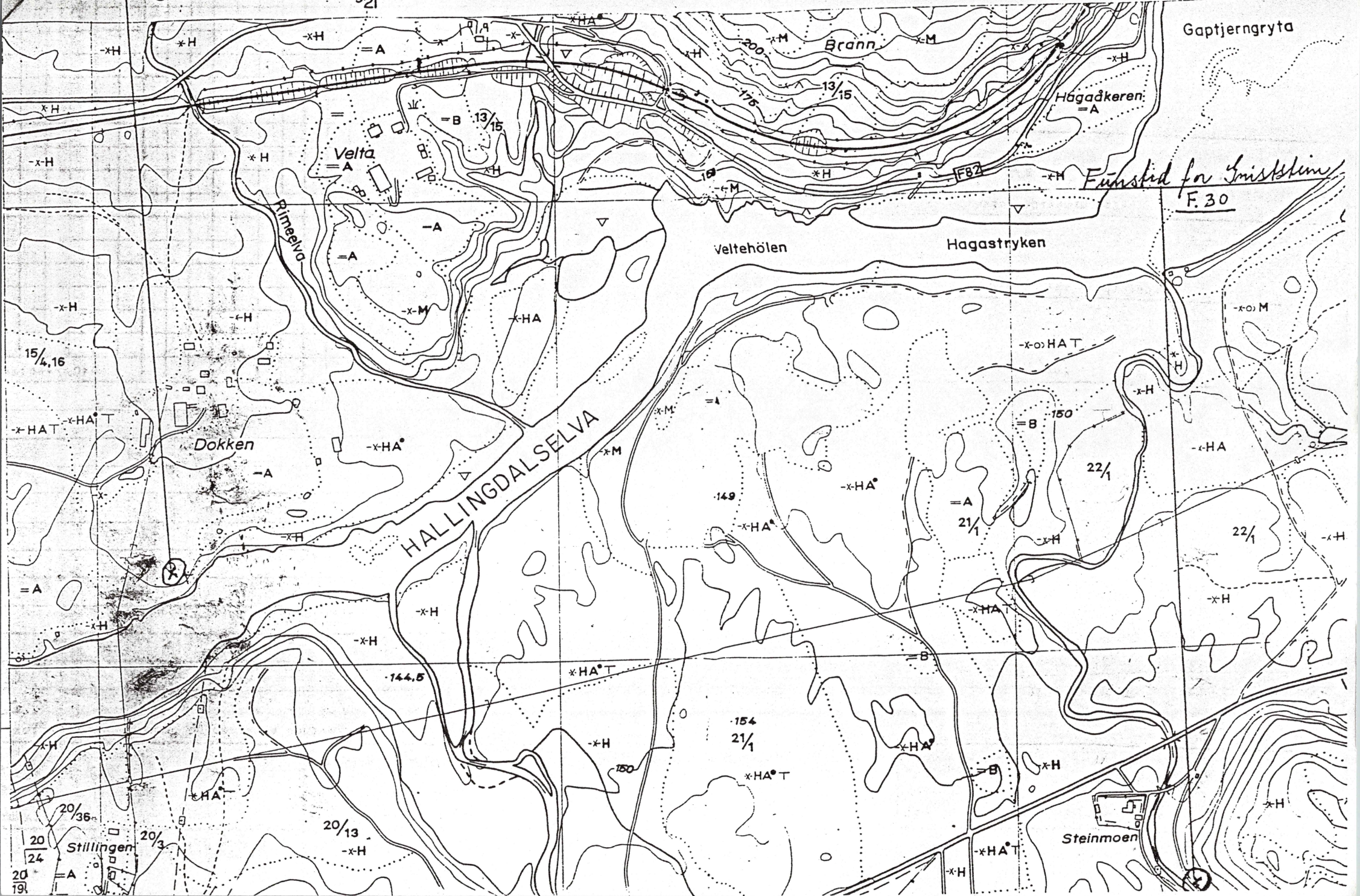

Gaptjerngryta

Brann

Hagakeren

Velta

Førsted for Løiststein
F. 30

Rimeelva

Veltehölen

Hagastryken

Dokken

HALLINGDALSELVA

Steinmoen

Stillingen

10 m viske prøvestykk 30 cm nækkelig hullag
under tona. prøver: topp,
bunn.

Vedartsbestemt til furu (5 fragmenter)
av Aud Simonsen, 27.10.1988.

Slaggblokk innhentet av kultursekretær
Strandenes hentet til UO i sept. 1989.
Slaggblokken undersøkt av Espelund
ved NTH og returnert 1/2 del i 1990.
Totalvekt 39 kg. Jfr. brev 28.6.1990.

Trekullprøve fra slaggblokken vedartsbestemt
til furu av Aud Simonsen 15.11.1993.

C 39330

Flå 4/10-89.

Hei Tom Bloch Nakkerud.

Takk for sist!

Sender Dei en Slagklomp med noen
Kullrester, pluss en pose med noe jeg
håper er litt kull i.

Som Du ser av registrerings-skjema så
må jernet her være fremstilt av en rød-
gul jordmasse.

En stor Slagklomp funnet i checkanten
må være minst 100 kg, om krusen ca 150 cm.
Håper det er kull nok til en analyse.

Med hilsen
Eivind Aaser
3532 Flå

Flå

+ SlagS.

2) jord

F.31