

Fotobehov

Ideer for fotografering i 1994.

- Myrstrekninger på Golsfjellet.

- Fellujern Å202.

- De seks oksene Å80.

- Ho39 dyregraver

- He 51 Fangstgrav m ledegjerder + 10 bogesteller

- Å 11 Hollo
- Ho 136 Osmundset

} Rund tuft.

- Å 500 Skarvanstolen

- Nes slagghorekomst

- Hol : Hovet

- IL + TBN

Komm Nr H.o.h
une .

Fornminnetype

Å	5d	1.300	Bogastelle	3	1 C	FOTO O.E.
Å	8	1.280	Bogastelle		1 C + 2?	— .. — ?
Å	19	955	Bogastelle / dyregrav ?	1		
Å	204	900	Bogastelle	+		
Å	253a	470	Bogastelle	→		
He	49	1.560	Bogastelle			
He	51b	1.560	Bogasteller	10 stk. + 2		SISSEL & GEIR
He	94	1.160	Bogastelle	1 stk.		
Ho	232	1.270	Bogastelle	NORE/UVDAL		
Ho	241	1.300	Bogastelle	NORE/UVDAL		
Ho	247	1.080	Bogastelle	1 ?		
Ho	249	1.085	Bogastelle	1 ?		
Ho	346	1.182	Bogastelle	1		
Ho	424		Bogastelle	1		

Å 67 1.352 2 1C Foto O.E.

Ho 38 1 1C Kræklyja. Svoii.
Trebart hoyfiell

Hallingdalsprosjektet
ProArk AS
Gjerdrums vei 12
0486 OSLO
Tlf 22 18 38 50

Fotoønsker

MOTIV:

A202 Fellujern fra Helsingset.
Fellujernet holdt av en hånd for å gi inntrykk av størrelsen.

BILETTEKST:

Eit produkt frå jernvinna.
Under siste verdskrigen dyrka dei stølsvollen på Helsingset i Ål. Torkel Opheim var med, og han har fortalt at dei fann denne jernklumpen med hakk etter tre øksehogg, eit fellujern, i ein slagghaug på øvre delen av vollen. Jernet vog 2,1 kilo.
Opptil ein kilometer frå funnstaden har Eirik Bråten og Egil Ruud registrert både kolgroper og slaggførekomstar. Ei av kolgropene er tidfest til slutten av vikingtida, ei anna og to slaggførekomstar til mellomalderen. Ei tilsvarande datering for fellujernet får støtte av kunnskapane me har frå før.

5/4
MOTIV:

Myr på Golsfjellet.
Forgrunn: Myr med rustrødt vann, gjerne malmavsetning.
Mellomgrunn: Myr.
Bakgrunn: Storefjell.

BILETTEKST:

Dei naturlege føresetnadene ligg nær sagt i dagen når me ser på dei vide myrstrekningane på Golsfjellet. Der fanst råstoffet, myrmalmen, danna ved at regnvatnet oppløyser jern frå bergflater, sand og grus, for så å avsetje det i myrane.

MOTIV:

Bogestille.

BILETTEKST:

Eit bogestille er (bygt) av bogne murar av stein, så store at ein skyttar kunne halde seg løynd til viltet var kome nær nok.

● Fotobestilling til UO, levert 19/4-94

1 20380 0A[✓]
11A[✓]

4 20878 6[✓]
8[✓]

5 20879 8-9[✓] + ~~11-12~~

2 20593 3[✓]
5[✓]

● 3 20623#27[✓]

✓ Mottatt primo juni 1994

Nyopptak:

C 25093 b, c, d.

C 30215 e, f, g, h.

C 34138 h

C 20167 b

C 23249 f, g, h, i

FOTOAVDELINGEN U.O.

NEGATIV NR. 20516

FOTOGRAF Tom Bloch-Nakkerud

DATO 1986

HVA Hallingdalsprosjektet

HVOR

Sted

Kommune

Fylke

Buskerud.

0-3 Hol k.: Kullgrop. Rita Stavn.
 4-5 Hemsedal k.: Stokkebåt, H. Mus.
 6-10 Ål k.: Å10. Reinsgjerda.
 11-12 Ål k.: Vats kirke. Smijernsbeslag.
 13 Ål k.: Å 51/2. Hustuft med slaggh.
 15-16 Ål k.: Å 49/5
 17-23 Hol k.: Ho 63. Flatmarksgrav vik.t.
 24-28 Hemsedal k.: He 36. Kullgrop.
 29 Hemsedal k.: He 37. Kullgrop.
 31 Flå. k.: F2. Kullgrop.
 32 Flå k.: F8. Slaggforekomst.
 33-35 Hemsedal k.: He 5. Kullgrop.

TIDSEPOKE

ANDRE OPPLYSNINGER

Fornminnenumrene refererer seg til
 Hallingdalsprosjektets registreringer.

K O P I

Returneres i utfyllt stand til

FOTOAVDELINGEN U.O.

20558

NEGATIV NR. ~~20593~~ / 14-37.

FOTOGRAF TOM BLOCH — NAKKERUD

DATO JUNI 1987

HVA Utgraving av hustuft.
Langegard. Ho 11.

HVOR Sted Gnr. 31, br.nr. 1. Rud.
Kommune Hol.
Fylke Buskerud.

TIDSEPOKE

Middelalder.

ANDRE OPPLYSNINGER

Prøvegraving juni 1987, Inge Lindblom og
Tom Bloch-Nakkerud.

Returneres i utfylt stand til

K O P I

FOTOAVDELINGEN U.O.

NEGATIV NR. ~~20 628~~ 20559

FOTOGRAF TOM BLOCH - NAKKERUD

DATO JUNI 1987

HVA Utgraving av hustuft.
Langegard. Ho 11.

HVOR Sted Gnr. 31, bnr. 1. Rud.
Kommune Hol.
Fylke Buskerud.

TIDSEPOKE Middelalder.

ANDRE OPPLYSNINGER:

Prøvegraving juni 1987,
Inge Lindblom og Tom Bloch-Nakkerud.

Returneres i utfyllt stand til
FOTOAVDELINGEN U.O.

K O P I

NEGATIV NR. ~~20 27~~ 20560

FOTOGRAF TOM BLOCH - NAKKERUD

DATO JUNI 1987

HVA Utgraving av hustuft.
Langegard. Ho 11.

HVOR Sted Gnr. 31, bnr. 1. Rud.
Kommune Hol.
Fylke Buskerud.

TIDSEPOKE Middelalder.

ANDRE OPPLYSNINGER

Prøvegraving juni 1987,

Inge Lindblom og Tom Bloch-Nakkerud.

Returneres i utfyllt stand til
FOTOAVDELINGEN U.O.

K O P I

NEGATIV NR. ~~20 27~~ 20561

FOTOGRAF TOM BLOCH - NAKKERUD

DATO JUNI 1987

HVA Utgraving av hustuft.
Langegard. Ho 11.

HVOR Sted Gnr. 31, bnr. 1. Rud.
Kommune Hol.
Fylke Buskerud.

TIDSEPOKE Middelalder.

ANDRE OPPLYSNINGER

Prøvegraving juni 1987.

Inge Lindblom og Tom Bloch-Nakkerud.

Returneres i utfyllt stand til
FOTOAVDELINGEN U.O.

K O P I

NEGATIV NR. ~~20 526~~ 20562

FOTOGRAF TOM BLOCH - NAKKERUD

DATO JUNI 1987

HVA Utgraving av hustuft.
Langegard. Ho 11.

HVOR Sted Gnr. 31, bnr. 1. Rud.
Kommune Hol.
Fylke Buskerud.

TIDSEPOKE Middelalder.

ANDRE OPPLYSNINGER

Prøvegraving juni 1987,
Inge Lindblom og Tom Bloch-Nakkerud.

Returneres i utfyllt stand til

K O P I

FOTOAVDELINGEN U.O.

NEGATIV NR. 20593

FOTOGRAF Tom Bloch - Wølkerud

DATO August 1987.

HVA Å 27. Hustuft ved Rødungen.

HVOR Sted 99/1, 2, 4: 115/12, 31, 40.

Kommune Ål.

Fylke Buskerud.

TIDSEPOKE

ANDRE OPPLYSNINGER

Fornminnenummeret Å 27 refererer seg til Hallingdalsprosjektets registreringer.

Returneres i utfyllt stand til

FOTOAVDELINGEN U.O.

K O P I

NEGATIV NR. 20623

FOTOGRAF TOM BLOCH - WAKKERUD

DATO 0-11: Juni 1987.
12-28: August 1987.
29-37: " "

HVA 0-5 Ho 11. Gnr. 31, br.nr. 1. Rud. Langegard hustuft
6-11 Nes k. Raggetjern. Pollenlokalitet.
12-13 Ho 11. Langegard.
14-21 Hol k.: Bygning ved Langegard.
22-23 Hol k.: Ho 136. Hustuft.
24-25 Al k.: A 126. Funnsted for trespade.
26-28 Al k.: A 27. Hustuft ved Rødungen.
29-37 Al k.: A 149. Hustuffer på Grasbakkan.

HVOR

Sted

Kommune

Fylke Buskerud.

TIDSEPOKE

ANDRE OPPLYSNINGER

Fornminnenumrene refererer seg til
Hallingdalsprosjektets registreringer.

Returneres i utfyllt stand til

FOTOAVDELINGEN U.O.

NEGATIV NR. 20624

FOTOGRAF TOM BLOCH — WAKKERUD

DATO 12.08.1987

HVA 0-23 Alk: A 149 Grasbakkan. Tre hustutter.
24-25 Alk: A 172 Eitretjørni. Hustuff.

HVOR Sted
Kommune Al
Fylke Buskerud.

TIDSEPOKE

ANDRE OPPLYSNINGER

Fornminnenumrene refererer seg til
Hallingdalsprosjektets registreringer.

Returneres i utfyllt stand til

FOTOAVDELINGEN U.O.

Stat. E.
G. oppl.
K O P I

NEGATIV NR.

20628

FOTOGRAF

Tom Bloch-Nakkerud

DATO

13. - 18. 08. 1987

HVA

1 Inge Lindblom som ung forsker
i slutten av 30-årene, ved Å 15.
2-4 Å 15/2
5. Å 15/2 Nils Noss.
6-8. Å 15/1
9-10 Å 2/2
11 Å 2/2 fra NNV.
19-25 Hol k.: Ho 140. Hustuft med slaggtorekonst.

HVOR

Sted

1-11: 0619 Al
Kommune 19-25: 0620 Hol

Fylke

Buskerud

TIDSEPOKE

ANDRE OPPLYSNINGER

Fornminnenumrene refererer seg til
Hallingdalsprosjektets registreringer.

Returneres i utfyllt stand til

K O P I

FOTOAVDELINGEN U.O.

NEGATIV NR. 20680

FOTOGRAF Tom Bloch-Nakkerud

DATO August 1987.

HVA

Torleiv Bekko
1-2 ~~Tom Bloch-Nakkerud.~~
3 Bygning i Ynglesdalen, Hol k.
4-8 Hol k.: H0 140. Hustuft og slaggtorekomst.
9-16 Hemsedal k.: He 30. Fangstrav og miljø.
17-20 Al k.: Å 181. Hustuffer. 19.08.1988
21-22 " " " " "
23-25 Stokkebåt i Dagali Museum, Hol k.
20.08.1988

HVOR

Sted

Kommune

Fylke Buskerud.

TIDSEPOKE

ANDRE OPPLYSNINGER.

Fornminnenumrene refererer seg til
Hallingdalsprosjektets registreringer.

Returneres i utfyllt stand til
FOTOAVDELINGEN U.O.

NEGATIV NR. 20878

FOTOGRAF Tom Bloch-Nakkerud

DATO 10. og 12. 08. 1988

HVA 1.-15. N3/3. Fangstgrop under utgraving.
Finn Tore Lindahl
16. 17. Å39. Austuft, Brattegard.
Birger Bolstad, Fremtiden.
Inge Lindblom.

HVOR **Sted**
Kommune Nes og Ål
Fylke Buskerud.

TIDSEPOKE

ANDRE OPPLYSNINGER

Returneres i utfyllt stand til
FOTOAVDELINGEN U.O.

NEGATIV NR. 20 879

FOTOGRAF Tom Bloch-Nakkerud

DATO 18.08.1988

HVA

1. 3. 4. 6. 7.

Å 181 Hustuft under fjellet Grytingen, ca. 1130 moh.

9. 10. 11.

Boring etter prøvesøyler i myra nedenfor Å 181.
Helge I. Høeg og Jens Nitter.

13. 14. 16. 17.

Å 181. Sissel Carlstrøm.

HVOR

Sted

Kommune Ål

Fylke Buskerud

TIDSEPOKE

ANDRE OPPLYSNINGER

Returneres i utfyllt stand til
FOTOAVDELINGEN U.O.

NEGATIV NR.

~~980~~ 20 880

FOTOGRAF

Inge Lindblom
~~Tom Bloch-Nakkerud~~

DATO

14. 08. 1988

Skråbilder fra fly. flyver: Peter C. Groot.

HVA

- | | | |
|-----------------------|----------|-------------------------------|
| 1. | | 10. Arnegård fra SØ. |
| 3. Arnegård, Nes k. | fra ØSØ. | 11. ————— " ————— SV. |
| 4. ————— " ————— | fra NV. | 13. |
| 5. ————— " ————— | fra N. | 14. Garddøla, Nes k., fra NV. |
| 7. Nesbyen, Rukkedøla | fra NV. | 15. Svenkerudbrua fra NNV. |
| 8. Nesbyen, Arnegård | fra NV. | 17. Vettlehølen, Gol, fra NV. |

HVOR

Sted

Kommune Nes og Gol

Fylke Buskerud

TIDSEPOKE

ANDRE OPPLYSNINGER

Returneres i utfyllt stand til
FOTOAVDELINGEN U.O.

NEGATIV NR.

20 881

FOTOGRAF

Tom Bloch-Nakkerud

DATO

15.08.1988

HVA

- 1.-23. Torpo stavkirke, Ål k.
24.-26. Jernklump f. på Sletteemoen i Hol k. i 1870-åra.
27.-31. Hol kirke, Hol k.
32.-35. Torpo stavkirke, Ål k.

HVOR

Sted

Kommune Ål og Hol

Fylke Buskerud

TIDSEPOKE

Jernalder

Middelalder

ANDRE OPPLYSNINGER

Returneres i utfyllt stand til

FOTOAVDELINGEN U.O.

NEGATIV NR. 20928

FOTOGRAF Tom Bloch - Nakkerud

20. - 27. 02. september 1988.

DATO 28. - 30. : 13. september 1988.

31. - 37. : 14. september 1988.

20. - 27. :

HVA 28. - 30. : He 79 b). Helga Faarlund og Sissel Carlstrøm

31. - 33. : He 67. Sissel Carlstrøm.

34. - 37. : Tømmerbygning i Hydalen.

HVOR

Sted

~~20. - 27.~~

Kommune 20. - 27.
Nannestad

28. - 37.
Hemsedal

Fylke Akershus

Buskerud

TIDSEPOKE

ANDRE OPPLYSNINGER

Returneres i utfyllt stand til

FOTOAVDELINGEN U.O.

NEGATIV NR. 20927

FOTOGRAF Tom Bloch-Nakkkerud

DATO 1.-5. : 14. september 1988.
6.-10. : 15. september 1988.
11.-12. : 16. september 1988.

HVA

1.-2. He34, Vidar weim og Sissel Carlstrøm.
3.-5. Slettenosi fra ØNØ.
6.-10. He52, etter skade.
11.-12. He42, under undersøkelse. Sissel Carlstrøm,
Magnus — " — .

HVOR

Sted

Kommune Hemsedal

Fylke Buskerud

TIDSEPOKE

Ja. - ma.

ANDRE OPPLYSNINGER

1
2
3
4
5

6
7
8
9
10
11
12

Dato _____ Sted Langegard
Strandavatn, Hol k., Buskerud

Gnr. _____ Bnr. _____ S & P Hol

Fylke Buskerud

Motiv Hustuft

Fotograf Inge Lindblom

Filmtype _____

Av motivet er tatt _____ billedpar, hvorav dette er nr. _____

Kasettpar nr. _____

Fremkalt _____ / _____ Nr. i stereoplatearkiv _____

Uttegnet _____ / _____

Anm. 1) f. 8-11

1/125 fra NV

2) f. 8-11

1/60 fra NV

3) f. 8-11

1/125 fra SØ

4) f. 8-11

1/60 fra SØ

Dato: 02.06.1987

20380

Foto: Tom Bloch-Nakkerud, 07-08.06.1986.



0. Registreringskurs på Gol, 07.06.1986

G4. Personene på bildet, fra venstre:

Ola Ellingsgard, Ål,
 Rita Stavn, Hol,
 Sevat K. Teigen, Ål,
 Svein Eriksen, Hol,
 Ola Fauske, Hemsedal, (i grøpa)
 Asbjørn Dalen, Hol,
 Knut Grøv, Hemsedal.

1.-4. Ho 11 fra NV, 08.06.1986

Personene på bildet, fra venstre:

Knut Medhus, Hol,
 Ola Ellingsgard, Ål,
 Rita Stavn, Hol,
 Ola Halsteinsgard, Hol.

5.-11. 9320 H24 R01, 08.06.1986

5.-7. Magne Gullingsrud med sønnen Magne André.

8.-9. Halvor Lindahl, Arne O. Lindahl, Magne og Magne André Gullingsrud.

10.-11. Arne O. Lindahl og Magne Gullingsrud med sønnen Magne André.

20380

20516



Foto: Tom Bloch-Nakkerud, 1986.

20516

20558

20558

KODAK PX 5062

KODAK PX 5062

KODAK PX 5062

KODAK PX 5062

KODAK PX 5062

KODAK



0A

1

1A

2

2A

3

3A

4

4A

5

5A

6

6A

7

7A

KODAK PX 5062

KODAK PX 5062

KODAK PX 5062

KODAK PX 5062

KODAK PX 5062

KODAK PX



8A

9

9A

10

10A

11

11A

12

12A

13

13A

14

14A

15

15A

KODAK PX 5062

KODAK PX 5062

KODAK PX 5062

KODAK PX 5062

KODAK PX 5



16A

17

17A

18

18A

19

19A

20

20A

21

21A

22

22A

23

23A

24

KODAK PX 5062

KODAK PX 5062

KODAK PX 5062

KODAK PX 5062

KODAK PX 5062



24A

25

25A

26

26A

27

27A

28

28A

29

29A

30

30A

31

KODAK PX 5062

KODAK PX 5062

KODAK PX 5062

KODAK PX 5062



31A

32

32A

33

33A

34

34A

35

35A

36

36A



20560

20 560



AGFAPAN 400 167

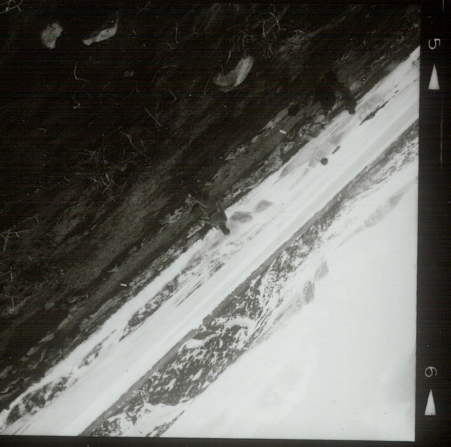

AGFAPAN 400 167

20561

20561



AGFAPAN 400 167



AGFAPAN 400 167



AGFAPAN 400 167



20562

20562



20593

20593





20623



20624

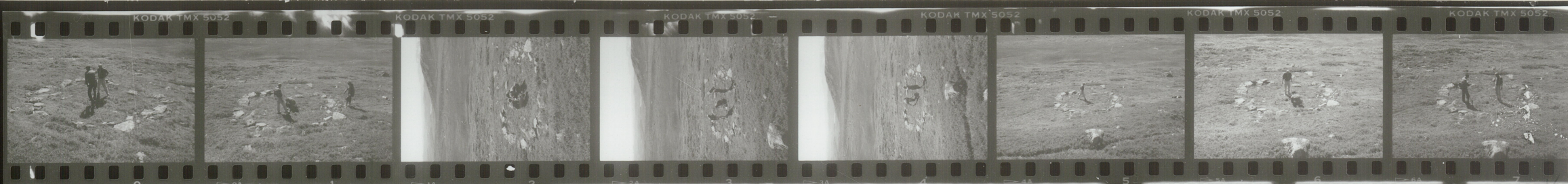

20628

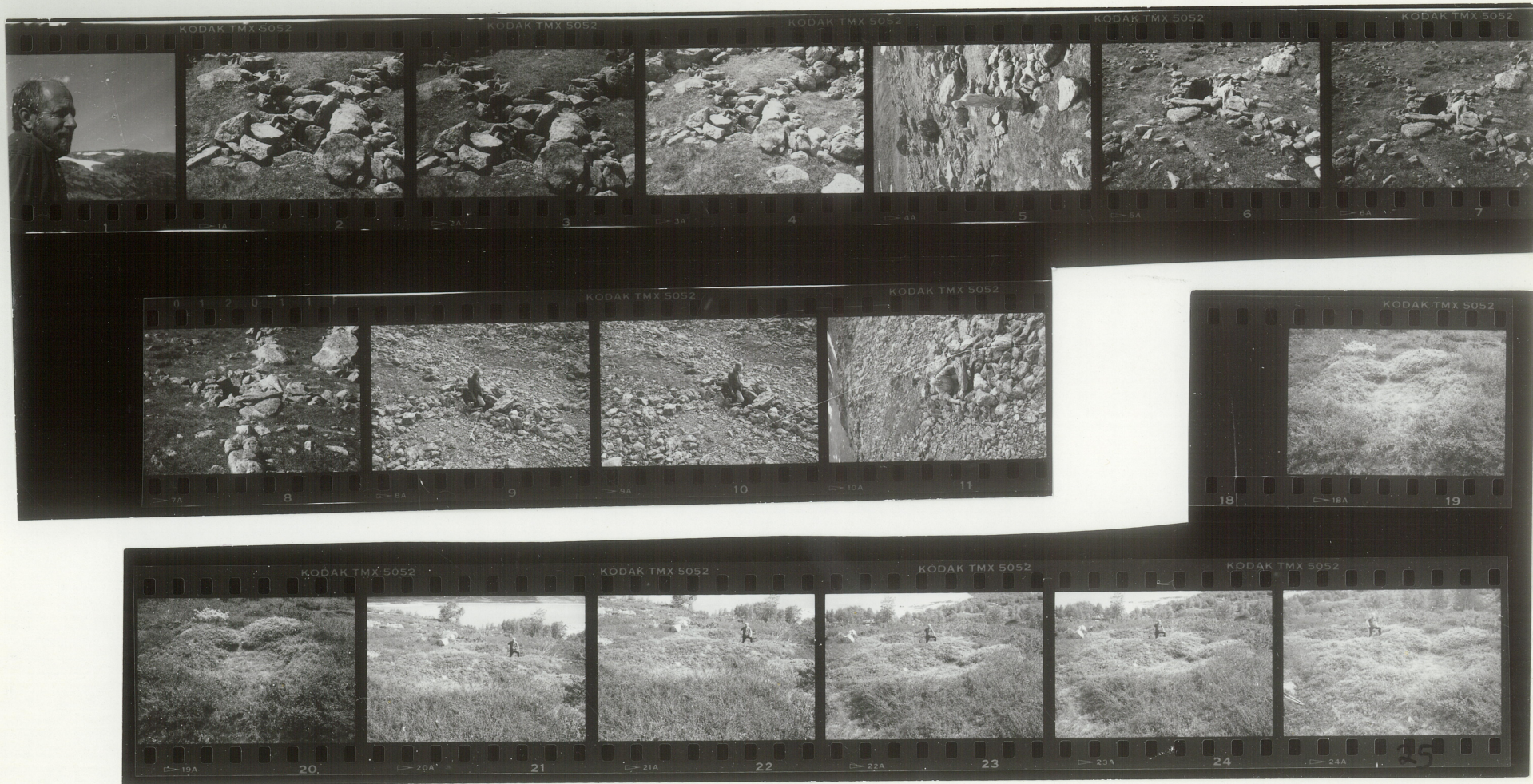

Fotograf: Tom Bloch-Nakkerud.

13.-18. 08. 1987.

1.-11. Ål k., Buskerud.

19.-25. Hol k., Buskerud.

1. Inge Lindblom
ved Å 15.

2.-4. Å 15/2.

5. Å 15/2. Nils Noss.

6.-8. Å 15/1.

9.-10. Å 2/2.

11. Å 2/2 fra NNV.

19.-25. Ho 140. Hustuft
med slaggforekomst.
(21.-25. med
Torleiv Bøkkø.)

20628

KODAK PX 5062



▷ 0A 1

KODAK PX 5062



▷ 1A 2

KODAK PX 5062



▷ 2A 3

KODAK PX 5062



▷ 3A 4



▷ 4A 5

KODAK PX 5062



▷ 5A 6

KODAK PX 5062



▷ 6A 7



▷ 7A 8

KODAK PX 5062



▷ 8A 9

KODAK PX 5062



▷ 9A 10

KODAK PX 5062



▷ 10A 11

KODAK PX 5062



▷ 11A 12

KODAK PX 5062



▷ 12A 13

KODAK PX 5062



▷ 13A 14



▷ 14A 15



▷ 15A 16

KODAK PX 5062



▷ 16A 17

KODAK PX 5062



▷ 17A 18

KODAK PX 5062



▷ 18A 19

KODAK PX 5062



▷ 19A 20

KODAK PX 5062



▷ 20A 21

KODAK PX 5062



▷ 21A 22



▷ 22A 23



▷ 23A 24

KODAK PX 5062



▷ 24A 25

20680

KODAK PX 5062

KODAK PX 5062

KODAK PX 5062

KODAK PX 5062

KODAK PX 5062

KODAK PX 5062

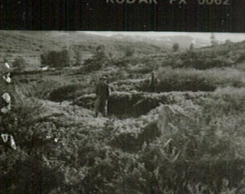

▷ 0A

1

▷ 1A

2

▷ 2A

3

▷ 3A

4

▷ 4A

5

▷ 5A

6

▷ 6A

7

▷ 7A

8

KODAK PX 5062

KODAK PX 5062

KODAK PX 5062

KODAK PX 5062

KODAK PX 5062

KODAK PX 5062

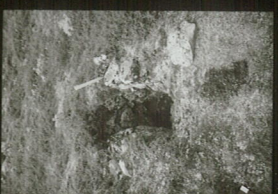

▷ 8A

9

▷ 9A

10

▷ 10A

11

▷ 11A

12

▷ 12A

13

▷ 13A

14

▷ 14A

15

▷ 15A

16

KODAK PX 5062

KODAK PX 5062

KODAK PX 5062

KODAK PX 5062

KODAK PX 5062

KODAK PX 5062



▷ 16A

17

▷ 17A

18

▷ 18A

19

▷ 19A

20

▷ 20A

21

▷ 21A

22

▷ 22A

23

▷ 23A

24

KODAK PX



▷ 24A

25

20680

20 878

1.-15. N3/3. Finn Tore Lindahl
10.08.1988.

Fotograf: Tom Bloch-Nakkerud. 16.17. Å.39. Birger Bolstad,
Fremtiden intervjuer
Inge Lindblom.
12.08.1988.





AGFAPAN 100 36

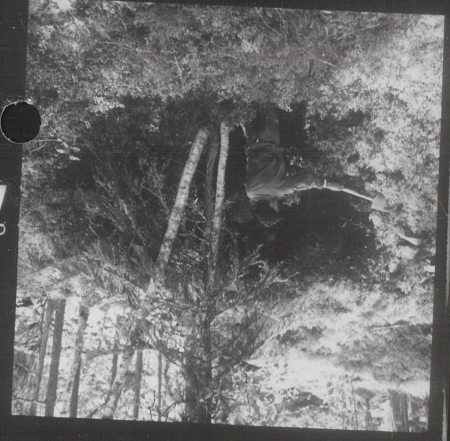

AGFAPAN 100 36



AGFAPAN 100 36

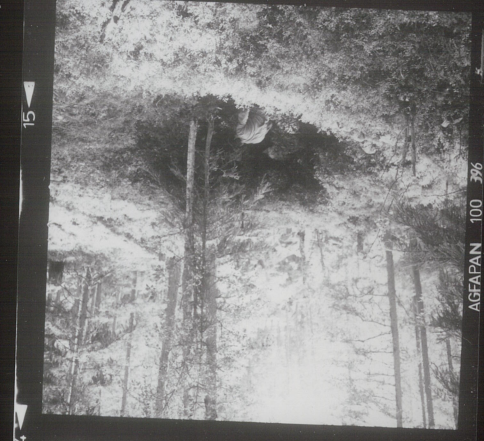

20 878

20879



AGFA PAN 100

AGFA PAN 100

AGFA PAN 100

20879

Foto:
Tom Bloch-Nakkerud

Flyfotografering 14.08.1988

Fotograf: Inge Lindblom

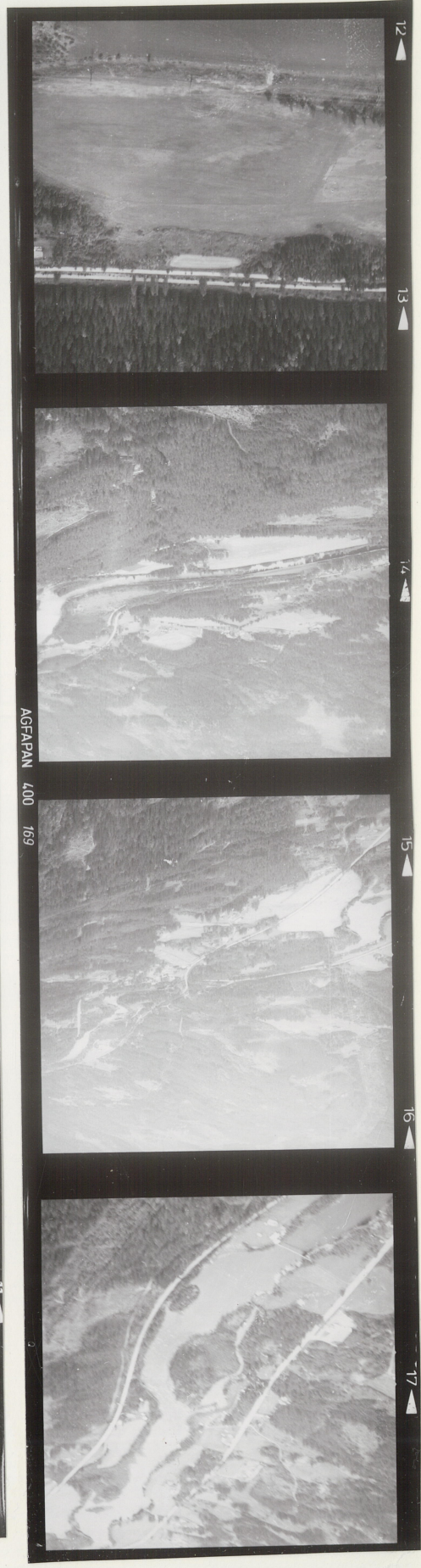

20927

Foto: Tom Bloch-Nakkerud, 14.-16. 09. 1988.



- 1.-2. He34. Vidar Weum og Sissel Carlstrøm.
3.-5. Slettenosi fra ØNØ.
6.-10. He52, etter skade.
11.-12. He42, under undersøkelse.
Sissel Carlstrøm, Magnus Carlstrøm.

20928

Foto: Tom Bloch-Nakkerud, 13.02. - 14. 09. 1988.



37

20880



AGFAPAN 400 169

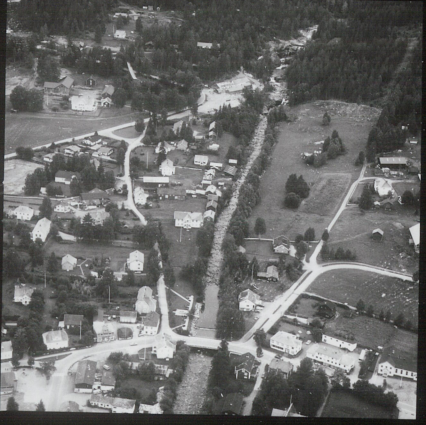

6



8



9



10



11



12



13



14



15



16



17

AGFAPAN 400 169

AGFAPAN 400 169

20880

20881



20881