

17. september 1986.

Tom!

Vedlagt følger kartet over

1. evt. bogastellet og
2. grop - ~~dyfegrav?~~ *kullgrop*

Hvis du skal se nærmere på disse stedene og jeg kan være til hjelp, er vi på hytten 26., 27. og 28. september. Den ligger på Storedals hyttefelt på Nystølen ved veien fra Torpo over fjellet til Hemsedal.

Du tar i tilfelle av ved stavkirken (v. hånd) og "Stugu" (h. hånd) og gjør opp lia helt til bommen. Derfra til høyre mot Rauset, Volelia, Hemsedal. Videre ved to veikryss (hovedveier) begge ganger til høyre før skog-grensen. Helt oppe tar du igjen av til høyre ved skiltet Storedal - kjører gjennom to grunder - den siste ved seteren - og da ser du vår hvite Polo ved bunnen av bakken. Hytten ligger like ved på flaten, har store vinduer og har ved stablet under gulvet.

Hilsen

Bibi von der Tsch

Fornminner i Hallingdal

fornminnets art:

Bågestelle.

kart:

ØK

M711

1616 $\frac{IV}{1}$

UTM-koordinat 78 37

beliggenhet:

høyde over havet: 1100 m

.....^{osl}.....kommune,
HALLINGDAL, Buskerud

feltreg.:

Gårdens brnr

registrator: A. Ell. van der Velde
dato: 19/10-86
kontrollert:

beskrivelse av fornminnet og nærmeste omgivelser: (evt fortsettelse på baksiden)

Langsgående høyde - sydvest - nordøst -
ca. 200-300 m. lang. Dekket av lav og krypljusk.
Enkelte steder bart fjell. Den ligger i åpent
myr-landskap ved foten av Trysilvingen.

Bågestellet ligger i høydens NE-
helling i dykkant av blåsteins-D. 8-10 m.
- med åpning mot N.

ell. l. bredde ca. 1,25 m.

lengde " 1,75 "

høyde " 0,70 "

Er bygget av stein fra ca. l. 0,70 x h. 0,25 m.

Sil l. 0,35 x h. 0,15 m. Merket 1. på kartutsnitt.

evt skisse/foto

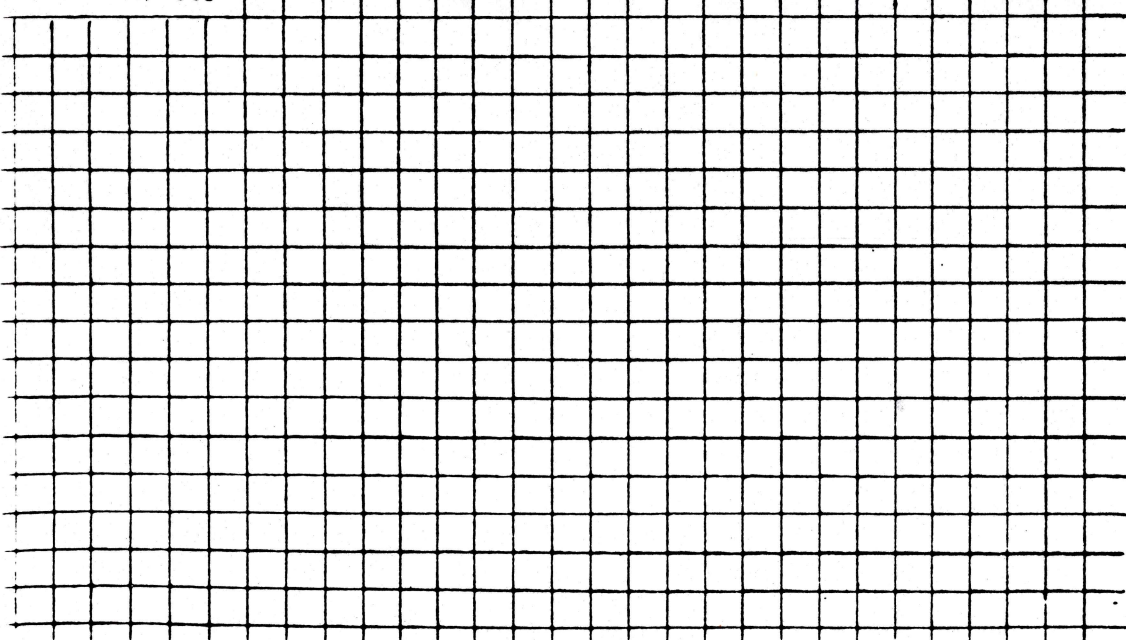

til disposisjon for senere

1. Har fornminnet/stedet omkring noe spesielt navn?

2. Har fornminnet blitt omtalt i muntlig/nedskrevet tradisjon?

3. Hvem kan påvise stedet og evt gi nærmere opplysninger?

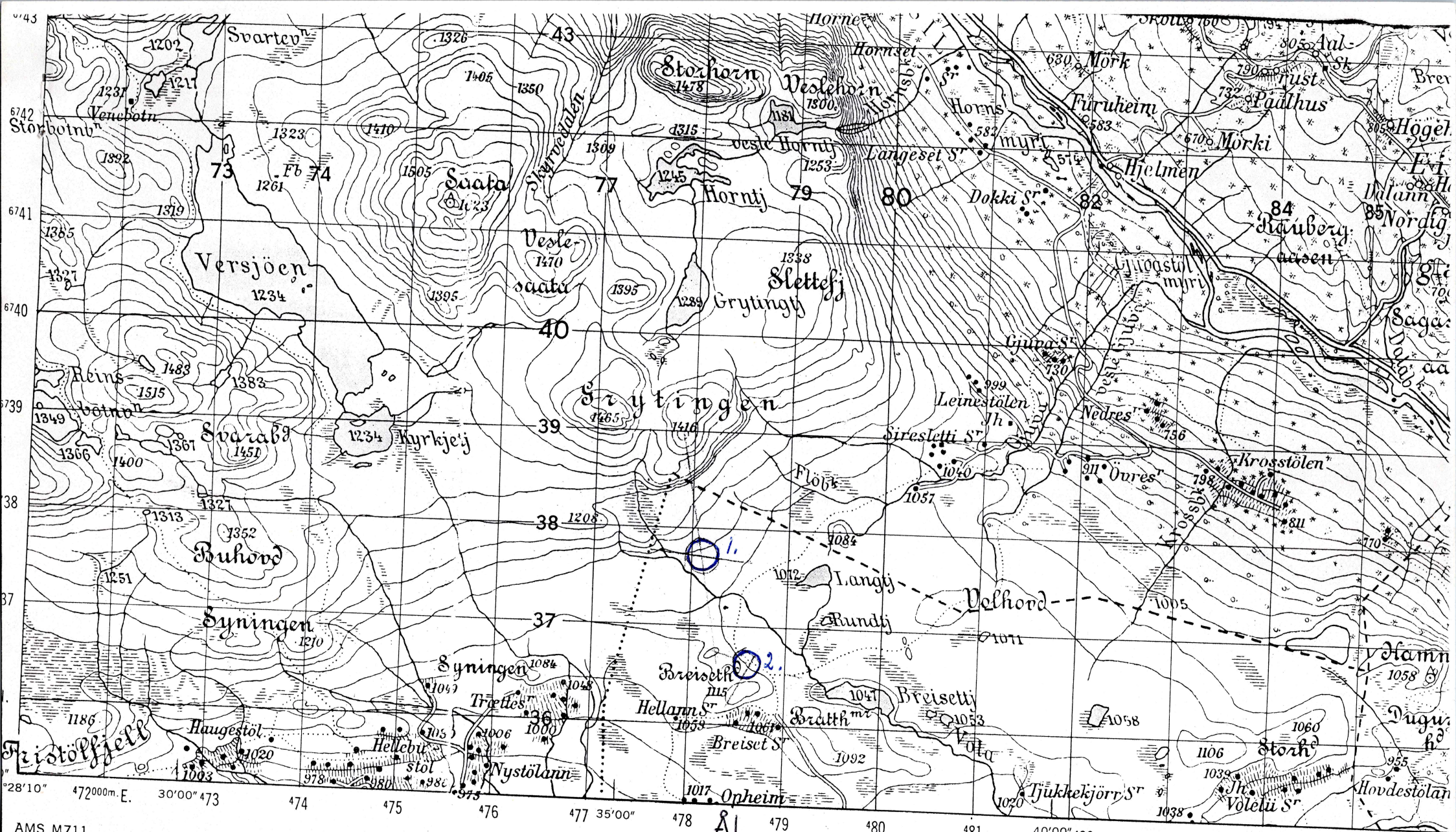

AMS M711
 First Edition-AMS

Prepared by the Army Map Service (AM), Corps of Engineers, U. S. Army, Washington, D. C.
 Mosaicked in 1952 from Norge 1:50,000, Norges Geografiske Oppmåling, Sheets E 32 W
 and E 32 E, 1944. Planimetric detail partially revised.

Glamsedal - M 711 - sheet 16 16 IV

LEGEND—TEIKNTYDING

Boundary with marker
 røys, -merke
 Railroad, double track; Stations, Halt
 Jarnveg (tvispor), stasjon, stoppested

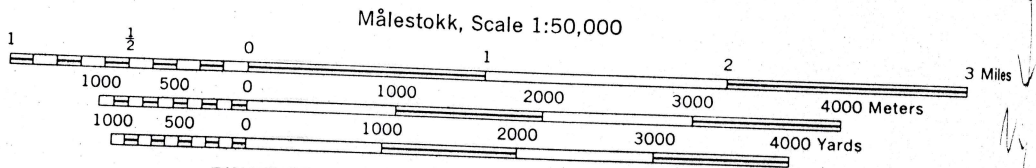

EKVIDISTANSE. CONTOUR INTERVAL 30 METERS

TRANSVERSE MERCATOR PROJECTION



Bogastelle



Foto: Bibi von der Fehr.
1986



20505 / 20

Bogastelle



20505 / 21

Bogastelle.

Foto: Bibi von der Fehr.



20505 / 19.

Landskap med bogastelle, fra Ø.

Fornminner i Hallingdal

kart: ØK
M711
UTM-koordinat $1616 \frac{IV}{78 \ 36}$

ell
.....kommune,
HALLINGDAL, Buskerud

feltreg.

fornminnets art:

Kullgrop

beliggenhet:

Gårdant brnr

registrator: *Et. ell. om du fehr*
dato:
kontrollert:

høyde over havet: 1080 m

beskrivelse av fornminnet og nærmeste omgivelser: (evt fortsettelse på baksiden)

til disposisjon for senere

Kullgropen ligger i kanten av en sti som går Ø-V i skaret på nordsiden av Breisethøyden ca. 5-10 min. gange fra Breisethølla. Skaret er dekket av dvergkvik, snø og åpne felter med gress.

ell. l: bredde ca. 1,40 m.

lengde " 2,10 "

dybde " 0,70 "

Prøvestikk viste trekull, som det ble tatt prøve av. Merket Z. på kartutsnitt.

evt skisse/foto

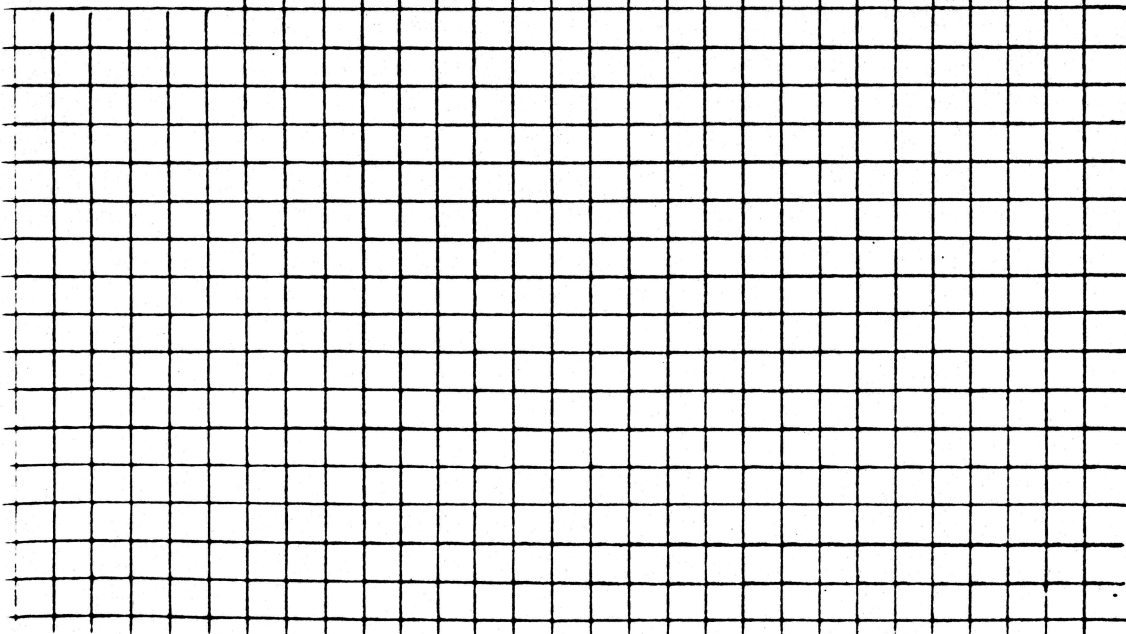

1. Har fornminnet/stedet omkring noe spesielt navn?

2. Har fornminnet blitt omtalt i muntlig/nedskrevet tradisjon?

3. Hvem kan påvise stedet og evt gi nærmere opplysninger?

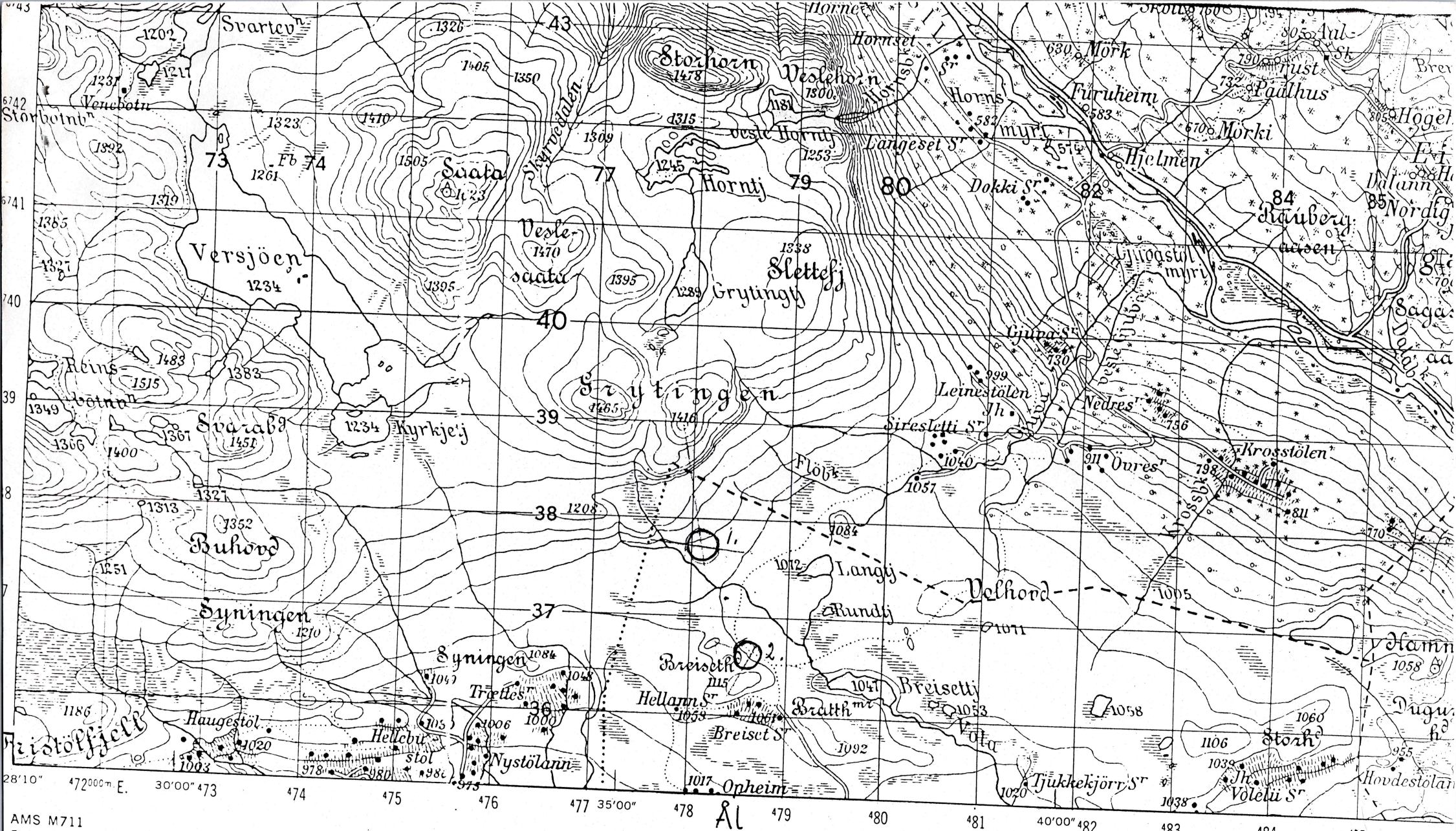

AMS M711
First Edition-AMS

Prepared by the Army Map Service (AM), Corps of Engineers, U. S. Army, Washington, D. C.
Mosaicked in 1952 from Norge 1:50,000, Norges Geografiske Oppmåling, Sheets E 32 W
and E 32 E, 1944. Planimetric detail partially revised.

Hamsedal - M 711 - sheet 16 16 IV

LEGEND—TEIKNTYDING

Boundary with marker
feroys, merke
Railroad, double track; Stations, Halt
Jarnveg (Ivisspor), stasjon, stoppestad

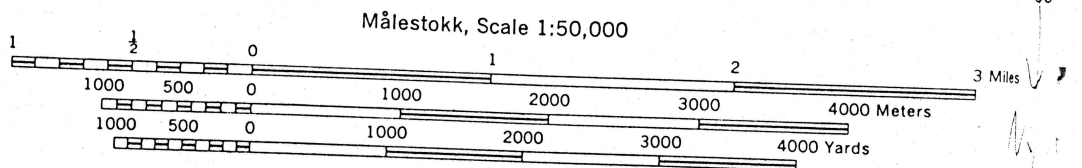

EKVIDISTANSE, CONTOUR INTERVAL 30 METERS

TRANSVERSE MERCATOR PROJECTION



Kullgrop



Foto: Bibi von der Fehr.

1986.



20505 / 22

Kullgrop



Kullgrof

20505 / 23



20505 / 24a.

2. kullqrop



$$20505 / 24$$

3. kullgrop